CE

CRUCETA EMBRIDADA CON BRIDAS ORIENTABLES
MOVABLE FLANGED CROSSHEAD

11.2300

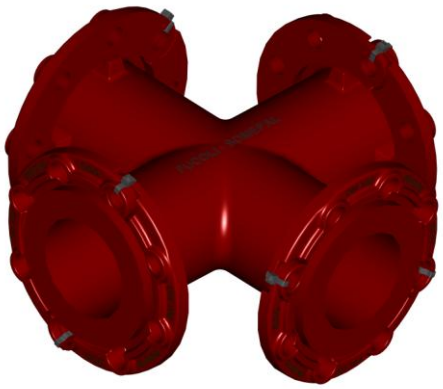

	PN 10 / 16
construcción según according to	**EN 598:2007**
Brida - Flange	**DIN EN 1092-2**

Los accessorios embridados para aguas residuales de Fucoli-Somepal tienen marcación CE según la norma EN 598 anexo ZA..

The flanged fittings for sewerage applications from Fucoli-Somepal have CE mark in accordance with standard EN 598 annex ZA.

Desde DN 700, incluido, las crucetas son de bridas fijas.
From DN 700 inclusively the crossheads are with fixed flanges.

componente	material	component	material	norma standard
cuerpo y bridas	fundición dúctil (EN-GJS-500)	body and flanges	ductile iron (EN-GJS-500)	DIN EN 1563
recubrimiento anticorrosivo interior y exterior	tinta epoxi para águas residuales RESICOAT R4 – ES – RED BROWN aplicada electrostáticamente con espesor ≥ 250 µm.	coating inside and outside	epoxy paint for residual water RESICOAT R4 – ES – RED BROWN applied electrostatically with thickness ≥ 250 µm	DIN 30677

Bajo demanda:
Otros diámetros.

On request:
Other diameters.

MASA tubos y sistemas

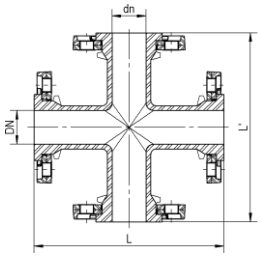

DN	dn	Código - Code PN 10	Código - Code PN 16	L	L'	Peso - Weight (Kg) PN 10	Peso - Weight (Kg) PN 16
40	40	10080016	10080016	255	255	11.0	11.0
50	50	10080018	10080018	280	280	12.5	12.5
60	50	10080020	10080020	305	300	14.0	14.0
	60	10080021	10080021	305	305	14.2	14.2
65	50	10080023	10080023	305	300	14.0	14.0
	60	10080024	10080024	305	305	15.0	15.0
	65	10080025	10080025	305	305	15.6	15.6
80	50	10080027	10080027	310	310	15.5	15.5
	60	10080028	10080028	310	310	16.5	16.5
	65	10080029	10080029	310	310	16.5	16.5
	80	10080030	10080030	330	330	18.0	18.0
100	50	10080032	10080032	320	330	19.0	19.0
	60	10080033	10080033	320	330	20.0	20.0
	65	10080034	10080034	320	330	20.0	20.0
	80	10080035	10080035	330	340	20.3	20.3
	100	10080040	10080040	360	360	23.0	23.0

Fucoli Somepal
FUNDIÇÃO DE FERRO, S.A.
DESDE SINCE 1946

apcer ISO 9001 ISO 14001 OHSAS 18001 — IQNet

Ed. nº 07 – Dezembro 2009

11.2300

CRUCETA EMBRIDADA CON BRIDAS ORIENTABLES

MOVABLE FLANGED CROSSHEAD

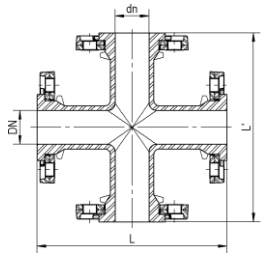

DN	dn	Código - Code PN 10	Código - Code PN 16	L	L'	Peso - Weight (Kg) PN 10	Peso - Weight (Kg) PN 16
125	80	10080045	10080045	350	370	27.0	27.0
	100	10080046	10080046	370	390	29.0	29.0
	125	10080047	10080047	400	400	30.2	30.2
150	80	10080052	10080052	360	400	29.0	29.0
	100	10080053	10080053	380	410	30.0	30.0
	150	10080055	10080055	440	440	36.5	36.5
175	175	10080056	10080056	480	480	46.2	46.2
200	100	10080061	10080061	400	460	37.8	37.8
	150	10080063	10080063	460	490	47.0	47.0
	200	10080064	10080064	520	520	55.0	55.0
250	100	10080075	10080076	425	540	50.0	50.0
	150	10080079	10080080	485	560	61.0	61.0
	200	10080081	10080082	540	580	71.0	71.0
	250	10080083	10080084	600	600	84.1	84.1
300	100	10080095	10080096	450	600	69.0	69.0
	125	10080097	10080098	505	620	76.0	76.0
	150	10080099	10080100	505	620	83.0	83.0
	200	10080101	10080102	565	640	94.0	94.0
	250	10080103	10080104	620	660	108.0	108.0
	300	10080105	10080106	680	680	117.0	117.0
350	350	10080129	10080130	760	760	158.0	165.6
400	400	10080155	10080156	840	840	203.0	211.0
450	450	10080157	10080158	920	920	249.0	267.0
500	500	10080183	10080184	1000	1000	295.0	331.0
600	600	10080213	10080214	1165	1165	437.0	477.0
700	700	10109450	10109451	1200	1200	625.0	
800	800	10109460	10109461	1350	1350		
900	900	10109470	10109471	1500	1500		
1000	1000	10109480	10109481	1650	1650		



Homologaciones - Homologation

Recubrimiento - Coating

- **KIWA** (Países Bajos – Netherlands)
- **WRAS** (Reino Unido – United Kingdom)
- **CARSO** (Francia - France)
- **STÁTNÍ ZDRAVOTNÍ ÚSTAV** (República Checa – Czech Republic)

Como uno de los principales objetivos de nuestra empresa es el desarrollo y la mejora de nuestros productos, nos reservamos el derecho a prestar cualquier otro que pueden diferir ligeramente de los descritos e ilustrados en esta publicación.

Being one of our aims a constant development of our products, the characteristics of described material may be altered without prior warning.