CE

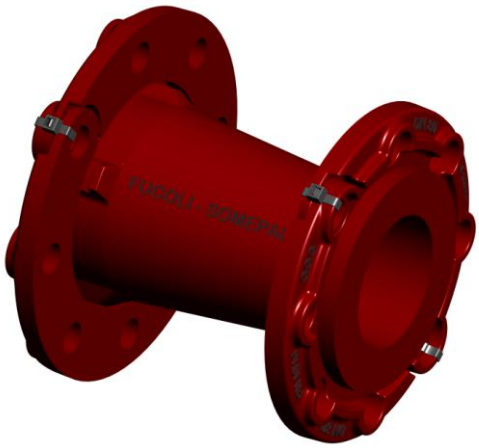

REDUCCIÓN EMBRIDADA CON BRIDAS ORIENTABLES

DOUBLE MOVABLE FLANGED TAPER

11.2100

	PN 10 / 16
construcción según according to	**EN 598:2007**
Brida - Flange	**DIN EN 1092-2**

Los accessorios embridados para aguas residuales de Fucoli-Somepal tienen marcación CE según la norma EN 598 anexo ZA..

The flanged fittings for sewerage applications from Fucoli-Somepal have CE mark in accordance with

Desde DN 700, incluido, las reducciones son de bridas fijas.
From DN 700 inclusively the tapers are with fixed flanges.

componente	material	component	material	norma standard
cuerpo y bridas	fundición dúctil (EN-GJS-500)	body and flanges	ductile iron (EN-GJS-500)	DIN EN 1563
recubrimiento anticorrosivo interior y exterior	pintura epoxi para aguas residuales RESICOAT R4 – ES – RED BROWN aplicada electrostáticamente con espesor ≥ 250 µm.	coating inside and outside	epoxy paint for residual water RESICOAT R4 – ES – RED BROWN applied electrostatically with thickness ≥ 250 µm	DIN 30677

Bajo demanda:
Otros diámetros.

On request:
Other diameters.

MASA tubos y sistemas

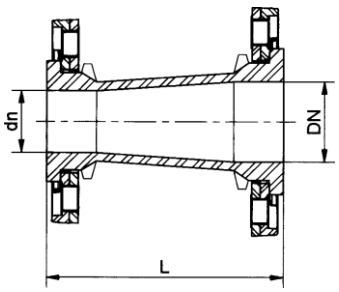

DN	dn	Código - Code PN 10	Código - Code PN 16	L	Peso - Weight (Kg) PN 10	Peso - Weight (Kg) PN 16
50	40	10038001	10038001	150	5.0	5.0
60	40	10038002	10038002	190	5.6	5.6
	50	10038003	10038003	190	6.1	6.1
65	40	10038004	10038004	190	5.6	5.6
	50	10038005	10038005	190	6.5	6.5
80	40	10038006	10038006	185	6.4	6.4
	50	10038007	10038007	185	6.8	6.8
	60	10038009	10038009	190	7.2	7.2
	65	10038010	10038010	190	7.6	7.6
100	40	10038011	10038011	195	6.5	6.5
	50	10038012	10038012	195	7.5	7.5
	60	10038013	10038013	195	7.8	7.8
	65	10038014	10038014	195	8.2	8.2
	80	10038015	10038015	200	9.2	9.2
125	40	10038016	10038016	185	8.0	8.0
	50	10038017	10038017	185	9.0	9.0
	60	10038018	10038018	185	9.2	9.2
	65	10038019	10038019	185	9.6	9.6
	80	10038020	10038020	185	9.8	9.8
	100	10038021	10038021	185	11.0	11.0
150	40	10038022	10038022	190	8.0	8.0
	50	10038023	10038023	190	10.4	10.4
	60	10038024	10038024	190	10.7	10.7
	65	10038025	10038025	190	10.8	10.8
	80	10038026	10038026	190	10.8	10.8
	100	10038027	10038027	190	11.5	11.5
	125	10038028	10038028	190	13.5	13.5

Fucoli Somepal
FUNDIÇÃO DE FERRO, S.A.
DESDE SINCE 1946

EMPRESA CERTIFICADA apcer ISO 9001 ISO 14001 OHSAS 18001 — CERTIFIED IQNet MANAGEMENT SYSTEM

Ed. nº 07 – Dezembro 2009

11.2100

REDUCCIÓN EMBRIDADA DE BRIDAS ORIENTABLES
DOUBLE MOVABLE FLANGED TAPER

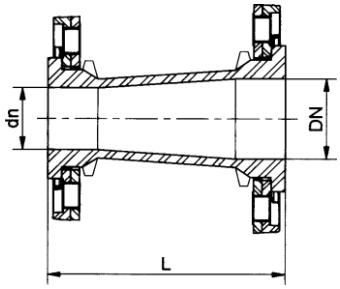

DN	dn	Código - Code PN 10	Código - Code PN 16	L	Peso - Weight (Kg) PN 10	Peso - Weight (Kg) PN 16
200	100	10038029	10038029	235	15.5	15.5
	125	10038030	10038030	235	16.9	16.9
	150	10038036	10038036	235	18.4	18.4
250	100	10038032	10038033	250	21.4	21.4
	125	10038034	10038035	250	23.0	23.0
	150	10038040	10038041	250	23.6	23.6
	200	10038038	10038039	250	28.0	28.0
300	150	10038044	10038045	265	29.8	29.8
	200	10038046	10038047	265	35.0	35.0
	250	10038048	10038049	265	40.1	40.1
350	200	10038054	10038055	290	47.0	48.4
	250	10038056	10038057	290	51.0	52.4
	300	10038058	10038059	290	54.0	55.4
400	250	10038064	10038065	300	55.0	57.9
	300	10038066	10038067	300	60.0	62.9
	350	10038068	10038069	300	64.0	68.3
450	400	10038072	10038073	300	78.0	85.0
500	350	10038076	10038077	600	107.0	118.0
	400	10038078	10038079	600	112.0	123.0
600	400	10038084	10038085	600	142.0	158.0
	500	10038086	10038087	600	171.0	190.0
700	300	10108298	10108289	600	-	-
	500	10108302	10108402	600	-	-
	600	10108303	10108403	600	-	-
800	500	10108332	10108432	600	270.0	304.0
	600	10108333	10108433	600	281.0	326.0
	700	10108334	10108434	600		
900	700	10108364	10108464	600	395.0	440.0
	800	10108365	10108465	600	-	-
1000	800	10108395	10108495	600	-	-
	900	10108396	10108496	600	-	-



Homologaciones - Homologation

Recubrimiento - Coating

- **KIWA** (Países Bajos – Netherlands)
- **WRAS** (Reino Unido – United Kingdom)
- **CARSO** (Francia - France)
- **STÁTNÍ ZDRAVOTNÍ ÚSTAV** (República Checa – Czech Republic)

Como uno de los principales objetivos de nuestra empresa es el desarrollo y la mejora de nuestros productos, nos reservamos el derecho a prestar cualquier otro que pueden diferir ligeramente de los descritos e ilustrados en esta publicación.

Being one of our aims a constant development of our products, the characteristics of described material may be altered without prior warning.