

TE DOBLE ENCHUFE CON DERIVACIÓN ROSCADA

DOUBLE PVC SOCKET TEE WITH THREADED BRANCH

11.1500

PN 10 / 16 / 25

construcción según. according to — **EN 12842**

componente	material	component	material	norma standard
cuerpo	fundición dúctil (EN-GJS-500)	body	ductile iron (EN-GJS-500)	DIN EN 1563
sello	elastómero NBR con marcado CE	seals	elastomer NBR with CE marking	BS EN 681-1
recubrimiento anticorrosivo interior y exterior	pintura epoxi para aguas residuales RESICOAT R4 – ES – RED BROWN aplicada electrostáticamente con espesor ≥ 250 µm.	coating inside and outside	epoxy paint for residual water RESICOAT R4 – ES – RED BROWN applied electrostatically with thickness ≥ 250 µm	DIN 30677

Bajo demanda:
Otros diámetros.
Otras derivaciónes roscadas

On request:
Other diameters.
Other threaded branch

MASA tubos y sistemas

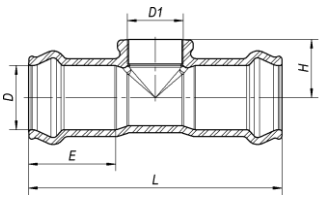

D	(G) D1	Código - Code	L	E	H	Peso Weight (Kg)
63	G 1 1/2"	1045600301	258	88	59	3.2
	G 2"	1046606201	258	88	59	3.3
75	G 1 1/2"	1045600201	270	90	64	3.5
	G 2"	1045630501	270	90	64	3.9
90	G 1 1/2"	1045600101	291	97	81	5.2
	G 2"	1045630701	291	97	81	5.2
	G 2 1/2"	1045630801	306	97	81	5.5
110	G 1 1/2"	1045600501	315	105	90	6.8
	G 2"	1045640701	315	105	90	6.9
	G 2 1/2"	1045640801	330	105	90	7.5
125	G 1 1/2"	1045600401	332	108	97	7.7
	G 2"	1045650701	332	108	97	7.9
140	G 1 1/2"	1045641201	340	110	104	9.3
	G 2"	1045641001	340	110	104	9.6
160	G 1 1/2"	1045642201	370	123	113	11.6
	G 2"	1045642001	370	123	113	11.8
200	G 1 1/2"	1045645201	410	132	145	16.0
	G 2"	1045600701	410	132	145	16.5
225	G 1 1/2"	1045602601	424	135	152	20.4
	G 2"	1045602701	424	135	152	20.5
250	G 1 1/2"	1045643201	462	145	166	23.9
	G 2"	1045643001	462	145	166	24.0
315	G 1 1/2"	1045644201	516	160	195	37.9
	G 2"	1045644001	516	160	195	38.0
400	G 1 1/2"	10456445002	562	173	245	59.9
	G 2"	10456445001	562	173	245	60.0

Homologaciones - Homologation

Recubrimiento - Coating

- **KIWA** (Países Bajos – Netherlands)
- **WRAS** (Reino Unido – United Kingdom)
- **CARSO** (Francia - France)
- **STÁTNÍ ZDRAVOTNÍ ÚSTAV** (República Checa – Czech Republic)

Elastómeros - Elastomers

Com marcação CE, homologado segundo norma BS EN 681-1

With CE marking, according to standard BS EN 681-1.

Fucoli - Somepal
FUNDIÇÃO DE FERRO, S.A.

temperatura máxima de trabajo maximum working temperature
hasta 70°C up to 70°C

Como uno de los principales objetivos de nuestra empresa es el desarrollo y la mejora de nuestros productos, nos reservamos el derecho a prestar cualquier otro que pueden diferir ligeramente de los descritos e ilustrados en esta publicación.

Being one of our aims a constant development of our products, the characteristics of described material may be altered without prior warning.

Ed. nº 07 – Dezembro 2009