

COMPONENTES DE INSTALACIÓN

ARMARIOS METÁLICOS

Descripción: Toma de tierra plana 150 mm

Referencia:

48437

Descripción:

| | |
|-----------------------------|--|
| Accesorio: | TOMA DE TIERRA |
| Compatibilidad de gama: | |
| Compatibilidad de producto: | |
| Dimensiones: | 150x13 mm. Espesor: 1,1 mm. Sección: 6 mm. |
| Materiales: | Trenzas de cobre 99,9% pureza |
| Espesor: | |
| Acabado: | |
| Color: | |
| Grado de protección: | |
| Módulos: | |
| Carga máxima: | |
| Cantidad mínima de venta: | 10 |
| Suministro: | |

Codificaciones:

| | |
|-------------------|---------------|
| Cod. EAN: | 8431044484372 |
| Cod. Arancelario: | 85.38.10.00 |
| ETIM 8.0: | EC002623 |

Datos técnicos:

Perno M6 para Ø 6,5 mm
T 23 mm
J 13 mm

Características:

Recomendada por las directivas EMC.
Diámetro del alambre estándar 0,15 mm.
Posibilidad de doblar muy cerca de la zona de contacto.
Temperatura de trabajo hasta 105 °.
Arandelas planas y de contacto no incluidas.

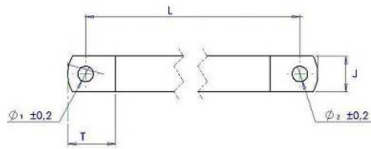

Fin de vida del producto:

No necesita operaciones de reciclaje específicas.

Sostenibilidad:

RoHS - REACh