Ficha técnica

Válido desde: 21/05/21

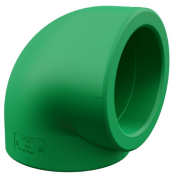

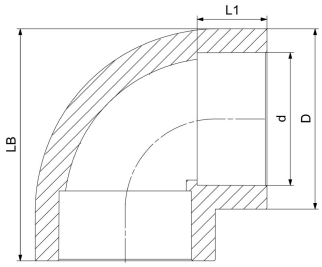

Codo 90°

Observaciones:

- Existen dos alternativas para los accesorios de d160 mm: Unión socket o tope. Los accesoriosde unión a tope son SDR11 y solo son compatibles con tubos del mismo SDR. Los accesoriosde unión socket pueden soldarse independientemente del SDR de la tubería.

	Dim. (mm)	Código	GP	SP	PN (bar)	D (mm)	d (mm)	L1 (mm)	LB (mm)
	20	**4302102000721**	400	50	25	28,0	19,2	14,5	40,0
	25	**4302102500821**	250	50	25	33,0	24,2	16,7	46,8
	32	**4302103200921**	125	25	25	41,8	31,2	18,3	55,7
	40	**4302104001021**	75	15	25	52,6	39,0	20,5	67,5
	50	**4302105001121**	40	5	25	67,6	48,8	23,7	84,5
	63	**4302106301221**	20	4	25	85,0	62,0	27,5	103,0
	75	**4302107501321**	16	4	25	100,0	74,2	31,0	120,0
	90	**4302109001421**	8	1	25	119,6	89,2	35,5	141,5
	110	**4302111001521**	3	1	25	144,6	108,4	41,5	170,4
	125	**4302112501622**	2	1	25	165,0	122,6	42,0	206,5
socket fusion	160	**4302116001421**	2	1	20	208,0	154,6	48,0	234,5
butt fusion	160	**4302116001422**	1	1	10	173,0	160,0	117,0	290,0

Los datos técnicos no son vinculantes. No constituyen expresamente características o propiedades garantizadas. Son susceptibles de modificación. En caso de duda se aplican nuestras Condiciones Generales de Venta

Georg Fischer Piping Systems Ltd, Postfach, CH-8201 Schaffhausen/Switzerland
Phone +41 -(0)52-631 1111
e-mail: info.ps@georgfischer.com
Internet: http://www.gfps.com