# Ficha técnica

Válido desde: 21/05/21

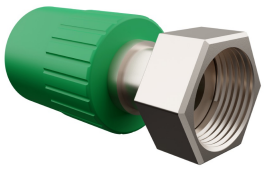

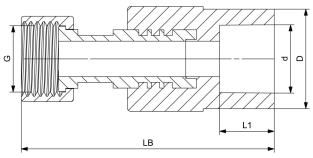


## Manguito rosca loca hexagonal

| Dim. (mm) | G (inch) | Código | GP | SP | PN (bar) | D (mm) | d (mm) | L1 (mm) | LB (mm) |
|---|---|---|---|---|---|---|---|---|---|
| 20 | ½ | **4302902013021** | 300 | 50 | 25 | 28,0 | 19,2 | 15,4 | 71,2 |
| 25 | ¾ | **4302902513221** | 200 | 50 | 25 | 34,0 | 24,2 | 16,5 | 73,0 |
| 25 | 1 | **4302902513321** | 150 | 25 | 25 | 35,2 | 24,2 | 16,8 | 73,8 |

Los datos técnicos no son vinculantes. No constituyen expresamente características o propiedades garantizadas. Son susceptibles de modificación. En caso de duda se aplican nuestras Condiciones Generales de Venta

Georg Fischer Piping Systems Ltd, Postfach, CH-8201 Schaffhausen/Switzerland
Phone +41 -(0)52-631 1111
e-mail: info.ps@georgfischer.com
Internet: http://www.gfps.com