Proyectos realizados con TherGlass

therglass concrete®
crystalline waterproofing

Product manufactured by:
Ibercal International Group
Telf: +34 924 677 002 - Fax: +34 924 670 005
Ctra. de Badajoz km 55,800 - 06200 Almendralejo (Spain)

www.therglass.com

Proyectos realizados con TherGlass



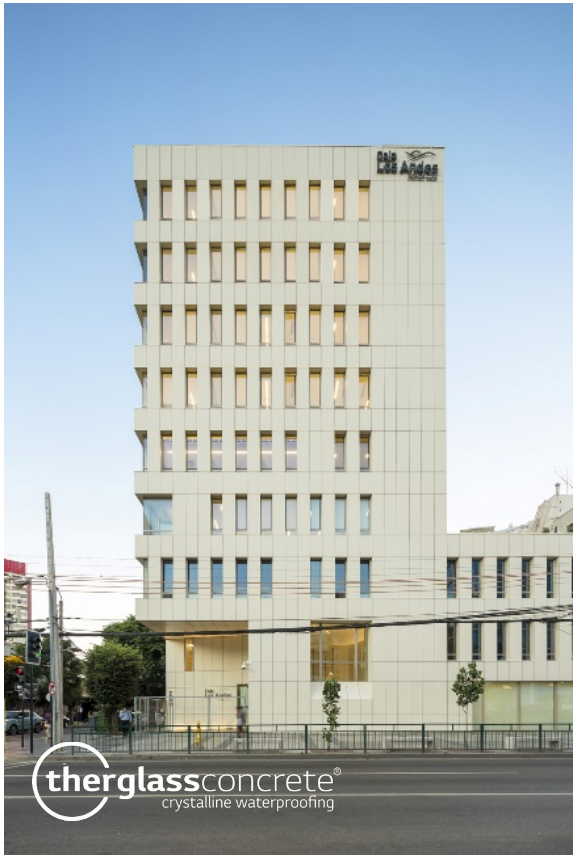

Nombre de la obra: Edificio Caja de Compensación Los Andes
Localización: Viña del Mar (Valparaiso) Chile
Trabajos realizados: Impermeabilización de 1.000 m^3 de hormigón de cimentación y muros pantalla
Materiales utilizados: Admix HD 700
Propiedad: Caja de Compensación de los Andes
Constructora/Aplicadora/Suministrador: Covflex Año: 2015

Proyectos realizados con TherGlass







Nombre de la obra: Edificios de Oficinas Territoria Apoquindo
Localización: Santiago de Chile, (Chile)
Trabajos realizados: Impermeabilización de 1700 m^3 hormigón de cimentación, losas y muros pantalla
Materiales utilizados: Admix HD 700
Propiedad: Inmobiliaria Territoria y Abu Dhabi Investment Authority (ADIA)
Constructora/Aplicadora/Suministrador: Grupo Flesan y Echeverria Izquierdo / Covflex Año: 2015

Proyectos realizados con TherGlass



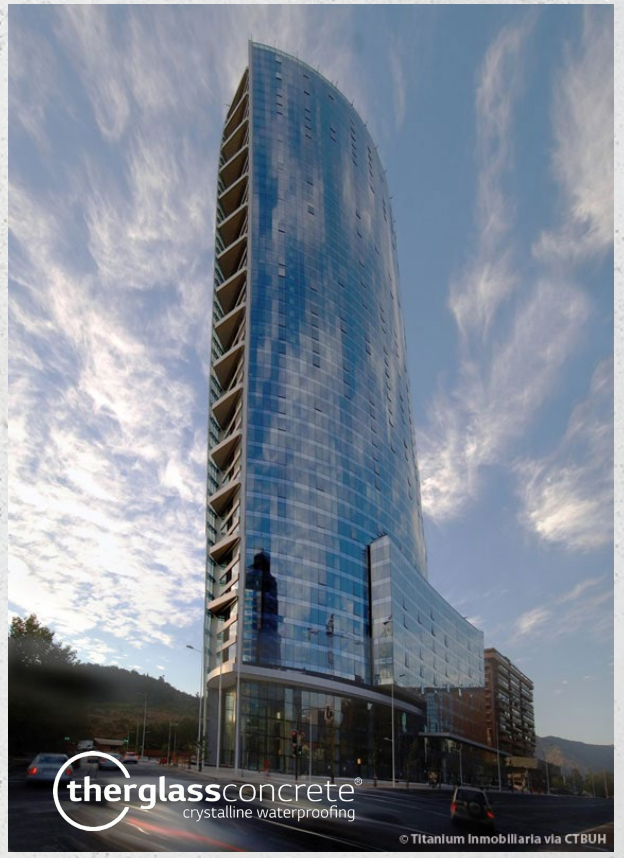

Nombre de la obra: Torre Titanium La Portada
Localización: Santiago de Chile (Chile)
Trabajos realizados: Tratamiento de juntas frías de hormigonado muro-muro, y losa-muro
Materiales utilizados: TherGlass Concrete Plug, Barrier Coat, Base Coat y Top Coat
Propiedad: Inmobiliaria Titanium
Constructora/Aplicadora/Suministrador: Semarco, S.A - Covflex Año: 2015

Proyectos realizados con TherGlass











Nombre de la obra: Metro de Santo Domingo
Localización: Estaciones de Juan Pablo Duarte, Churchill y Centro de los Héroes en Santo Domingo (República Dominicana)
Trabajos realizados: Reparación de bóvedas en túneles, losas de techos, muros pantalla y centro de tranformación eléctricos.
Materiales utilizados: TherGlass Concrete Plug, Barrier Coat, Base Coat y Top Coat para 14.500 m^2 y 3.200 ml de juntas
Propiedad: Oficina para el Reordenamiento del Transporte (OPRET)
Constructora/Aplicadora/Suministrador: Impertec Dominicana Año: 2014

Proyectos realizados con TherGlass





Nombre de la obra: Torre de Apartamentos Mónaco VII
Localización: Santo Domingo (República Dominicana)
Trabajos realizados: Impermeabilización de la piscinas y la estructura completa de los parkings soterrados .
Materiales utilizados: TherGlass Concrete Admix HD, Barrier Coat, Base Coat y Top Coat
Propiedad: Ropeca
Constructora/Aplicadora/Suministrador: Impertec Dominicana Año: 2014

Proyectos realizados con TherGlass





Nombre de la obra: Apartamentos San Rafel
Localización: Bogotá (Colombia)
Trabajos realizados: Impermeabilización fosos de ascensores, losa de cimentación y muros pantalla.
Materiales utilizados: TherGlass Concrete Plug, Barrier Coat, Base Coat y Top Coat, para 4.800 m^2 y 400 ml de juntas
Propiedad: Constructora Alcabama
Constructora/Aplicadora/Suministrador: Constructora Alcabama / Impes Sas Año: 2014

Proyectos realizados con TherGlass





Nombre de la obra: Edificio Semana
Localización: Bogotá (Colombia)
Trabajos realizados: Impermeabilización fosos de ascensores, losa de parking y muros pantalla.
Materiales utilizados: TherGlass Concrete Plug, Barrier Coat, Base Coat y Top Coat, para 3.500 m^2 y 200 ml de juntas
Propiedad: Revista Semana
Constructora/Aplicadora/Suministrador: Constructora Coala / Impes Sas Año: 2014

Proyectos realizados con TherGlass

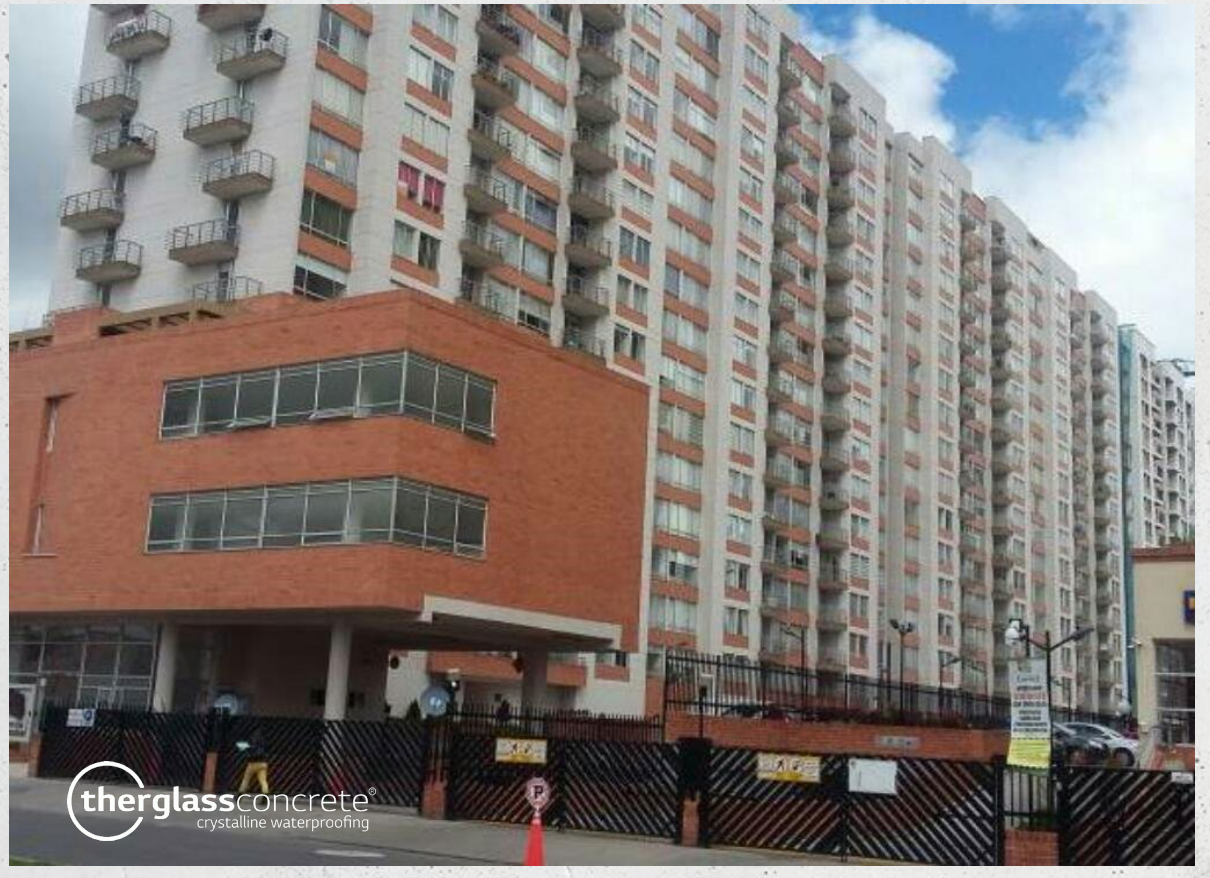



Nombre de la obra: Apartamentos Capriani
Localización: Bogotá (Colombia)
Trabajos realizados: Impermeabilización fosos de ascensores, losa de subpresión y muros pantalla.
Materiales utilizados: TherGlass Concrete Plug, Barrier Coat, Base Coat y Top Coat, para 3.800 m^2 y 300 ml de juntas
Propiedad: Revista Semana
Constructora/Aplicadora/Suministrador: Constructora Alcabama / Impes Sas Año: 2014

Proyectos realizados con TherGlass





Nombre de la obra: Ecopetrol Buramanga
Localización: Buramanga (Colombia)
Trabajos realizados: Impermeabilización de muros pantalla en la nueva ampliación del sector VI de las oficinas centrales.
Materiales utilizados: TherGlass Concrete Plug, Barrier Coat, Base Coat y Top Coat, para 800 m^2 y 78 ml de juntas
Propiedad: Ecopetrol, S.A.
Constructora/Aplicadora/Suministrador: UTE Acciona-Otag / Impes Sas Año: 2014

Proyectos realizados con TherGlass





Nombre de la obra: Carguill Pipasa
Localización: Heredia y La Garita (Costa Rica)
Trabajos realizados: Impermeabilización de depósitos de agua y juntas frías de hormigonado.
Materiales utilizados: TherGlass Concrete Plug, Barrier Coat, Base Coat y Top Coat, para 3.400 m^2 y 320 ml de juntas
Propiedad: Carguill
Constructora/Aplicadora/Suministrador: Soluciones Dovi para la Construcción e Industria Año: 2014

Proyectos realizados con TherGlass





Nombre de la obra: Sardimar
Localización: Punta Arenas (Costa Rica)
Trabajos realizados: Impermeabilización de depósitos de agua y juntas frías de hormigonado.
Materiales utilizados: TherGlass Concrete Barrier Coat, Base Coat y Top Coat, para 2.100 m^2 y 80 ml de juntas
Propiedad: Sardimar
Constructora/Aplicadora/Suministrador: Hig Tech Industrial Año: 2014

Proyectos realizados con TherGlass

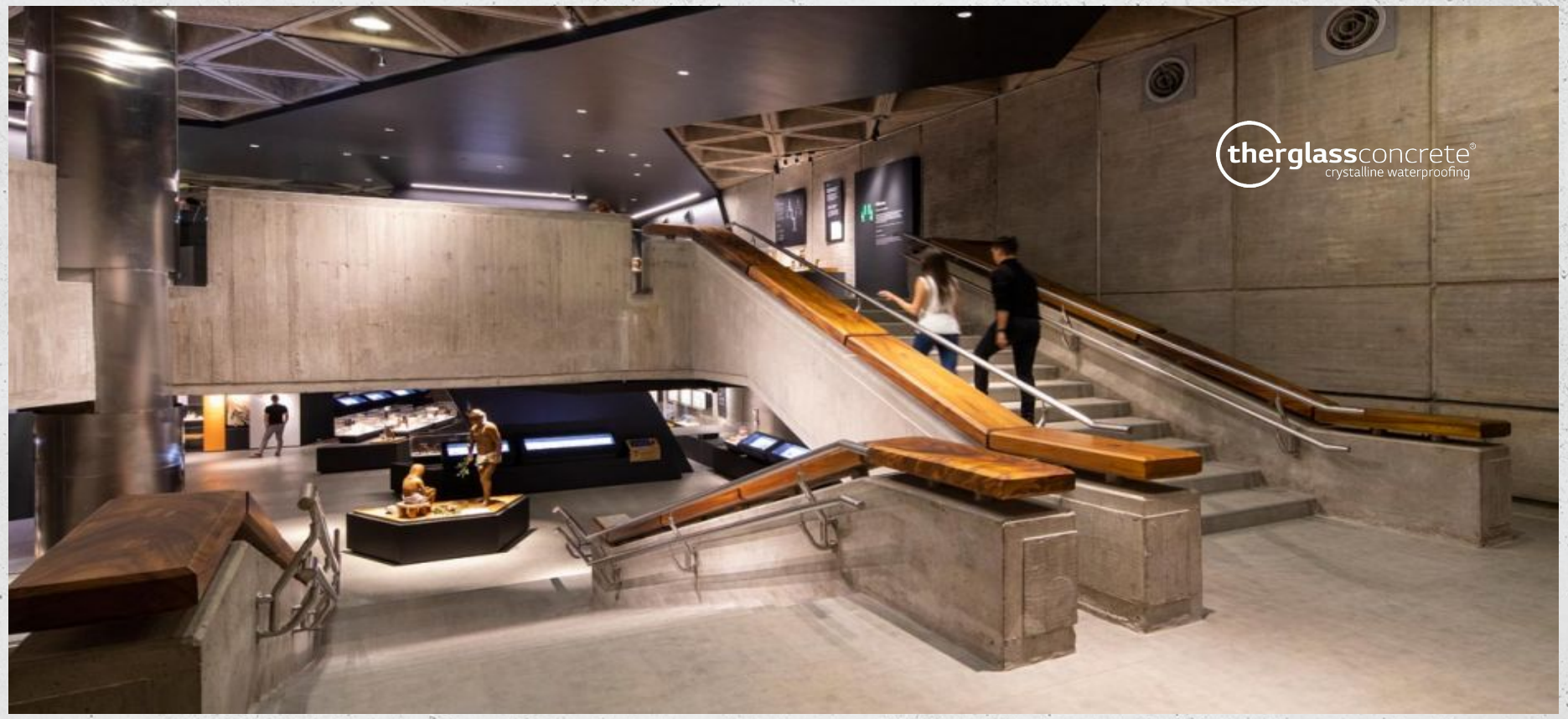

Nombre de la obra: Museo del Oro
Localización: San José (Costa Rica)
Trabajos realizados: Impermeabilización de techos y juntas frías de hormigonado.
Materiales utilizados: TherGlass Concrete Barrier Coat, Base Coat y Top Coat, para 1.150 m^2 y 80 ml de juntas
Propiedad: Ministerio de Cultura de Costa Rica
Constructora/Aplicadora/Suministrador: Hig Tech Industrial Año: 2015

Proyectos realizados con TherGlass





Nombre de la obra: JAPDEVA Autoridad Portuaria
Localización: Puerto Limón (Costa Rica)
Trabajos realizados: Impermeabilización del tablero del muelle 3 y juntas frías de hormigonado.
Materiales utilizados: TherGlass Concrete Barrier Coat, Base Coat y Top Coat, para 3.050 m^2 y 147 ml de juntas
Propiedad: JAPDEVA
Constructora/Aplicadora/Suministrador: Hig Tech Industrial Año: 2015

Proyectos realizados con TherGlass



Nombre de la obra: Fabrica de Cervezas Imperial
Localización: Heredia (Costa Rica)
Trabajos realizados: Impermeabilización de depósito de agua y juntas frías de hormigonado.
Materiales utilizados: TherGlass Concrete Barrier Coat, Base Coat y Top Coat, para 2.050 m^2 y 107 ml de juntas
Propiedad: Cervezas Imperial
Constructora/Aplicadora/Suministrador: Hig Tech Industrial Año: 2015

Proyectos realizados con TherGlass





Nombre de la obra: Carguill Pipasa
Localización: Managua (Nicaragua)
Trabajos realizados: Impermeabilización de depósitos de agua y juntas frías de hormigonado.
Materiales utilizados: TherGlass Concrete Plug, Barrier Coat, Base Coat y Top Coat, para 1.650 m^2 y 120 ml de juntas
Propiedad: Carguill
Constructora/Aplicadora/Suministrador: Soluciones Dovi para la Construcción e Industria Año: 2013

Proyectos realizados con TherGlass

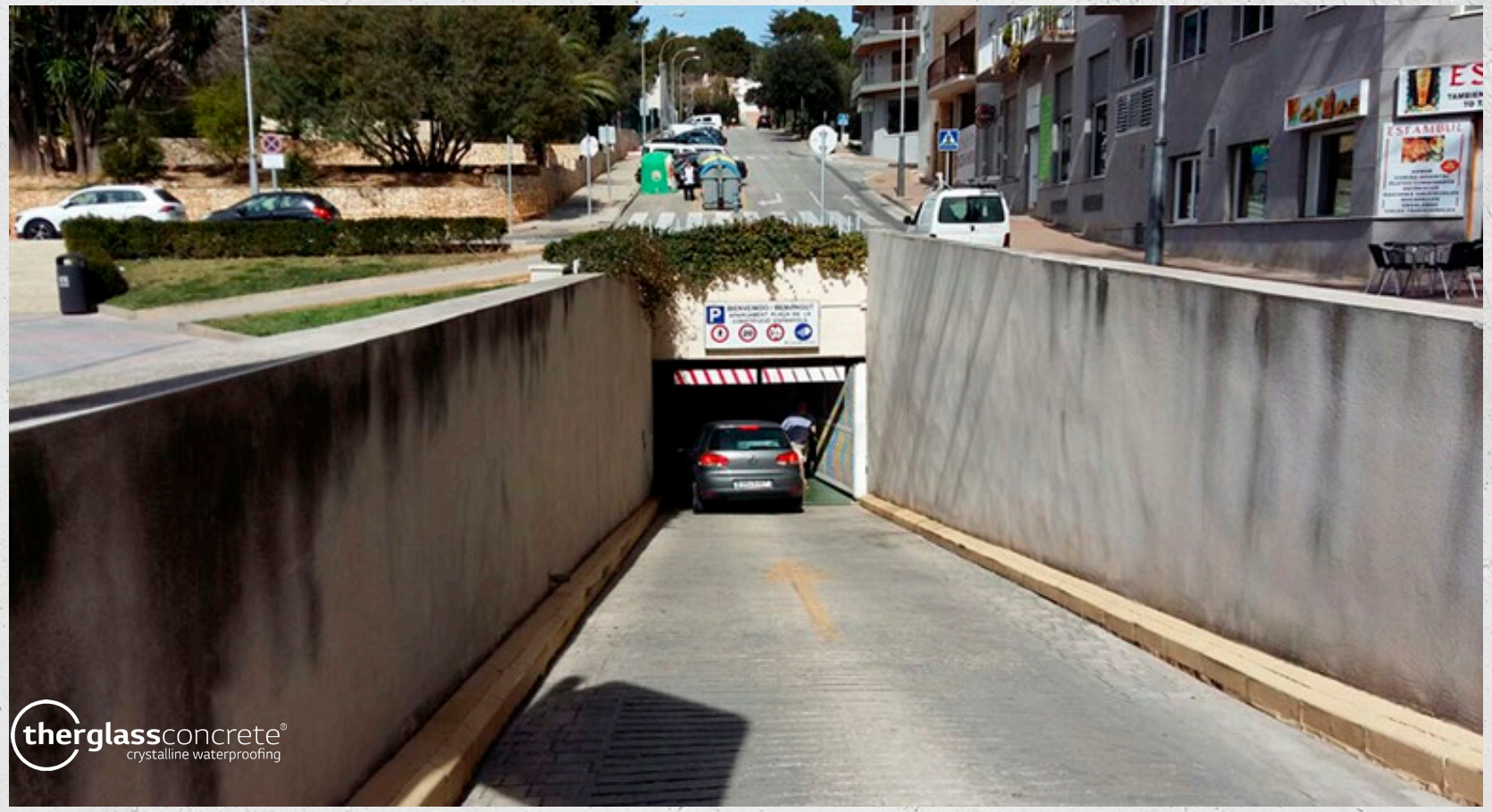

Nombre de la obra: Parking Constitución
Localización: Xávea (Alicante)
Trabajos realizados: Impermeabilización de losa en planta -4, pasos de tuberías e instalaciones.
Materiales utilizados: TherGlass Concrete Plug, Barrier Coat, Base Coat y Top Coat, para 3.5000 m^2 y 122 ml de juntas
Propiedad: Ayuntamiento de Xávea
Constructora/Aplicadora/Suministrador: Ecisa / Construquín, S.L. Año: 2014

Proyectos realizados con TherGlass

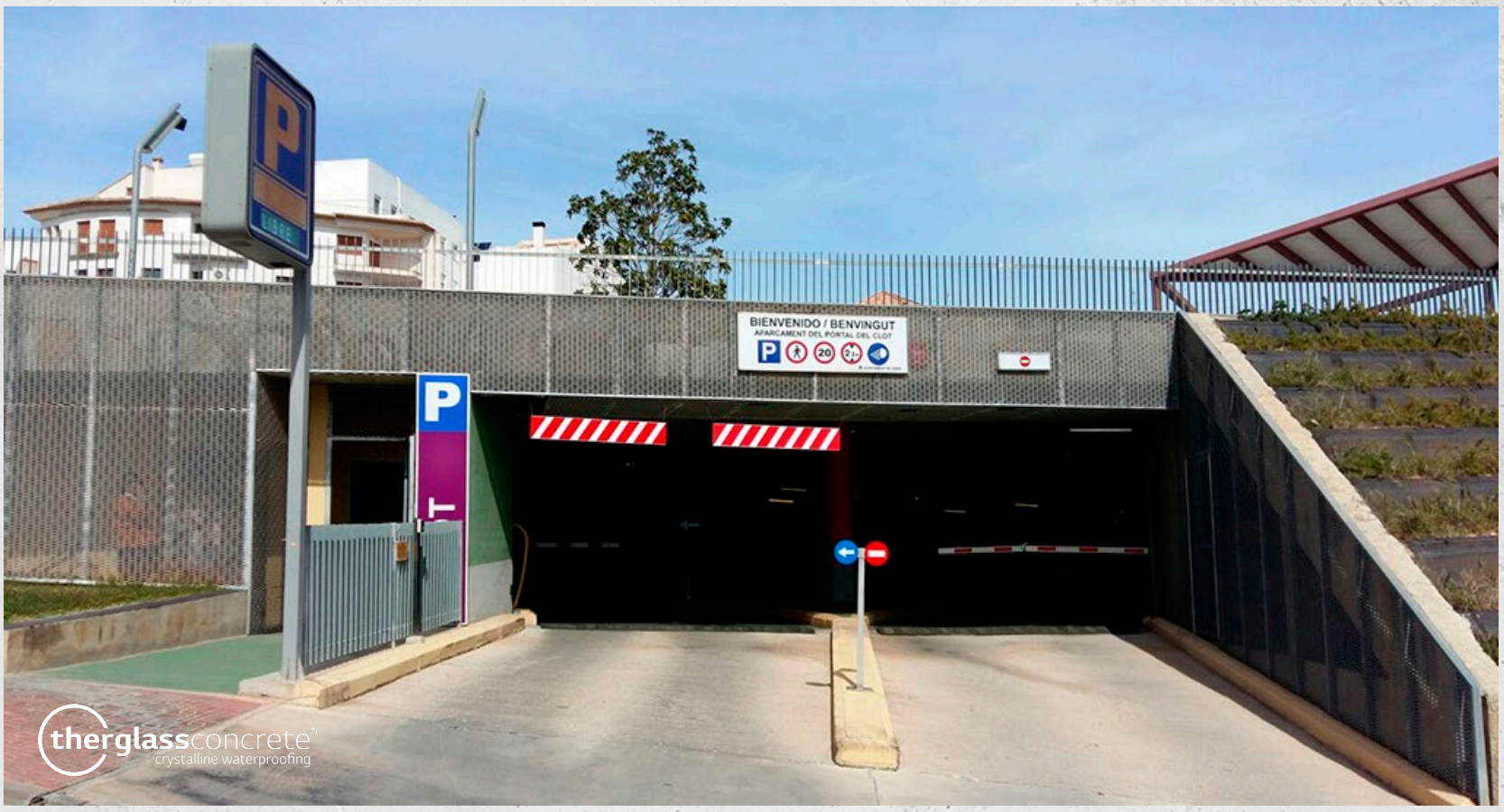

Nombre de la obra: Parking Portal del Clot
Localización: Xávea (Alicante)
Trabajos realizados: Impermeabilización de losa en planta -3, pasos de tuberías e instalaciones.
Materiales utilizados: TherGlass Concrete Plug, Barrier Coat, Base Coat y Top Coat, para 3.8000 m^2 y 119 ml de juntas
Propiedad: Ayuntamiento de Xávea
Constructora/Aplicadora/Suministrador: Ecisa / Construquín, S.L. Año: 2014

Proyectos realizados con TherGlass



Nombre de la obra: Parking Paseo Vistalegre
Localización: Torrevieja (Alicante)
Trabajos realizados: Impermeabilización de losa de techo prefabricada, juntas, muros y pasos de tuberías e instalaciones.
Materiales utilizados: TherGlass Concrete Plug, Barrier Coat, Base Coat y Top Coat, para 4.500 m^2 y 280 ml de juntas
Propiedad: Ayuntamiento de Torrevieja
Constructora/Aplicadora/Suministrador: Ecisa / Construquín, S.L. Año: 2014

Proyectos realizados con TherGlass



Nombre de la obra: Parking Plaza San Cristobal
Localización: Alicante
Trabajos realizados: Impermeabilización de juntas, muros y pasos de tuberías e instalaciones.
Materiales utilizados: TherGlass Concrete Plug, Barrier Coat, Base Coat y Top Coat, para 4.675 m^2 y 255 ml de juntas
Propiedad: Ayuntamiento de Alicante
Constructora/Aplicadora/Suministrador: Ecisa / Construquín, S.L. Año: 2014

Proyectos realizados con TherGlass



Nombre de la obra: Tramo 0B UTE Tranvia
Localización: Alicante
Trabajos realizados: Impermeabilización de losa de cimentación, juntas, muros y pasos de tuberías e instalaciones.
Materiales utilizados: TherGlass Concrete Plug, Barrier Coat, Base Coat y Top Coat, para 5.500 m^2 y 333 ml de juntas
Propiedad: Consellería de Transportes e Infraestructuras de la Comunidad Valenciana.
Constructora/Aplicadora/Suministrador: UTE Ecisa-Comsa / Construquín, S.L. Año: 2014

Proyectos realizados con TherGlass



Nombre de la obra: Subestaciones Eléctricas Tram
Localización: Murcia
Trabajos realizados: Impermeabilización de juntas muro-losa y pasos de tuberías e instalaciones.
Materiales utilizados: TherGlass Concrete Plug, Barrier Coat, Base Coat y Top Coat, para 475 m^2 y 15 ml de juntas
Propiedad: Ayuntamiento de Murcia.
Constructora/Aplicadora/Suministrador: Comsa / Construquín, S.L. Año: 2010

Proyectos realizados con TherGlass



Nombre de la obra: Depósito Anticontaminación
Localización: Alicante
Trabajos realizados: Impermeabilización de 1.400 m^3 de hormigón en masa y tratamiento de juntas frías de hormigonado.
Materiales utilizados: TherGlass Concrete Admix HD 700, Plug, Barrier Coat, Base Coat y Top Coat, para 1.426 m^2 y 387 ml de juntas
Propiedad: Aguas de Alicante.
Constructora/Aplicadora/Suministrador: Ecisa / Construquín, S.L. Año: 2013

Proyectos realizados con TherGlass



Nombre de la obra: Chimenea de Equilibrio Sant Just Desvern
Localización: Barcelona
Trabajos realizados: Impermeabilización de 2.116 m^3 de hormigón proyectado de 96 metros columna de agua y tratamiento de juntas.
friaseriales utilizados: TherGlass Concrete Admix HD 250, Plug, Barrier Coat, Base Coat y Top Coat, para y 87 ml de juntas
Propiedad: Aguas del Llobregat.
Constructora/Aplicadora/Suministrador: UTE Copcisa-FCC / Construquín, S.L. Año: 2013

Proyectos realizados con TherGlass



Nombre de la obra: Auditórium de Cartagena
Localización: Cartagena (Murcia)
Trabajos realizados: Impermeabilización de muro pantalla, losa de la caja escénica, centro de transformación y tratamiento de juntas frías.
Materiales utilizados: TherGlass Concrete Admix HD 700, Plug, Barrier Coat, Base Coat y Top Coat, para y 87 ml de juntas
Propiedad: Ayuntamiento de Cartagena
Constructora/Aplicadora/Suministrador: UTE Intersa Levante-ACS / Construquín, S.L. Año: 2013

Proyectos realizados con TherGlass



Nombre de la obra: Centro Comercial Águilas Plaza
Localización: Murcia
Trabajos realizados: Impermeabilización de muro pantalla y tratamiento de juntas frías de hormigonado.
Materiales utilizados: TherGlass Concrete Admix HD 700, Plug, Barrier Coat, Base Coat y Top Coat, para 2.200 m^2 y 690 ml de juntas
Propiedad: Centro Comercial Águilas Plaza
Constructora/Aplicadora/Suministrador: LV Salamanca Ingenieros / Construquín, S.L. Año: 2013

Proyectos realizados con TherGlass



Nombre de la obra: Centro Comercial Lorca Plaza
Localización: Lorca (Murcia)
Trabajos realizados: Impermeabilización de muro pantalla y tratamiento de juntas frías de hormigonado en parking -4.
Materiales utilizados: TherGlass Concrete Admix HD 700, Plug, Barrier Coat, Base Coat y Top Coat, para 700 m^2 y 84 ml de juntas
Propiedad: Centro Comercial Águilas Plaza
Constructora/Aplicadora/Suministrador: LV Salamanca Ingenieros / Construquín, S.L. Año: 2013

Proyectos realizados con TherGlass



Nombre de la obra: Hospital Universitario la Fé
Localización: Valencia
Trabajos realizados: Impermeabilización de muro pantalla, solera de hormigón, depósito de agua contra incendios y tratamiento de juntas.
Materiales utilizados: TherGlass Concrete Admix HD 700, Plug, Barrier Coat, Base Coat y Top Coat, para 108 m^3 1.125 m^2 y 480 ml de juntas
Propiedad: Consellería de Sanidad de la Comunidad Valenciana.
Constructora/Aplicadora/Suministrador: Taladros y Perforaciones Ligeros, S.L. / Construquín, S.L. Año: 2014

Proyectos realizados con TherGlass



Nombre de la obra: World Trade Center
Localización: Barcelona
Trabajos realizados: Impermeabilización de muro pantalla, parking y tratamiento de juntas frias de hormigonado.
Materiales utilizados: TherGlass Concrete Plug, Barrier Coat, Base Coat y Top Coat, para 477 m^2 y 96 ml de juntas
Propiedad: Autoridad Portuaria de Barcelona, FCC, Transmediterránea, Banco Santander y ACS
Constructora/Aplicadora/Suministrador: Area 55 / Construquín, S.L. Año: 2015

Proyectos realizados con TherGlass







Nombre de la obra: Centro Comercial Splau
Localización: Barcelona
Trabajos realizados: Impermeabilización de muro pantalla, parking -3, 12 fosos de ascensores y tratamiento de juntas frías de hormigonado.
Materiales utilizados: TherGlass Concrete Plug, Barrier Coat, Base Coat y Top Coat, para 1.480 m^2 y 296 ml de juntas
Propiedad: Acciona Servicios Inmobiliarios, S.A.
Constructora/Aplicadora/Suministrador: Acciona Infraestructuras / Construquín, S.L. Año: 2015

Proyectos realizados con TherGlass



Nombre de la obra: Centro Comercial Gran Vía
Localización: Barcelona
Trabajos realizados: Impermeabilización de muro pantalla y juntas frías de hormigonado en parking -4
Materiales utilizados: TherGlass Concrete Plug, Barrier Coat, Base Coat y Top Coat, para 2.225 m^2 y 430 ml de juntas
Propiedad: Centro Comercial Gran Vía
Constructora/Aplicadora/Suministrador: Centro Comercial Gran Vía / Construquín, S.L. Año: 2015

Proyectos realizados con TherGlass



Nombre de la obra: Celsa – Compañía Española de Laminación
Localización: Barcelona
Trabajos realizados: Impermeabilización de muros pantalla y juntas frías en túnel de laminación
Materiales utilizados: TherGlass Concrete Plug, Barrier Coat, Base Coat y Top Coat, para 3.890 m^2 y 887 ml de juntas
Propiedad:Compañía Española de Laminación
Constructora/Aplicadora/Suministrador: Celsa Barcelona / Construquín, S.L. Año: 2014

Proyectos realizados con TherGlass

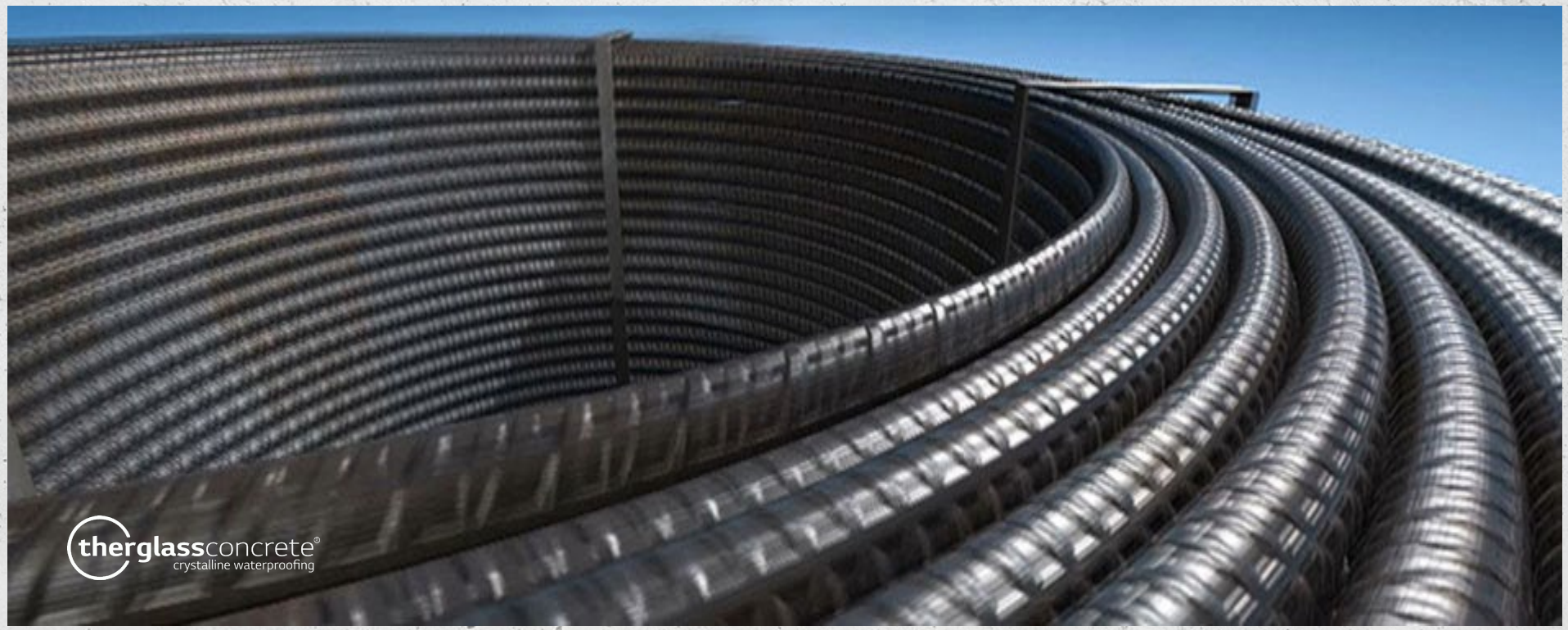

Nombre de la obra: Celsa – Compañía Española de Laminación
Localización: Barcelona
Trabajos realizados: Impermeabilización de muros pantalla y juntas frías en túnel de producción de redondos
Materiales utilizados: TherGlass Concrete Plug, Barrier Coat, Base Coat y Top Coat, para 4.825 m^2 y 894 ml de juntas
Propiedad:Compañía Española de Laminación
Constructora/Aplicadora/Suministrador: Celsa Barcelona / Construquín, S.L Año: 2014

Proyectos realizados con TherGlass



Nombre de la obra: Celsa – Compañía Española de Laminación
Localización: Barcelona
Trabajos realizados: Impermeabilización de los depósitos de agua de refrigeración del horno de fundición
Materiales utilizados: TherGlass Concrete Plug, Barrier Coat, Base Coat y Top Coat, para 8.000 m^2 y 763 ml de juntas
Propiedad:Compañía Española de Laminación
Constructora/Aplicadora/Suministrador: Celsa Barcelona / Construquín, S.L Año: 2014

Proyectos realizados con TherGlass



Nombre de la obra: Celsa – Compañía Española de Laminación
Localización: Barcelona
Trabajos realizados: Impermeabilización de los túneles de la sección de perfiles estructurales
Materiales utilizados: TherGlass Concrete Plug, Barrier Coat, Base Coat y Top Coat, para 6.100 m^2 y 467 ml de juntas
Propiedad:Compañía Española de Laminación
Constructora/Aplicadora/Suministrador: Celsa Barcelona / Construquín, S.L. Año: 2014

Proyectos realizados con TherGlass



Nombre de la obra: Celsa – Compañía Española de Laminación
Localización: Barcelona
Trabajos realizados: Impermeabilización de 1.440 m^3 de hormigón para la losa en la nueva estación de descarga de chatarra
Materiales utilizados: TherGlass Concrete Admix HD-700, Plug, Barrier Coat, Base Coat y Top Coat, para 1.440 m^3 y 125 ml de juntas
Propiedad:Compañía Española de Laminación
Constructora/Aplicadora/Suministrador: Celsa Barcelona / Construquín, S.L Año: 2014

Proyectos realizados con TherGlass



Nombre de la obra: Celsa – Compañía Española de Laminación
Localización: Barcelona
Trabajos realizados: Impermeabilización del depósito de agua de la sección pletinas y tratamiento de juntas. Materiales utilizados: TherGlass Concrete de Plug, Barrier Coat, Base Coat y Top Coat, para 2.100 m^2 y 35 ml de juntas
Propiedad:Compañía Española de Laminación
Constructora/Aplicadora/Suministrador: Celsa Barcelona / Construquín, S.L. Año: 2014

Proyectos realizados con TherGlass



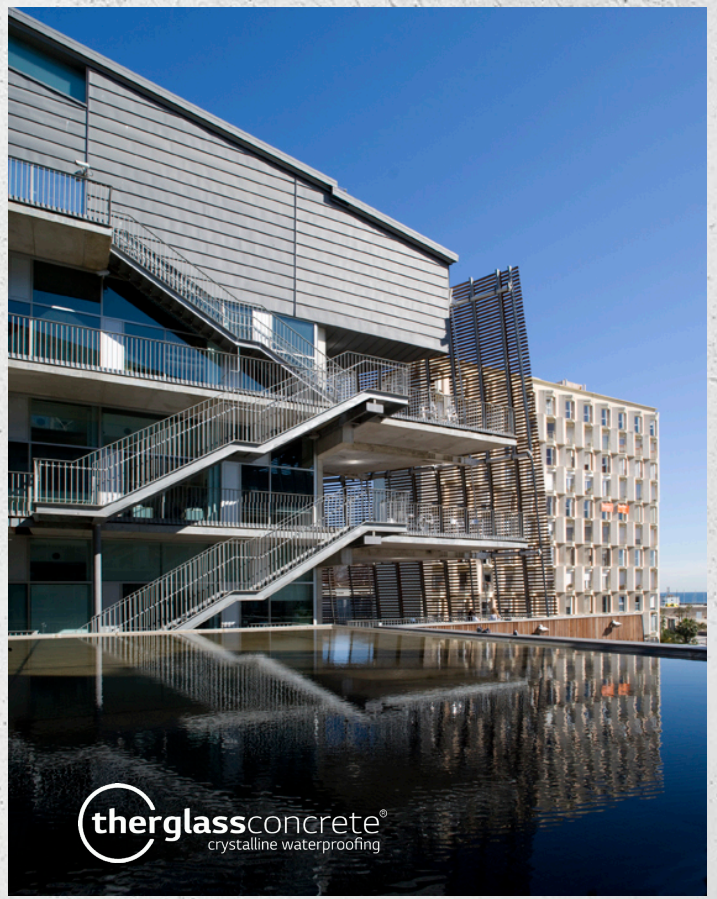

Nombre de la obra: Parque de Recerca Biomédica
Localización: Barcelona
Trabajos realizados: Impermeabilización de fuentes, pasillos exteriores y tratamiento de juntas.
Materiales utilizados: TherGlass Concrete de Plug, Barrier Coat, Base Coat y Top Coat, para 1.800 m^2 y 55 ml de juntas
Propiedad: Parque de Recerca Biomédica
Constructora/Aplicadora/Suministrador: Imper Rapit, S.L. Año: 2015

Proyectos realizados con TherGlass



Nombre de la obra: Xtrata Zinc.
Localización: Avilés (Asturias)
Trabajos realizados: Impermeabilización de cubetos de retención y tratamiento de juntas.
Materiales utilizados: TherGlass Concrete de Plug, Barrier Coat, Base Coat y Top Coat, para 789 m^2 y 158 ml de juntas
Propiedad: Xtrata Zinc, S.A.
Constructora/Aplicadora/Suministrador: ITC Asturías, S.L. Año: 2015

Proyectos realizados con TherGlass



Nombre de la obra: Arcelor Mittal.
Localización: Avilés (Asturias)
Trabajos realizados: Impermeabilización de los depósitos de agua para la refrigeración del horno de fundición y tratamiento de juntas.
Materiales utilizados: TherGlass Concrete de Plug, Barrier Coat, Base Coat y Top Coat, para 5.890 m^2 y 698 ml de juntas
Propiedad: Arcelor Mittal, S.A.
Constructora/Aplicadora/Suministrador: ITC Asturías, S.L. Año: 2015

Proyectos realizados con TherGlass



Nombre de la obra: Comandancia y Escuela Militar del Aire San Javier Murcia
Localización: San Javier (Murcia)
Trabajos realizados: Impermeabilización de la losa de hangares y tratamiento de juntas.
Materiales utilizados: TherGlass Concrete de Plug, Barrier Coat, Base Coat y Top Coat, para 7.000 m^2 y 225 ml de juntas
Propiedad: Ministerio de Defensa Español.
Constructora/Aplicadora/Suministrador: Construquín, S.L. Año: 2015

Proyectos realizados con TherGlass

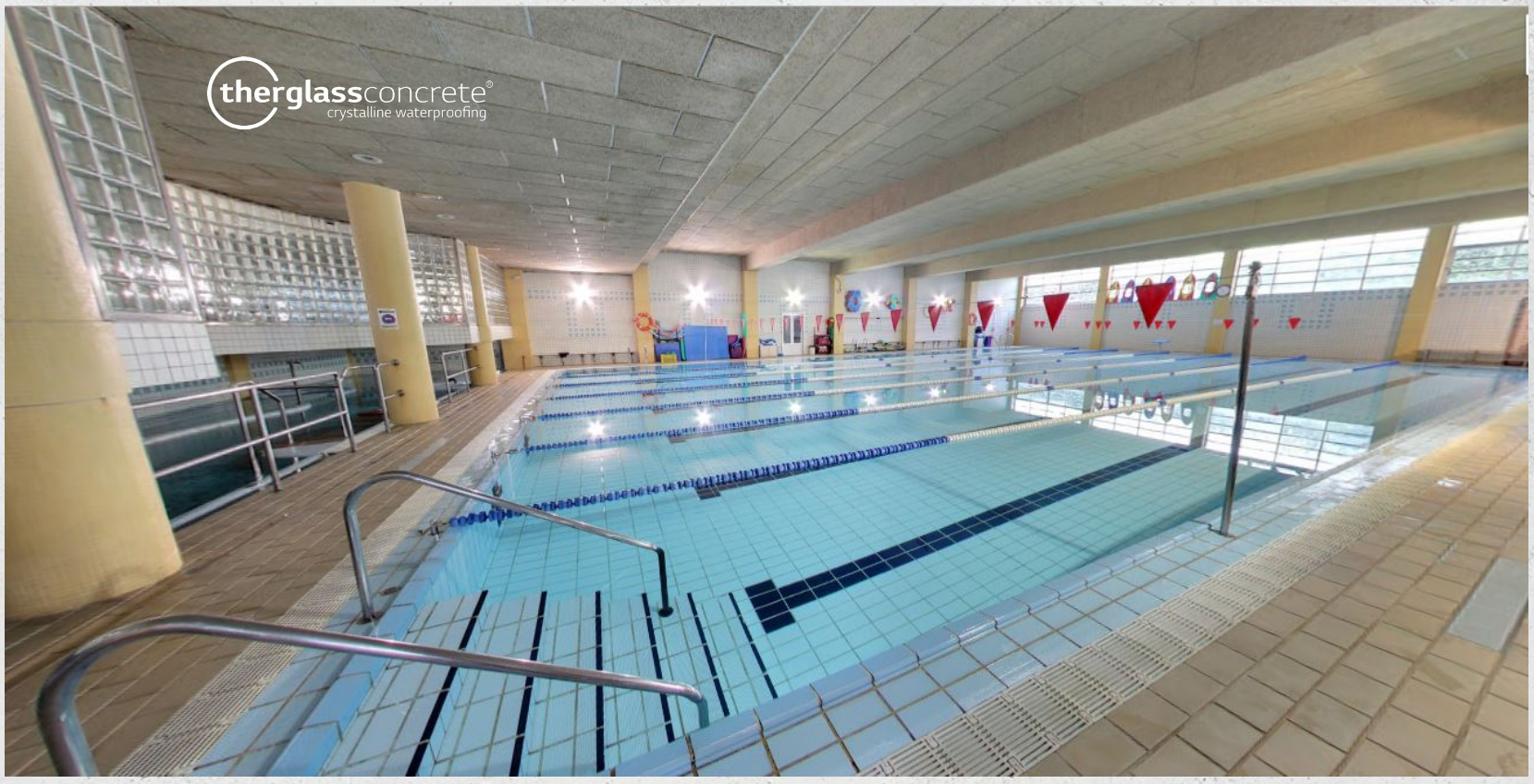

Nombre de la obra: Colegio Maristas de Alicante
Localización: Alicante
Trabajos realizados: Impermeabilización de la piscina climatizada y tratamiento de juntas.
Materiales utilizados: TherGlass Concrete de Plug, Barrier Coat, Base Coat y Top Coat, para 480 m^2 y 96 ml de juntas
Propiedad: Colegio Maristas
Constructora/Aplicadora/Suministrador: Proyectos Cumbre, S.L. Año: 2015

Proyectos realizados con TherGlass



Nombre de la obra: Parking Gorrión
Localización: Alicante
Trabajos realizados: Impermeabilización de los muros pantallas de la planta -4, fosos de ascensores y tratamiento de juntas.
Materiales utilizados: TherGlass Concrete de Plug, Barrier Coat, Base Coat y Top Coat, para 2.477 m^2 y 495 ml de juntas
Propiedad: Creación y Promoción de Inversiones Alicantinas, S.L.
Constructora/Aplicadora/Suministrador: Creación y Promoción de Inversiones Alicantinas, S.L / Construquín, S.L. Año: 2015

Proyectos realizados con TherGlass

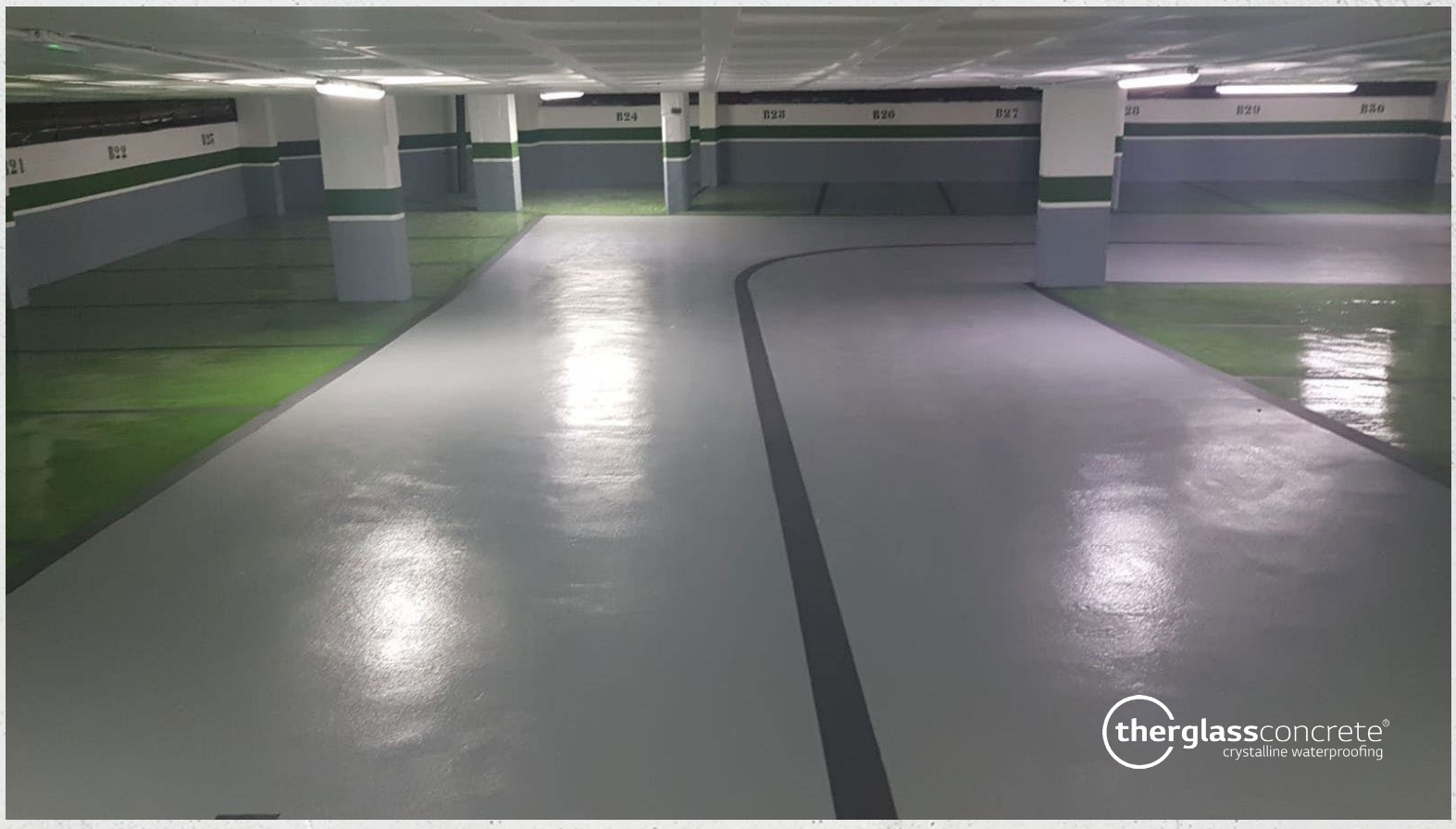

Nombre de la obra: Parking Canalejas
Localización: Alicante
Trabajos realizados: Impermeabilización de los muros pantallas de la planta -5, fosos de ascensores y tratamiento de juntas.
Materiales utilizados: TherGlass Concrete de Plug, Barrier Coat, Base Coat y Top Coat, para 2.070 m^2 y 414 ml de juntas
Propiedad: Creación y Promoción de Inversiones Alicantinas, S.L.
Constructora/Aplicadora/Suministrador: Creación y Promoción de Inversiones Alicantinas, S.L / Construquín, S.L. Año: 2015

Proyectos realizados con TherGlass



Nombre de la obra: Hospital Universitario Baix del Vinalopó
Localización: Elche
Trabajos realizados: Impermeabilización de muros pantallas, solera de hormigón y tratamiento de juntas.
Materiales utilizados: TherGlass Concrete Admix HD-700, Plug, Barrier Coat, Base Coat y Top Coat, para 2.050 m^2 y 300 ml de juntas
Propiedad: Consellería de Sanidad de la Comunidad Valenciana
Constructora/Aplicadora/Suministrador: Taladros y perforaciones Ligero, S.L. Año: 2014

Proyectos realizados con TherGlass



Nombre de la obra: Quesos Entrepinares
Localización: Valladolid
Trabajos realizados: Impermeabilización de 920 m^3 hormigón en masa para soleras de nuevas factorías.
Materiales utilizados: TherGlass Concrete Admix HD-250
Propiedad: Queserías Entrepinares S.A.U
Constructora/Aplicadora/Suministrador: Hercuberca, S.L. Año: 2017-2018

Proyectos realizados con TherGlass



COMUNIDAD DE PROPIETARIOS DE LA C/ VELETA Nº 35 TORREVIEJA (ALICANTE)
Impermeabilización depósito agua contra incendios, impermeabilización de muros pantalla sistema T.J.S
Superficie hormigón en m2: 3.700 m2
Superficie en ml. juntas frías: 90ml.
Propiedad: Comunidad de propietarios de la c/ Veleta nº 35 Torrevieja (Alicante)
Constructora: Proyectos Cumbre, S.L.
Año: Octubre 2007

CENTRO COMERCIAL GRAN VÍA ALICANTE
Impermeabilización de muros pantalla y juntas frías en parking planta -3. Tratamiento T.J.S
Superficie hormigón en m2: 2.225 m2
Superficie en ml. juntas frías: 430 ml.
Propiedad: Centro Comercial Gran Vía
Constructora: LV Salamanca Ingenieros
Aplicador: Construquin, S.L.
Año: Noviembre 2007

COMUNIDAD DE PROPIETARIOS DE LA C/ AZORIN Nº 44 TORREVIEJA (ALICANTE)
Impermeabilización muros pantalla y solera de hormigón sistema T.J.S
Superficie hormigón en m2: 2.050 m2
Superficie en ml. juntas frías: 77 ml.
Propiedad: Comunidad de propietarios de la c/ Azorin nº 44 Torrevieja (Alicante)
Constructora: Proyectos Cumbre, S.L.
Año: Diciembre 2007

COMUNIDAD DE PROPIETARIOS EL PALMERAL AVDA. LOS NÁUFRAGOS Nº 123 TORREVIEJA (ALICANTE)
Impermeabilización muros pantalla y solera de hormigón sistema T.J.S
Superficie hormigón en m2: 4.075 m2
Superficie en ml. juntas frías: 110 ml.
Propiedad: Comunidad de propietarios El Palmeral Avda. Los Naufragos nº 123 Torrevieja (Alicante)
Constructora: Proyectos Cumbre, S.L.
Año: Enero 2008

Proyectos realizados con TherGlass



COMUNIDAD DE PROPIETARIOS ANTIGA CRTRA. DE BARCELONA Nº 117 SABADELL
Impermeabilización de parking comunitario muros pantalla, sistema T.J.S
Superficie hormigón en m2: 665 m2
Superficie en ml. juntas frías: 133 ml.
Año: Julio 2008

COMUNIDAD DE PROPIETARIOS DE LA C/ ANTONIO PASCUAL QUILES,65 SANTA POLA
Impermeabilización de parking planta -4, muros pantalla y 2 fosos de ascensor, sistema T.J.S
Superficie hormigón en m2: 3.055 m2
Superficie en ml. juntas frías: 611 ml.
Propiedad: Comunidad de Propietarios de la c/ Antonio Pascual Quiles 65 Santa Pola
Constructora: Proyectos Cumbre, S.L.
Año: Septiembre 2008

COMUNIDAD DE PROPIETARIOS DE LA AVDA. DE LA ESTACIÓN, 137 ALICANTE
Impermeabilización de losa planta -3, muros pantalla y 2 fosos de ascensor, sistema T.J.S
Superficie hormigón en m2: 1.017 m2
Superficie en ml. juntas frías: 1.003 ml.
Propiedad: Comunidad de Propietarios de la Avda. de La Estación, 237 Alicante
Constructora: Proyectos Cumbre, S.L.
Año: Noviembre 2008

URBANIZACIÓN DE VIVIENDAS EN LOS PÉREZ ALICANTE
Impermeabilización de piscinas, losa de parking comunitario y muros pantalla
Superficie hormigón en m3: 784 m3
Superficie en ml. juntas frías: 217 ml.
Propiedad: Promociones e Inversiones 2.000, S.A.
Constructora: Estructuras y Cimentaciones Los Carteros, S.L.
Año: Diciembre 2008

Proyectos realizados con TherGlass



COMUNIDAD DE PROPIETARIOS EDIFICO JUPITER AVDA. DE ALICANTE Nº31 BENIDORM
Impermeabilización de parking planta -2, muros pantalla y 2 fosos de ascensor, sistema T.J.S
Superficie hormigón en m2: 997 m2
Superficie en ml. juntas frías: 199 ml.
Propiedad: Comunidad de Propietarios Edifico Jupiter Avda. de Alicante nº 31
Constructora: Proyectos Cumbre, S.L.
Año: Diciembre 2008

EDIF. COSTA BLANCA, AVDA. COSTA BLANCA Nº31 PLAYA DE SAN JUAN-ALICANTE
Impermeabilización de parking planta -2, muros pantalla y 2 fosos de ascensor, sistema T.J.S
Superficie hormigón en m2: 1.015 m2
Superficie en ml. juntas frías: 203 ml.
Propiedad: Comunidad de Propietarios Edifico Costa Blanca Avda. Costa Blanca nº31 Playa de San Juan
Constructora: Proyectos Cumbre, S.L.
Año: Diciembre 2008

COMUNIDAD DE PROPIETARIOS EDIFICO CAPITAL AVDA. DE SAN VICENTE FERRER Nº11 BENIDORM
Impermeabilización de parking, muros pantalla y 2 fosos de ascensor, sistema T.J.S
Superficie hormigón en m2: 542 m2
Superficie en ml. juntas frías: 109 ml.
Propiedad: Comunidad de Propietarios Edifico Capital Avda. de San Vicente Ferrer nº11 Benidorm
Constructora: Torremar, S.L.
Año: Enero 2009

COMUNIDAD DE PROPIETARIOS EDIFICO NEPTUNO, C/ AUSIAS MARCH, 131 BENIDORM
Impermeabilización de parking, muros pantalla y 4 fosos de ascensor, sistema T.J.S
Superficie hormigón en m2: 777 m2
Superficie en ml. juntas frías: 155 ml.
Propiedad: Comunidad de Propietarios Edifico Neptuno c/ Ausias March,131 Benidorm
Constructora: Torremar, S.L.
Año: Febrero 2009

Proyectos realizados con TherGlass



COMUNIDAD DE PROPIETARIOS EDIFICO MONTALVO, C/ FEDERICO GARCÍA LORCA, 67 BENIDORM
Impermeabilización de parking, muros pantalla y 2 fosos de ascensor, sistema T.J.S
Superficie hormigón en m2: 450 m2
Superficie en ml. juntas frías: 90 ml.
Propiedad: Comunidad de Propietarios Edifico Montalvo, c/ Federico García Lorca, 67 Benidorm
Constructora: Construcciones Diago, S.L.
Año: Febrero 2009

COMUNIDAD DE PROPIETARIOS EDIFICO VISTA MAR, C/ AVDA COSTA BLANCA, 12 PLAYA DE SAN JUAN
Impermeabilización de parking, muros pantalla y 2 fosos de ascensor, y depósito de agua contra incendios, sistema T.J.S
Superficie hormigón en m2: 910 m2
Superficie en ml. juntas frías: 182 ml.
Propiedad: Comunidad de Propietarios Edifico Vista Mar, c/ Avda Costa Blanca, 12 Playa de San Juan
Constructora: Construcciones Diago, S.L.
Año: Marzo 2009

COMUNIDAD DE PROPIET. EDIFICO MARCO POLO, C/ AVDA COSTA BLANCA, 32 PLAYA DE SAN JUAN
Impermeabilización de parking, muros pantalla y 2 fosos de ascensor, sistema T.J.S
Superficie hormigón en m2: 554 m2
Superficie en ml. juntas frías: 110 ml.
Propiedad: Comunidad de Propietarios Edifico Marco Polo, c/ Avda Costa Blanca, 32 Playa de San Juan
Constructora: Torremar, S.L.
Año: Abril 2009

COMUNIDAD DE PROPIETARIOS EDIFICIO ULYSES BENIDORM-ALICANTE
Impermeabilización de 2 Fosos de ascensor y juntas de muros en parking subterraneo sistema T.J.S
Superficie hormigón en m2: 12 m2
Superficie en ml. juntas frías: 57 ml.
Propiedad: comunidad de propietarios edificio Ulyses Benidorm-Alicante
Constructora: Construcciones Diago, S.L.
Año: Septiembre 2009

Proyectos realizados con TherGlass



COMUNIDAD DE PROPIETARIOS EL MIRADOR DE BENISSA
Impermeabilización en parking subterraneo y juntas de muros con el sistema T.J.S
Superficie hormigón en m2: 966 m2
Superficie en ml. juntas frías: 510 ml.
Propiedad: Comunidad Propietarios Mirador de Benissa
Aplicador: Cavicso S.L.
Año: Junio 2017