# GAMA PUMAFLEX

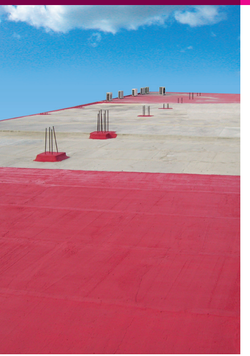



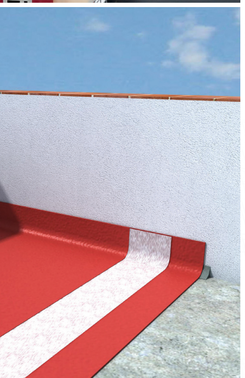

Los sistemas de impermeabilización In Situ como pueden ser las membranas de caucho acrílico, son sistemas muy ventajosos tanto de cara a la aplicación, ya que son fáciles de aplicar y manipular, como de cara al recibo por parte del soporte, este tipo de sistema de impermeabilización se adapta perfectamente a las irregularidades que pudiera tener el soporte, penetrando en el mismo y creando una membrana uniforme y continua que confiere una perfecta impermeabilización.

Otras de las grandes ventajas que confiere este sistema de impermeabilización al soporte es su capacidad de transpirabilidad del mismo, así como al ser un sistema flexible se adapta a los pequeños movimientos que pudiera haber en el soporte, sin que estos lleguen a dañar la impermeabilización.

De cara al respecto del medio ambiente hay que tener en cuenta que la ser productos al agua, están libres de disolventes.




## PUMAFLEX® FIBRADO

**Impermeabilizante líquido para la creación de una Membrana impermeable con incorporación de hilo de Fibra, a base de resinas acrílicas.**

- Cargas de alta resistencia mecánica.
- Aditivos y pigmentos que confieren una estética acorde al entorno.

**Rendimiento:** 1.0-1.2 l/m².

**Envase:** 4 y 15 L.




## PUMAFLEX®

**Recubrimiento con alta elasticidad y flexibilidad de carácter impermeabilizante formado por una dispersión acuosa de copolimeros acrílicos, cargas de elevada resistencia mecánica, aditivos y pigmentos especiales.**

- Una vez aplicado forma una membrana impermeabilizante que proporciona una cobertura continua capaz de prevenir filtraciones de agua y los consiguientes problemas derivados de la humedad.
- Especialmente indicado para evitar las filtraciones de agua en paramentos horizontales como terrazas, azoteas, tejados, canales, bajantes, etc, …
- Aplicable en general sobre toda superficie exterior eventualmente transitable siempre que este no sea diario ni intensivo.

**Rendimiento:** 0.8 - 1.2 L/m².

**Envase:** 0,75, 4 y 15 L.




## MORCEM® ANTIGOTERAS

**Recubrimiento con alta elasticidad y flexibilidad de carácter impermeabilizante.**

- Excelente estanqueidad al agua.
- Impermeable al agua de lluvia.
- Buena resistencia a la tracción y al alargamiento hasta la rotura.
- Buena homogeneización del producto y fácil aplicación
- Película resistente a la intemperie y a los rayos ultravioletas.
- Buen relleno de fisuras y resistente a la microfisuración.

**Rendimiento:** 1,2-1,5 L/m².

**Envase:** 15 L.




## MALLAFLEX®

**Armadura de entrelazado de hilos cortados de Fibra de Vidrio, que actúa como capa intermedia en la impermeabilización realizada con PUMAFLEX, de manera que confiere a la membrana realizada una resistencia extra a la rotura.**

**Formatos:** 25,50 y 100 m².



grupopuma

Teléfono de atención al cliente

**901 11 69 12**

www.grupopuma.com

grupopuma@grupopuma.com

Colaboramos con

Arquitectura Sin Fronteras











## ESPAÑA

**ALBACETE**
Pol. Ind. "B" Garysol, C/ Chopo - parcela 26
02110 LA GINETA (ALBACETE)
T. +34 967 27 54 58 - F. +34 967 27 54 58

**ALICANTE**
Pol. Ind. Tres Hermanas, C/ Canteros - parcelas 3 y 5
03680 ASPE (ALICANTE)
T. +34 965 49 56 31 - F. +34 965 49 56 30

**ALMERÍA**
Ctra. Viator km. 1,5
04120 LA CAÑADA (ALMERÍA)
T. +34 950 29 09 12 - F. +34 950 29 09 13

**ASTURIAS**
C/ Chopera, 15
33920 RIAÑO I-LANGREO (ASTURIAS)
T. +34 98 567 37 11 - F. +34 98 568 39 13

**BARCELONA**
Pol. Ind. Domenys II, C/ Enologia, 15
08720 VILAFRANCA DEL PENEDÈS (BARCELONA)
T. +34 93 890 41 88 - F. +34 93 817 16 61

**CÁDIZ**
Pol. Ind. Zabal, C/ Velero, s/n
11300 LA LÍNEA DE LA CONCEPCIÓN (CÁDIZ)
T. +34 956 64 51 58 - F. +34 956 64 51 62

**CÓRDOBA**
Avda. Agrupación Córdoba, 17
14014 CORDOBA
T. +34 957 26 62 01 - F. +34 957 26 48 07

**GRAN CANARIA**
Pol. Ind. Arinaga, C/ Las Mimosas, 128
35119 AGÜIMES (GRAN CANARIA)
T. +34 928 18 81 49 - F. +34 928 18 82 14

**GRANADA**
Pol. Ind. El Juncaril, C/ Monachil, parcelas 74-75
18210 PELIGROS (GRANADA)
T. +34 958 46 77 68 - F. +34 958 08 72 10

**MADRID**
Pol. Ind. El Guijar, Avda. El Guijar, 37
28500 ARGANDA DEL REY (MADRID)
T. +34 91 870 47 81 - F.+34 91 871 15 27

**MÁLAGA**
Pol. Ind. Trévenez, C/ Conrado del Campo, 2
29590 CAMPANILLAS (MÁLAGA)
T. +34 952 35 47 00 - F. +34 952 34 43 91

**MALLORCA**
Pol. Ind. Son Llaüt. Vía Central, parcela 65
07320 SANTA MARIA DEL CAMÍ (MALLORCA)
T. +34 971 62 06 32 - F. +34 971 14 11 59

**MÉRIDA**
Pol. Ind. El Prado - parcela 5, nave 8
06800 MÉRIDA (BADAJOZ)
T. +34 924 37 85 62 - F. +34 924 37 85 62

**MURCIA**
Pol. Ind. Base 2000. Avda. nº 3 manzana 13
Apartado 448. 30584 LORQUI (MURCIA)
T. +34 968 67 63 70 - F. +34 968 67 63 51

**PONTEVEDRA**
Ctra. Caldas-Villagarcía, km 2,2
36650 CALDAS DE REIS (PONTEVEDRA)
T. +34 986 53 03 67 - F. +34 986 53 01 27

**SEVILLA**
Pol. Ind. La Palmera, C/ La Palma, 20
41700 DOS HERMANAS (SEVILLA)
T. +34 954 69 13 51 - F. +34 954 69 29 02

**TENERIFE**
Pol. Ind. San Isidro, C/ Juan de la Cierva, 8
38109 EL ROSARIO (TENERIFE)
T. +34 922 62 47 51 - F. +34 922 62 49 80

**VALENCIA**
Pol. Ind. La Pahilla, C/ Peñas Albas, parcela 49
46370 CHIVA (VALENCIA)
T. +34 962 52 41 31 - F. +34 962 52 41 01

**VALLADOLID**
Pol. Ind. La Mora, C/ Las Acacias, parcelas 13-4
47193 LA CISTERNIGA (VALLADOLID)
T. +34 983 40 22 79 - F. +34 983 40 32 00

**ZARAGOZA**
Pol. Ind. Los Leones, C/ Principal, parcela K-2
50298 PINSEQUE (ZARAGOZA)
T. +34 976 65 68 30 - F. +34 976 65 68 31

## FRANCIA

Domaine de Couran
34970 LATTES
T. +33 (0)4 66 05 50 27

## PORTUGAL

**LISBOA**
Fornos de Cima - Calhandriz 2615
641 ALVERCA (LISBOA)
T. +35 121 958 73 60 - F. +35 121 958 73 69

**PORTO**
Lote 2a - Lot. Ind. Mun. Fontiscos
Ap. 79. 4784-909 SANTO TIRSO (PORTO)
T. +35 125 283 37 50 - F. +35 125 285 00 80

## ALGÉRIE

**SIDI-BEL-ABBÈS**
Zone industrielle, ilot 214, N° 27
Sidi-Bel-Abbès

**CONSTANTINE**
Zone industrielle El Tarf, Ben Badis, El Khroub, Constantine
T. +213 (0) 560 18 31 64 / +213 (0) 560 19 71 67
info@grupopuma-dz.com

## MAROC

**CASABLANCA**
621, Boulevard Panoramique
20150 Casablanca Maroc
T. +212 522 85 94 50

**EL JADIDA**
Route d'El Oualidia, Jorf Lasfar
El Jadida - Maroc

## COSTA RICA

**COSTA RICA**
Nicoya, 400 m Sureste del Cruce de Nicoya - Santa Cruz
Guanacaste
caribe@grupopuma.com

Rev: 01/21

# PUMACRIL®

Alta gama de pinturas.
Protección decoración.

# PUMAFLEX®

Membrana líquida para la Impermeabilización.





grupopuma

# GAMA PUMACRIL








Con la totalidad de nuestras gamas de productos y desde siempre en Grupo Puma nos hemos centrado en la protección del soporte, como primera baza. En el caso de las pinturas la protección viene dada por que el recubrimiento que se realiza sobre el soporte sea capaz de proteger entre otros del agua de lluvia (PUMACRIL SILICONA), de los agentes contaminantes (PUMACRIL HIDRIPLIOLITE – PUMACRIL SILICATO), de los microorganismos (PUMACRIL FACHADAS – PUMACRIL PETREA), de las microfisuraciones (PUMACRIL ELASTÓMERA), del desgate interno del soporte por la carbonatación (MORCEMREST ANTICARBONATACIÓN) y de la humedad interior permitiendo transpirar y evacuar esa humedad que daña el soporte (PUMACRIL SILICATO).

Una vez protegido el soporte debemos también decorarlo y ahí es donde entra nuestro sistema de reproducción de colores EASY COLORS, con el que podemos desarrollar hasta 1950 colores diferentes, de manera que podamos adaptar el color del soporte al entorno.

Desde nuestro departamento Técnico altamente cualificado, GRUPO PUMA ofrece el servicio de de reproducción colorimétrica para un soporte decorado ya existente.

## ■ PUMACRIL REVESTIMIENTO




### PUMACRIL® REVESTIMIENTO HIDROPLIOLITE

**Revestimiento mate a base de resina Hydro-PLIOLITE.**

- Indicada para protección y decoración de fachadas ejecutadas con todo tipo de materiales (hormigón, cemento, ladrillo, etc.), confiriendo al soporte una excelente resistencia a las más adversas condiciones climatológicas, obteniendo así un acabado de máxima calidad y durabilidad.
- La utilización de resinas basadas en resinas Hydro-PLIOLITE y el uso de las cargas y aditivos adecuados, confieren al producto final un balance adecuado impermeabilidad/transpirabilidad que mantiene seco el soporte en las condiciones más desfavorables evitando la difusión de $CO_2$ y en consecuencia los problemas derivados por carbonatación.

**Rendimiento:** 7-9 m²/litro.
**Envase:** 15 y 4 L.




### PUMACRIL® REVESTIMIENTO SILICONA

**Pintura Siliconada mate sintético-mineral para la impermeabilización, hidrofugación y decoración de todo tipo de fachadas e interiores, en muros y techos.**

- Formulado a base de copolímeros acrílicos estirenados, polixilosano en emulsión, pigmentos minerales y aditivos orgánicos e inorgánicos capaces de prevenir y retardar la aparición de mohos y algas. También incorpora propiedades hidrófugas que evitan la absorción temporal de humedad y reduce el ensuciamiento causado por la misma.

**Rendimiento:** 8-10 m²/litro.
**Envase:** 15 y 4 L.




### PUMACRIL® REVESTIMIENTO SILOXANO

**Revestimiento mate liso a base de copolímeros acrílicos con siloxano.**

- Indicado para protección, impermeabilización y decoración de fachadas ejecutadas con todo tipo de materiales (hormigón, cemento, ladrillo, etc.), confiriendo al soporte una excelente resistencia a las más adversas condiciones climatológicas, obteniendo así un acabado de máxima calidad.
- Máxima lavabilidad.
- Autolimpiable por la simple acción de la lluvia y efecto perleo.

**Rendimiento:** 1 L para 9-10 m².
**Envase:** 15 y 4 L.




### PUMACRIL® REVESTIMIENTO SILICATO

**Revestimiento altamentente transpirable.**

- Especial para rehabilitación y superfivies minerarles.
- Alta resistencia a las atmósferas corrosivas, a los ácidos y a los álcalis, a los rayos U.V.A.
- Refuerza los enfoscados y revocos debido a su acción petrificante.
- Permeable al vapor de agua.

**Rendimiento:** 1 L para 8-9 m².
**Envase:** 15 L.

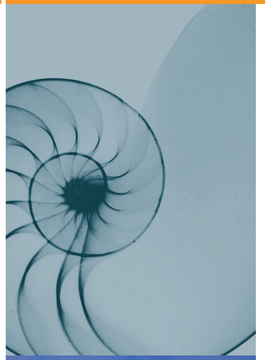

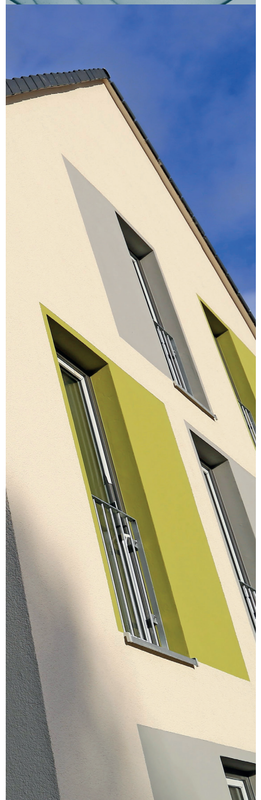




### MORCEMREST® ANTICARBONATACIÓN

**Revestimiento mate liso a base de copolímeros acrílicos, indicado para protección y decoración de fachadas. Disponible en versión elastómera.**

- Buena homogenización del producto y fácil aplicación.
- Buen poder de cubrición.
- Gran resistencia al envejecimiento.
- No presenta Tacking
- Máxima lavabilidad. Autolimpiable por la simple acción de la lluvia.
- Buena resistencia a la alcalinidad del soporte.
- Buen poder de penetración.
- Película resistente a la intemperie y a los rayos ultravioletas.
- Reduce la difusión del CO2. Protege los elementos de hormigón contra la carbonatación.
- Impermeable al agua de lluvia.
- Transpirable al vapor del agua.
- Nulo índice de amarilleamiento.

**Rendimiento:** 6-8 m²/L.
**Envase:** 15L.




### PUMACRIL® REVESTIMIENTO ELASTOMERA

**Revestimiento plástico elastómero.**

- Para fachadas con pequeñas fisuras.
- Especial para interior y exterior.
- Lavable y resistente al frote húmedo.
- Resistente al envejecimiento y buen poder cubriente.
- Adherencia excelente en todos los soportes habituales en construcción.

**Rendimiento:** 1 L para 8-9 m².
**Envase:** 15 y 4 L.




### PUMACRIL® REVESTIMIENTO FACHADA

**Revestimiento plástico especial para fachadas.**

- Especial para fachadas.
- Impermeable y autolavable con el agua de lluvia.
- Gran efecto antimoho y antiverdin.
- Acabado mate.
- Resistente al envejecimiento y buen poder cubriente.
- Adherencia excelente en todos los soportes habituales en construcción.

**Rendimiento:** 1 L para 9-10 m².
**Envase:** 15 y 4 L.




### PUMACRIL® REVESTIMIENTO PETREA

**Revestimiento pétreo liso para exteriores.**

- ESPECIAL PARA OBRA NUEVA.
- Aplicación en interior y exterior.
- Excelente poder cubriente.
- Adherencia excelente en todos los soportes habituales en construcción.
- Excelente blancura.
- Lavable y transpirable.

**Rendimiento:** 1L para 8-10 m².
**Envase:** 14 y 4 L.

## ■ PUMACRIL DECORACIÓN




### PUMACRIL® DECORACIÓN SATINADA

**Revestimiento plástico de acabado satinado.**

- Aplicación en interior y exterior.
- Excelente blancura.
- Resistente al envejecimiento y buen poder cubriente.
- Adherencia excelente en todos los soportes habituales en construcción: morteros de cemento, yeso, escayola, etc.
- Lavable y transpirable.
- Acabado satinado.

**Rendimiento:** 1 L para 9-11 m².
**Envase:** 15 y 4 L.



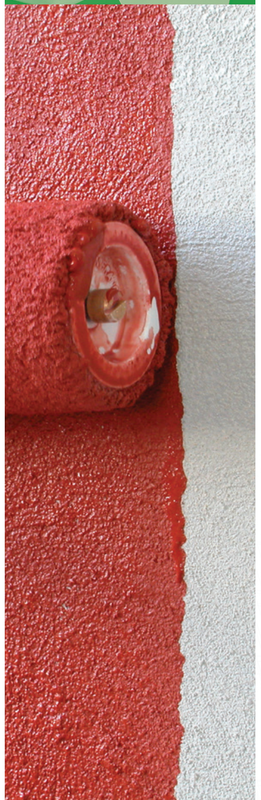




### PUMACRIL® DECORACIÓN MATE

**Revestimiento plástico mate para decoración.**

- Aplicación en interior y exterior con muy buena nivelación.
- Excelente blancura.
- Resistente al envejecimiento y buen poder cubriente.
- Adherencia excelente en todos los soportes habituales en construcción: morteros de cemento, yeso, escayola, etc.
- Lavable.
- Acabado mate.

**Rendimiento:** 1 L para 9-11 m2.
**Envase:** 15 y 4 L.

## ■ PUMACRIL PROFESIONAL




### PUMACRIL® PROFESIONAL DEPORTIVA

**Revestimiento plástico para instalaciones deportivas.**

- Especial para pintado de pistas deportivas.
- Gran adherencia y efecto antideslizante.
- Excelente poder cubriente.
- Resistencia a los agentes atmosféricos.

**Rendimiento:** 1 L para 5-6 m².
**Envase:** 14 L.




### PUMACRIL® PROFESIONAL INTERIOR / EXTERIOR

**Revestimiento plástico liso interior / exterior.**

- Aplicación en interior y exterior.
- Resistente al envejecimiento y buen poder cubriente.
- Adherencia excelente en todos los soportes habituales en construcción: morteros de cemento, yeso, escayola, etc.
- Excelente relación calidad-precio.
- Acabado mate.

**Rendimiento:** 1 L para 8-10 m².
**Envase:** 14 y 4 L.




### PUMACRIL® PROFESIONAL INTERIOR

**Revestimiento plástico liso interior.**

- Aplicación en interior.
- Resistente al envejecimiento y buen poder cubriente.
- Adherencia excelente en todos los soportes habituales en construcción: morteros de cemento, yeso, escayola, etc.
- Excelente blancura.
- Lavable e Impermeable.
- Acabado mate.

**Rendimiento:** 1 L para 6-8 m².
**Envase:** 14 y 4 L.



