BJC

Catálogo General

N°155



CIEN AÑOS
SIEMPRE HACIA ADELANTE

BJC

Catálogo General

Las ilustraciones mostradas no son vinculantes, especialmente en cuanto a color, tamaño y presentación de los productos mostrados.

BJC

Índice

Introducción	01 - Introducción	6
BJC Nexus	02 - BJC Nexus	14
Series de mecanismos	03 - Iris, Iris plus y Mega	34
	04 - Style	106
	05 - Miro	132
	06 - Viva	168
	07 - Coral	192
	08 - Sol y Rehabitat	208
Relés	09 - Relés	218
Material vario	10 - Material vario	226
Cetact	11 - Cetact	230
Cajas estancas, derivación y accesorios	12 - Cajas estancas, derivación y accesorios	240
Cajas montadas y conexionadas	13 - Cajas montadas y conexionadas	244
Características técnicas	14 - Características técnicas	253
Descatalogaciones e índice de referencias	15 - Descatalogaciones e índice de referencias	274

100 CIEN AÑOS
SIEMPRE HACIA ADELANTE

BJC y ELKO EP

BJC forma parte del grupo europeo ELKO EP, especialista en soluciones innovadoras para la automatización y control de edificios. Esta alianza refuerza el compromiso de BJC con la calidad, el diseño y la tecnología, abriendo nuevas oportunidades de desarrollo e internacionalización sin perder la esencia y el arraigo que la caracterizan.

BJC

100 años diseñando y fabricando productos profesionales para el sector del material eléctrico con máxima fiabilidad, estética y ergonomía. Nuestra historia está marcada por la innovación, el diseño industrial y un fuerte compromiso con la calidad.

Hoy, seguimos orgullosos de producir íntegramente en España, garantizando calidad, proximidad y sostenibilidad en cada uno de nuestros productos y componentes.

La fiabilidad de nuestros productos no es casualidad. Es fruto de una mentalidad de mejora continua, de la atención al detalle y de la pasión por hacer las cosas bien desde el inicio.

ELKO ep®

ELKO EP somos un grupo europeo con sede en la República Checa, altamente especializado en soluciones electrónicas y electromecánicas en smarthome, automatización industrial y sector hotelero.

Cuenta con 16 sucursales que exportan a más de 70 países, y combina capacidad tecnológica, fabricación propia en la UE y una experiencia contrastada en el desarrollo de productos innovadores desde 1993.

Uno de los puntos fuertes del grupo es la innovación, especialmente en diseño de series de interruptores, relés electrónicos, Smart Home y Smart Building.

100 CIEN AÑOS
SIEMPRE HACIA ADELANTE

Datos y estadísticas

5 YEARS GARANTÍA 5 AÑOS

MADE IN EUROPE

Fabricación europea especializada

ESPECIALISTAS EN CONTROL DE LA INSTALACIÓN ELÉCTRICA

470
empleados en el holding

PRODUCCIÓN EUROPEA AUTOMATIZADA

ESTOC Y SOPORTE COMERCIAL Y TÉCNICO EN ESPAÑA

GRUPO ELKO
· 2 centros de diseño y productivos
· Presente directamente en 12 países y en otros 6 con franquiciados
· Venta en 70 países

DOS CENTROS DE I+D
(España y Republica Checa)
40 ingenieros en continuo desarrollo y mejora de los productos

LABORATORIO DE TEST
acreditado según EN ISO/IEC17025

ALTA CALIDAD
que nos permite dar garantía de 5 años en nuestros productos





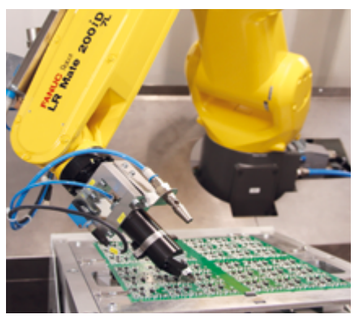

Una larga trayectoria, mirando siempre al futuro

100 años de historia. Un siglo de innovación.

En 1926, en un pequeño taller metalúrgico, **Buenaventura Josa Camarasa** fundó algo más que una empresa; estableció un compromiso con la excelencia que hoy cumple cien años. Nuestra historia es la de una búsqueda constante: la capacidad de evolucionar, de entender cada época y de transformarla en **soluciones reales para las personas.**

Desde aquel origen humilde hasta convertirnos en **referentes del sector**, BJC ha sido el testigo y el motor del cambio en nuestros espacios. Un camino marcado por hitos fundamentales, como nuestra histórica apuesta por el diseño industrial en 1975 de la mano de **André Ricard**, que definió nuestra identidad: fiabilidad, estética y ergonomía.

Hoy, integrados en el grupo europeo **ELKO EP**, nuestra mirada es más global que nunca, pero nuestro corazón permanece fiel a la esencia original. Fabricamos íntegramente en España con el rigor y la calidad que solo aportan **décadas de experiencia e innovación continua.**

Cumplimos 100 años no solo para celebrar lo que hemos construido, sino para reafirmar nuestro propósito: seguir diseñando la interacción entre la tecnología y el confort.

> Nuestra historia se ha escrito con el rigor de la experiencia y la curiosidad del que nunca deja de aprender; un siglo de compromiso fabricando soluciones que hoy definen el estándar de calidad en cada hogar.



Nuestros valores, nuestra esencia

Personas creando soluciones para personas

En BJC, somos mucho más que una marca con historia. Somos un equipo de personas comprometidas que, desde hace 100 años, compartimos una visión común: crear soluciones que mejoren la vida de quienes nos rodean. Estos son los valores que nos definen:

PERSONAS EN EL CENTRO

Trabajamos con y para las personas. Cada producto, cada decisión y cada paso que damos tiene como objetivo facilitar la vida de quienes usan, instalan y confían en nuestros mecanismos eléctricos.

COMPROMISO CON LA CALIDAD

La fiabilidad de nuestros productos no es casualidad. Es fruto de una mentalidad de mejora continua, de la atención al detalle y de la pasión por hacer las cosas bien desde el inicio.

VOCACIÓN DE SERVICIO

Nuestro equipo humano, desde fábrica hasta red comercial, está volcado en ofrecer un servicio cercano, ágil y eficaz. Escuchamos al cliente, entendemos sus necesidades y damos respuestas reales.

RESPETO POR EL ENTORNO

Creamos valor con responsabilidad. Nuestra política medioambiental prioriza la eficiencia de recursos y la prevención de la contaminación, sin comprometer la calidad ni la innovación.

ORGULLO DE EQUIPO

El verdadero motor de BJC son las personas que la forman. Su implicación, profesionalidad y desarrollo constante nos han permitido crecer, evolucionar y mantenernos como una marca reconocida por su calidad y responsabilidad.

Gracias a quienes formáis parte de esta historia — empleados, clientes, colaboradores —, seguimos construyendo un futuro fiel a nuestros valores, con la misma ilusión con la que empezamos.





Soluciones a tu medida

Elige la opción que más se adapte a tu necesidad y vístela con la estética que más te guste y con el material que mejor combine. Siempre con la absoluta garantía de calidad y seguridad de BJC. Más de ocho diseños distintos y una amplia gama de acabados que te permitirán acertar en la combinación que precises. Tú creas, tú eliges. Con BJC, elección sin límites.



Mega



Iris

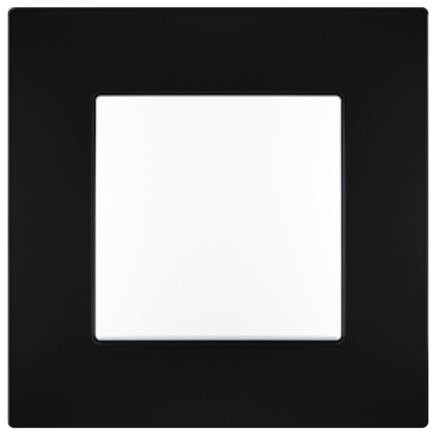

Viva



Iris plus



Style



Miro



BJC | nexus

Conecta con tu hogar

Con BJC Nexus, tu hogar se convierte en parte de ti. BJC Nexus mantiene el aspecto atemporal de la gama MIRO: líneas limpias, superficies refinadas y un estilo que se adapta a cualquier hogar. Pero por dentro, todo es nuevo. Electrónica más inteligente, control fluido y plena integración con la aplicación BJC Nexus. Así que no tienes que elegir entre belleza y tecnología: ahora puedes tener ambas cosas.

BJC Nexus conecta con tu hogar.





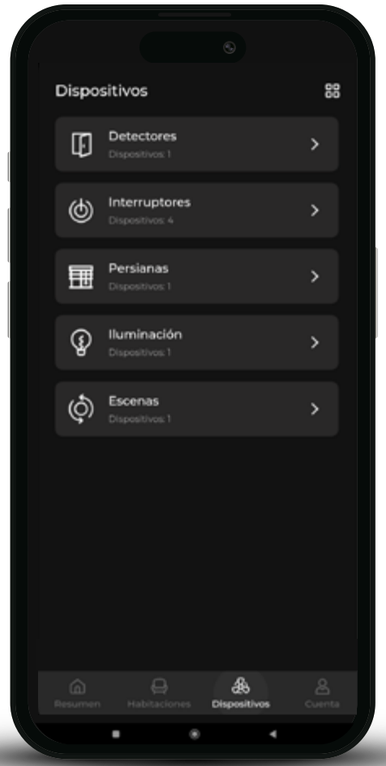



VENTAJAS BJC NEXUS

Te lo ponemos fácil

SISTEMA INALÁMBRICO

Fácil instalación y conversión de instalaciones existentes sin necesidad de cableado gracias a su sistema inalámbrico.

AHORRO EN CONSUMOS

BJC Nexus es un sistema inteligente orientado a la protección y la eficiencia energética.

VERSATILIDAD ESTÉTICA

Basado en la línea Miro con líneas limpias y superficies refinadas tendrás múltiples opciones estéticas.

CONTROL TOTAL

Con BJC Nexus podrás controlar luces, persianas, enchufes, de manera fácil y eficiente.

DESDE CUALQUIER LUGAR

Controla tu hogar desde la APP, desde casa o cualquier punto del mundo.

SIN NECESIDAD DE OBRAS

Los pulsadores inalámabricos permiten añadir un nuevo punto desde donde controlar un punto de luz sin obras.

5 YEARS
GARANTÍA 5 AÑOS

MADE IN EUROPE



MIRO CONECTADA

MIRO reúne todos los dispositivos de tu hogar en un solo ecosistema. Contrólalo con la aplicación, crea escenas o deja que el sistema se adapte automáticamente a tus rutinas.

- Marco flotante, sensación de suspendido en el aire, ligereza visual.
- Altura del marco solo 8 mm.
- Difusor tecla cuadrado y reducido, iluminación LED azul.
- Tecla con o sin embellecedor a escoger por el diseñador del ambiente.



DISPOSITIVOS INTELIGENTES

Nueva tecnología para iluminación,
persianas, enchufes y mucho más

BJC | nexus
CONECTA CON TU HOGAR

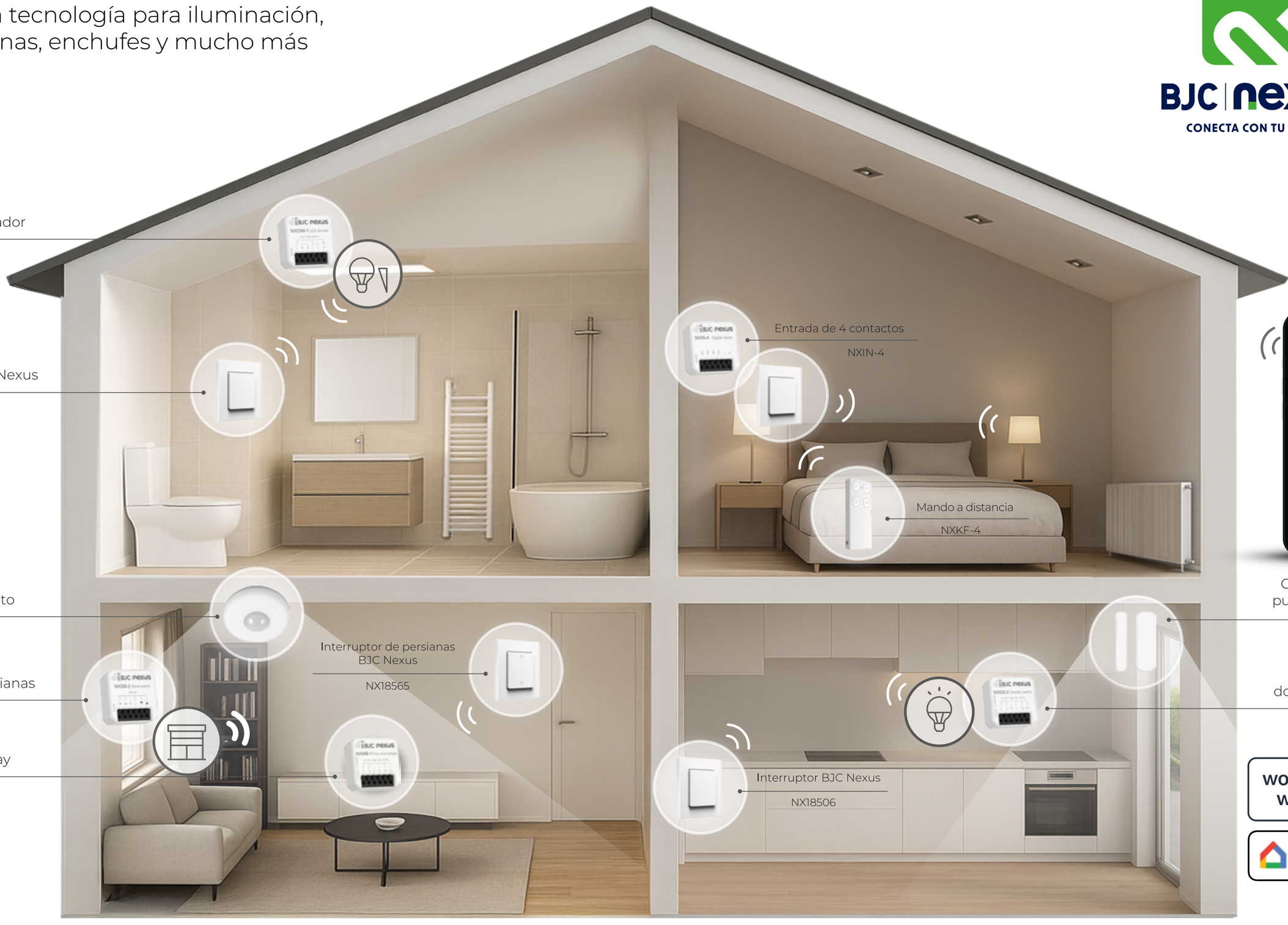

works with alexa

works with Google Home

Poder silencioso

BJC NEXUS aporta elegancia y comodidad a tu hogar sin necesidad de reformas. Basado en el probado diseño MIRO, este sistema totalmente inalámbrico controla las luces, las persianas, los enchufes ... todo en un único y ordenado ecosistema.

Colores disponibles



Blanco Polar | Aluminio Metalizado | Carbono Metalizado | Blanco Mate | Negro Mate



Mecanismos empotrados smart (con marco y tecla)



Interruptor NX59906



Dimmer Universal NX59949



Control persiana NX59965



Enchufe schuko NX59924

Color montado blanco polar (disponible en otros colores adquiriendo la tapa aparte)

Mecanismos empotrados smart



Interruptor NX18506 | Persianas NX18565 | Regulador universal Led NX21545 | Schuko NX18524



	Blanco polar	Aluminio metalizado	Carbono metalizado	Blanco mate	Negro mate
Tecla interruptor	SM59705	SM59705-AM	SM59705-CM	SM59705-BM	SM59705-NM
Tecla persianas	SM59705	SM59705-AM	SM59705-CM	SM59705-BM	SM59705-NM
Tecla regulador	SM59765	SM59765-AM	SM59765-CM	SM59765-BM	SM59765-NM
Tapa Schuko	SM59724	SM59724-AM	SM59724-CM	SM59724-BM	SM59724-NM

Sensores inalambricos (a bateria)



Detector movimiento NXPD-1

Detector puertas /ventanas NXWDC-1



Detector de inundación NXSF-1



Mando a distancia NXKF-4

Pulsadores de superficie (a bateria)



Simple (2 botones) NX59939

Tecla dos escenas SM59739-1

Tecla Día-Noche SM59739-2

Tecla In-Out SM59739-3



Doble (4 botones) NX59940



Tecla 4 escenas SM59740-1

Color montado blanco polar (disponible en otros colores adquiriendo la tapa aparte)

Módulos actuadores



Interruptor NXOS-1



Doble interruptor NXDS-2



Módulo persianas NXSB-2



Módulo NXDALI-32



Dimmer universal NXDIM-1



4 entradas digitales NXIN-4

Gateways



Mini gateway + doble interruptor NXMB-1



Gateway sobremesa NXLAN-204

works with alexa | works with Google Home

Descubre las ventajas de BJC Nexus en video

Dispositivos profesionales para hogares inteligentes



Encendido/apagado

Encienda o apague dispositivos al instante, ya sean luces, enchufes u otros dispositivos conectados.



Control inteligente de persianas

Abra, cierre o ajuste sus persianas para mayor comodidad, privacidad o para obtener la cantidad justa de luz solar.



Iluminación ambiental

Ajusta el brillo y el color perfectos para cada estado de ánimo. Crea veladas acogedoras, mañanas luminosas o espacios de trabajo energizantes con facilidad.



Control de enchufes

Controle cualquier dispositivo enchufado, desde cargadores hasta electrodomésticos, sin levantarse del sofá.



Instalación sin obra

Los mecanismos de superficie BJC Nexus permiten su instalación sin ningún tipo de obra.



Mini Gateway NXMB-1

Una solución única en el mercado. Doble relé Wifi con entradas de control y pasarela para el resto de dispositivos BJC Nexus en un solo equipo.

Diseñados para adaptarse a cualquier proyecto



Miro conectada
Regulador de intensidad
Blanco mate



Miro conectada
Interruptor
Aluminio metalizado



Miro conectada
Interruptor persiana
Carbono metalizado



Miro conectada
Schuko®
Blanco polar



Miro conectada
Interruptor doble
Carbono metalizado



Miro conectada
2 escenas
Negro mate



Miro conectada
Activacion escenas
dia-noche
Blanco polar



Miro conectada
Activación escenas
entrada y salida
Blanco mate

Diagrama de funcionamiento BJC NEXUS

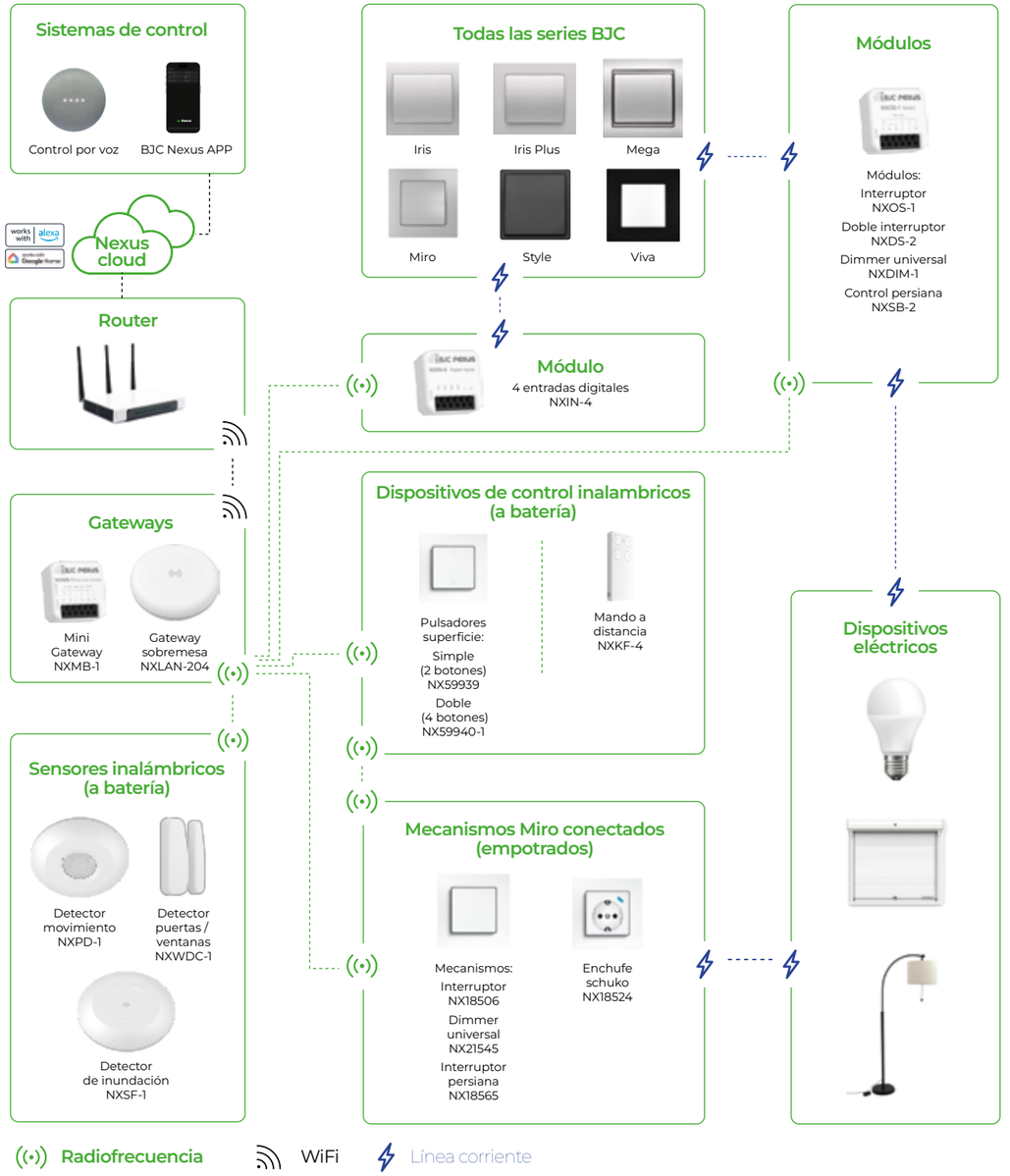

Descubre más sobre BJC Nexus

BJC | nexus
CONECTA CON TU HOGAR



BJC NEXUS APP

Sincronización
Monitoriza y controla con la APP tus dispositivos de forma directa, a través de horarios o escenarios.

Notificaciones
Gracias a las notificaciones, sabrás exactamente lo que está pasando en tu hogar y el estado de los electrodomésticos. Los elementos inalámbricos también informan del estado de la batería.

Clasificación
Organiza los elementos exactamente como lo necesites, para tener un control y una visión general a su medida.

FUNCIONES EN LA NUBE

Panel de control claro
Aplicación web, adecuada para el control y la supervisión en PC o pantallas grandes.

Gráficos
Gráficos sencillos que muestran el consumo o el comportamiento del dispositivo a lo largo del tiempo.

Lógica multinivel
Lógica adicional con acondicionamiento para todos los dispositivos y combinaciones de controladores y detectores.

COMPATIBILIDAD CON TODAS LAS SERIES BJC

Combinar los módulos con cualquier serie de BJC para conseguir tu casa conectada.

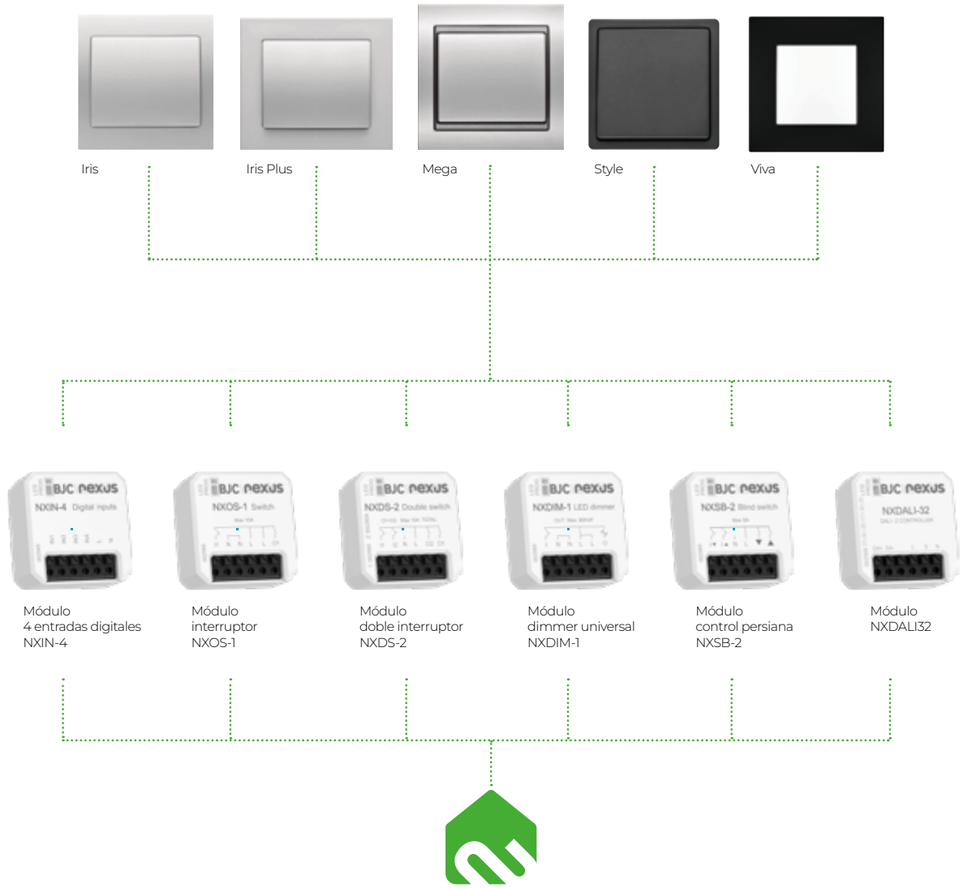

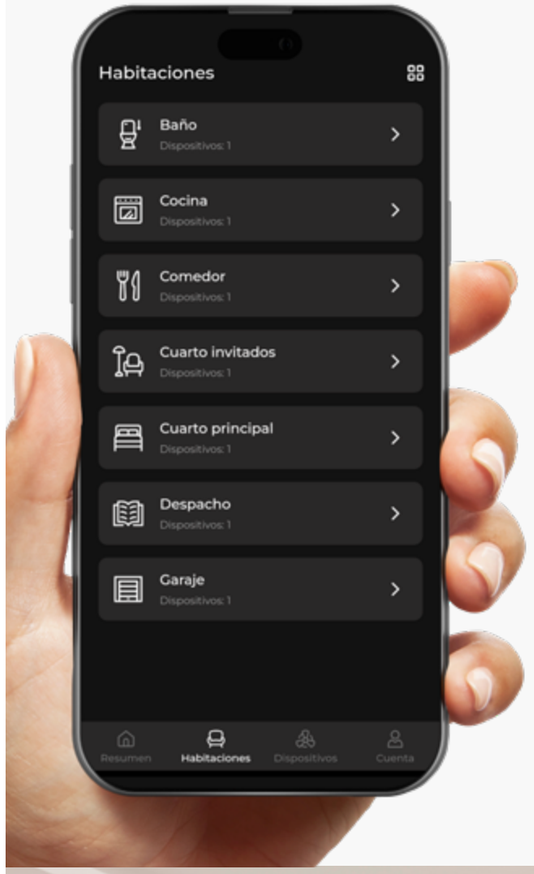

CONTROL DE APLICACIONES Y DISPOSITIVOS

El sistema BJC Nexus permite un control integral y sencillo del hogar desde dispositivos móviles mediante la APP dedicada, así como mediante asistentes de voz compatibles como Alexa o Google Home. Esto ofrece al usuario la máxima comodidad y flexibilidad, pudiendo gestionar luces, persianas, enchufes y escenas desde cualquier lugar, incluso fuera de casa.

Con Nexus tengo el control de mi casa y con facilidad para que mi instalador de siempre me amplie la instalación de forma rápida y fiable.

Descarga la APP BJC Nexus

Available on the App Store

Google Play



Miro conectada (con marco y tecla)

Smart Home



Interruptor conectado **NX59906**
230VAC 50Hz, 10A
Emborne por tornillo
Alcance 160m (en espacio abierto).
También permite realizar un control manual mediante pulsador externo.
Incluye mecanismo conectado, tecla y marco simple en color Blanco Polar

Envase 1

	TECLA			
	ALUMINIO M.	CARBONO M.	BLANCO MATE	NEGRO MATE
	SM59705-AM	**SM59705-CM**	**SM59705-BM**	**SM59705-NM**
Envase	1	1	1	1
	Tecla con embellecedor			
	SM59705-AMC	**SM59705-CMC**	**SM59705-BMC**	**SM59705-NMC**
Envase	1	1	1	1



Regulador universal conectado **NX59949**
230VAC 50Hz
Compatible para Lámparas incandescentes (14-200W AC), Lámpara Halógena 230V (14-150W AC), Halógena 12V trafo magnético (14-150VA), Halógena 12V trafo electrónico (14-150VA), LED trailing Edge RC (7-100VA a 230V AC), LED Leading Edg RL (7-20VA a 230VAC).
Emborne por tornillo.
Alcance: 160 m. (en espacio abierto).
También permite realizar un control manual mediante pulsador externo.
Incluye mecanismo conectado, tecla y marco simple en color blanco polar.

Envase 1

	TECLA			
	ALUMINIO M.	CARBONO M.	BLANCO MATE	NEGRO MATE
	SM59705-AM	**SM59705-CM**	**SM59705-BM**	**SM59705-NM**
Envase	1	1	1	1
	Tecla con embellecedor			
	SM59705-AMC	**SM59705-CMC**	**SM59705-BMC**	**SM59705-NMC**
Envase	1	1	1	1



Interruptor de persiana conectado **NX59965**
230VAC 50Hz, 4A cos ∂ = 0,6
Emborne por tornillo
Alcance: 160 m. (en espacio abierto)
Incluye mecanismo conectado, tecla y marco simple en color blanco polar.

Envase 1

	TECLA			
	ALUMINIO M.	CARBONO M.	BLANCO MATE	NEGRO MATE
	SM59765-AM	**SM59765-CM**	**SM59765-BM**	**SM59765-NM**
Envase	1	1	1	1
	Tecla con embellecedor			
	SM59765-AMC	**SM59765-CMC**	**SM59765-BMC**	**SM59765-NMC**
Envase	1	1	1	1



Toma de corriente conectada con medición de consumo **NX59924**
230VAC, 50Hz, 16A
Emborne por tornillo
Alcance: 160 m. (en espacio abierto).
Posibilidad de activación/desactivación manual mediante botón de control.
Incluye mecanismo conectado, tapa y marco simple en color blanco polar.

Envase 1

	TAPAS ENCHUFE			
	ALUMINIO M.	CARBONO M.	BLANCO MATE	NEGRO MATE
	SM59724-AM	**SM59724-CM**	**SM59724-BM**	**SM59724-NM**
Envase	1	1	1	1

Mecanismos empotrados smart

Smart Home



Interruptor conectado **NX18506**
230VAC 50Hz, 10A
Emborne por tornillo
Alcance: 160 m (en espacio abierto).
También permite realizar un control manual mediante pulsador externo.
Compatible con marcos BJC Miro

Envase 1

	TECLA				
	BLANCO P.	ALUMINIO M.	CARBONO M.	BLANCO MATE	NEGRO MATE
	SM59705	**SM59705-AM**	**SM59705-CM**	**SM59705-BM**	**SM59705-NM**
Envase	1	1	1	1	1
	Tecla con embellecedor				
	SM59705-C	**SM59705-AMC**	**SM59705-CMC**	**SM59705-BMC**	**SM59705-NMC**
Envase	1	1	1	1	1



Regulador universal conectado **NX21545**
230VAC 50Hz
Compatible para Lámparas incandescentes (14-200W AC), Lámpara Halógena 230V (14-150W AC), Halógena 12V trafo magnético (14-150VA), Halógena 12V trafo electrónica (14-150VA), LED trailing Edge RC (7-100VA a 230V AC), LED Leading Edge RL (7-20VA a 230VAC).
Emborne por tornillo.
Alcance: 160 m. (en espacio abierto).
También permite realizar un control manual mediante pulsador externo.
Compatible con marcos BJC Miro

Envase 1

	TECLA				
	BLANCO P.	ALUMINIO M.	CARBONO M.	BLANCO MATE	NEGRO MATE
	SM59705	**SM59705-AM**	**SM59705-CM**	**SM59705-BM**	**SM59705-NM**
Envase	1	1	1	1	1
	Tecla con embellecedor				
	SM59705-C	**SM59705-AMC**	**SM59705-CMC**	**SM59705-BMC**	**SM59705-NMC**
Envase	1	1	1	1	1



Interruptor de persiana conectado **NX18565**
230VAC 50Hz, 4A cos ∂ = 0,6
Emborne por tornillo
Alcance: 160 m. (en espacio abierto).
Compatible con marcos BJC Miro.

Envase 1

	TECLA				
	BLANCO P.	ALUMINIO M.	CARBONO M.	BLANCO MATE	NEGRO MATE
	SM59765	**SM59765-AM**	**SM59765-CM**	**SM59765-BM**	**SM59765-NM**
Envase	1	1	1	1	1
	Tecla con embellecedor				
	SM59765-C	**SM59765-AMC**	**SM59765-CMC**	**SM59765-BMC**	**SM59765-NMC**
Envase	1	1	1	1	1

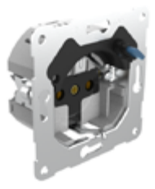

Toma de corriente conectada con medición de consumo **NX18524**
230VAC, 50Hz, 16A.
Emborne por tornillo.
Alcance: 160 m. (en espacio abierto).
Posibilidad de activación/desactivación manual mediante botón de control.
Compatible con marcos BJC Miro.

Envase 1

	TAPAS ENCHUFE				
	BLANCO P.	ALUMINIO M.	CARBONO M.	BLANCO MATE	NEGRO MATE
	SM59724	**SM59724-AM**	**SM59724-CM**	**SM59724-BM**	**SM59724-NM**
Envase	1	1	1	1	1



Pulsador de superficie conectado **NX59939**
Alimentación por pila de 3V, CR2032 (incluida)
Fijación por adhesivo o tornillos en caja de empotrar.
Alcance: 200 m (en espacio abierto)
Incluye mecanismo conectado, base fijación, marco y tecla en color blanco polar.

Envase 1

TECLA SMART SUPERFICIE

	BLANCO P.	ALUMINIO M.	CARBONO M.	BLANCO MATE	NEGRO MATE
	SM59739	**SM59739-AM**	**SM59739-CM**	**SM59739-BM**	**SM59739-NM**
Envase	1	1	1	1	1

TECLA SMART SUPERFICIE ICONOS "1-2"

Tampografía	BLANCO P.	ALUMINIO M.	CARBONO M.	BLANCO MATE	NEGRO MATE
	SM59739-1	**SM59739-1AM**	**SM59739-1CM**	**SM59739-1BM**	**SM59739-1NM**
Envase	1	1	1	1	1

TECLA SMART SUPERFICIE ICONOS "DÍA-NOCHE"

Tampografía	BLANCO P.	ALUMINIO M.	CARBONO M.	BLANCO MATE	NEGRO MATE
	SM59739-2	**SM59739-2AM**	**SM59739-2CM**	**SM59739-2BM**	**SM59739-2NM**
Envase	1	1	1	1	1

TECLA SMART SUPERFICIE ICONOS "ENTRADA-SALIDA"

Tampografía	BLANCO P.	ALUMINIO M.	CARBONO M.	BLANCO MATE	NEGRO MATE
	SM59739-3	**SM59739-3AM**	**SM59739-3CM**	**SM59739-3BM**	**SM59739-3NM**
Envase	1	1	1	1	1



Pulsador doble de superficie conectado **NX59940**
Alimentación por pila de 3V, CR2032 (incluida).
Fijación por adhesivo o tornillos en caja de empotrar.
Alance 200 m (en espacio abierto).
Incluye mecanismo conectado, base fijación, marco y teclas en color blanco polar.

Envase 1

TECLA DOBLESMART SUPERFICIE

	BLANCO P.	ALUMINIO M.	CARBONO M.	BLANCO MATE	NEGRO MATE
	SM59740	**SM59740-AM**	**SM59740-CM**	**SM59740-BM**	**SM59740-NM**
Envase	1	1	1	1	1

TECLA DOBLE SMART SUPERFICIE ICONOS "1-2-3-4"

Tampografía	BLANCO P.	ALUMINIO M.	CARBONO M.	BLANCO MATE	NEGRO MATE
	SM59740-1	**SM59740-1AM**	**SM59740-1CM**	**SM59740-1BM**	**SM59740-1NM**
Envase	1	1	1	1	1



Módulo interruptor **NXOS-1**
230VAC 50Hz, carga total 8A (2000W)
1 salida
Emborne sin tornillo.
Alcance 200m (en espacio abierto).
Permite realizar un control manual mediante pulsador externo.

Envase 1



Módulo doble interruptor **NXDS-2**
230VAC 50Hz, carga total 8A (2000W)
2 salidas
Emborne sin tornillo.
Alcance 200m (en espacio abierto).
Permite realizar un control manual independiente mediante 1 pulsador externo para cada una de las salidas.

Envase 1



Módulo persianas **NXSB-2**
230VAC 50Hz, carga total 2x8A (2x2000W)
2 salidas
Emborne sin tornillo.
Alcance hasta 200m (en espacio abierto).
Permite realizar un control manual independiente mediante 1 pulsador externo para cada una de las salidas.

Envase 1



Módulo controlador DALI-2 **NXDALI-32**
100-230VAC 50Hz.
Alimentación salida DALI 16V/100mA. Capacidad para controlar hasta 32 dispositivos.
Emborne sin tornillo.
Alcance hasta 200m (en espacio abierto).
Permite realizar un control manual mediante pulsador externo.

Envase 1



Módulo regulador universal **NXDIM-1**
230VAC 50Hz
Compatible con cargas R, L, C, LED y ESL
Carga de hasta máxima de 300W
Emborne sin tornillo.
Alcance 200m (en espacio abierto).
Permite realizar un control manual mediante pulsador externo.

Envase 1



Módulo 4 entradas **NXIN-4**
230VAC, 50Hz.
Emborne sin tornillo.
Alcance hasta 200m (en espacio abierto).
Cada una de las 4 entradas permite enviar la señal proveniente de un pulsador o interruptor convencional, a un dispositivo BJC Nexus.

Envase 1

Gateways



Mini gateway Wi-Fi **NXMB-1**
230VAC 50Hz, carga total 10A.
2 salidas
Emborne sin tornillo.
Alcance 200m (en espacio abierto).
Se pueden conectar hasta 70 dispositivos BJC Nexus.
Permite realizar un control manual independiente mediante 1 pulsador externo para cada una de las salidas. automatización.

Envase 1



Gateway sobremesa **NXLAN-204**
Alimentación por adaptador de corriente 230V/5V (incluido).
Alcance 200m (en espacios abiertos).
Permite la conexión de hasta 70 dispositivos BJC Nexus.

Envase 1

Sensores inalambricos (a bateria)



Detector de movimiento **NXPD-1**
Alimentación a 2 pilas AA de 1,5V (incluidas).
Ángulo de detección de 105°.
Distancia de detección máxima 12 m.
Altura de trabajo recomendada: 2.4m.
Color Blanco

Envase 1

Contacto sensor de puertas y ventanas **NXWDC-1**
Alimentación a 1 pila CR 2032 de 3V (incluida).
Color Blanco.

Envase 1



Detector de inundación **NXSF-1**
Alimentación a 2 pilas de 1,5V AAA (incluidas).
Alcance 160m (en espacios abiertos).
Color Blanco.

Envase 1



Mando a distancia **NXKF-4**
Alimentación a 1 pila CR 2032 de 3V (incluida)
Cada uno de los 4 botones permite enviar una señal a un dispositivo BJC Nexus.
Alcance 200 m. (en espacios abiertos).
Color Blanco.

Envase 1

BJC

Iris
Iris plus
Mega

¿Cuál es tu diseño?

Con Iris, Iris plus y Mega ofrecemos la posibilidad de escoger la estética que mejor combine. Tres series diferentes para que puedas expresar tu propio estilo.



Iris

Curvas que transforman

La suave y fluida forma curva de la serie Iris se adapta a los diferentes estilos de decoración.



Iris plus

Equilibrio que inspira

Un nuevo marco de líneas rectas que se combina a la perfección con la forma curva de la tecla Iris.



Mega

Sabes lo que quieres

Su equilibrado y suave diseño curvo de sus marcos metálicos y la variada gama de acabados permiten satisfacer las necesidades más exigentes.

MEC 18

Un mismo mecanismo válido para las cinco series de lujo de BJC: Iris, Iris Plus, Mega, Style y Miro.

Su estructura ha sido diseñada ergonómicamente para garantizar una instalación fácil, rápida y cómoda. Cuenta con un mecanismo de tamaño ajustado que permite aprovechar al máximo el espacio interior en la caja de empotrar y facilita el paso del cableado. Ofrecen todas las facilidades para una perfecta instalación.

- Los interruptores y conmutadores MEC18 son de 16 A, lo que permite múltiples aplicaciones con el mismo mecanismo y reducir el número de referencias en stock.

- Bastidores de acero galvanizado con tratamiento anticorrosivo para asegurar la durabilidad de la instalación.

- Bastidores con perfiles superiores e inferiores facilitar el montaje y un posicionamiento rígido del mecanismo.

Las bases de enchufe incorporan la protección de seguridad, y cuentan con el característico sistema de embornado STAI (sistema de tornillo abierto imperdible), simplemente embornar y apretar. Los tornillos se cierran con una sola operación, y poseen una tuerca flotante grabada, que impide el deslizamiento del cable garantizando una perfecta sujeción y total superficie de contacto. Los conductores entran los tres por la parte superior de la base de enchufe. El atornillado se realiza, también para los tres, por una sola cara de la base de enchufe. Las bases, que se suministran con la tapa separada, permiten embornar, y atornillar con rapidez y seguridad.

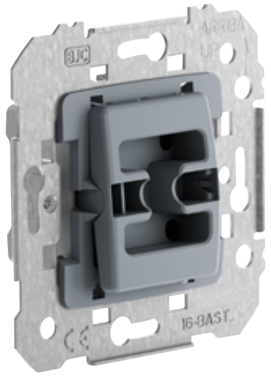

Certificaciones

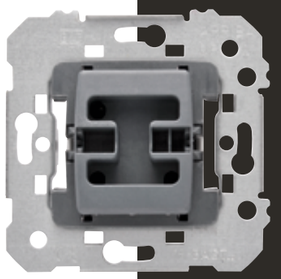

MEC 18

Un mismo mecanismo para 5 diseños distintos

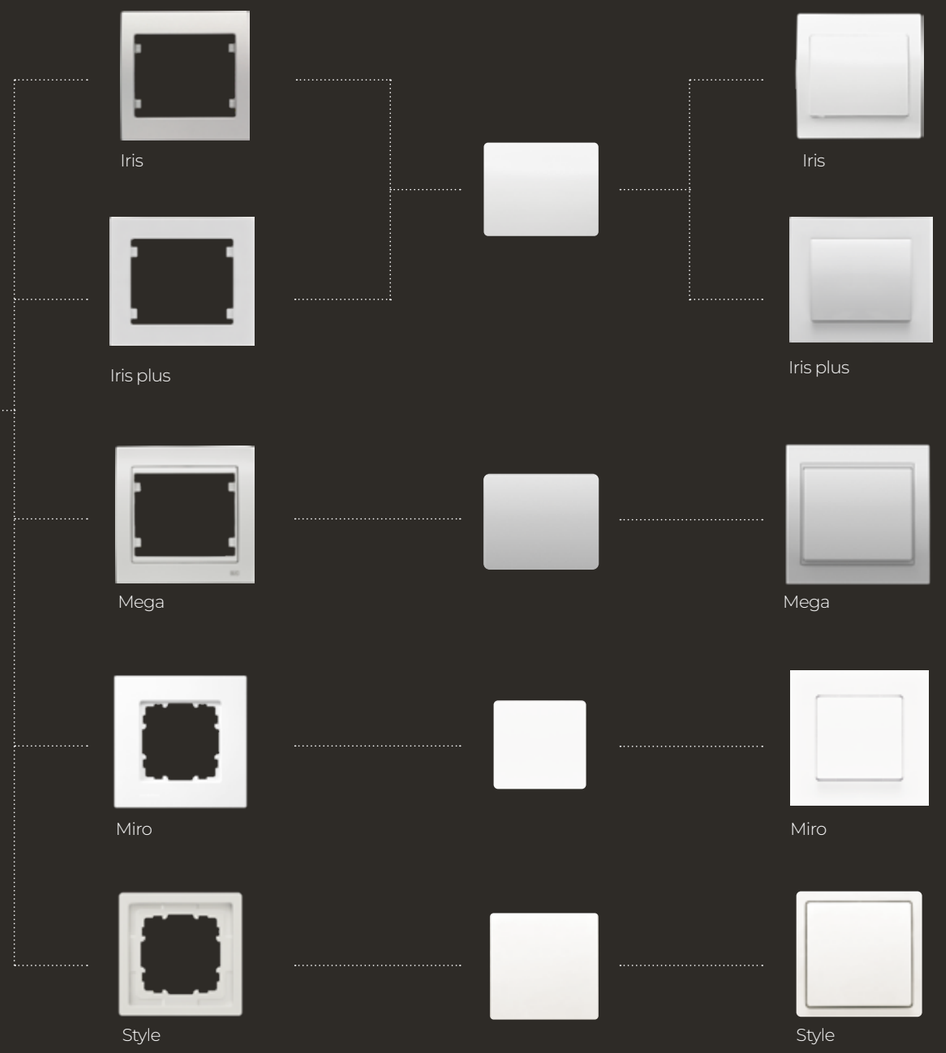

Elige el color que más te guste

Iris

¿Cuál es el color que te define? Te invitamos a descubrir y expresar tu propio estilo con Iris. Una serie de diseño con una amplia gama de colores que te permite escoger la opción que más hable de ti, el color que va con tu personalidad.


Blanco


Beige


Dorado Odisea


Chocolate


Acero Neptuno


Aluminio Mercurio

Cada uno tiene su iris. Ahora con Iris plus

Iris plus

Porque todos tenemos una forma diferente de ver y de interpretar los espacios, te presentamos la nueva Iris plus. Una nueva opción con marco de líneas rectas, que se une a las posibilidades de la serie IRIS de siempre.

Blanco


Aluminio Mercurio


Chocolate


Antracita Cosso

Porque sabes lo que quieres

Mega

Dorado, aluminio y perlado. Metal que aporta elegancia y singularidad, armonía cromática que combina con espacios únicos. El acabado "Cosso" de sus teclas proporciona un excelente resultado a la serie y es una combinación que aporta mayores posibilidades. Todos los marcos en zamak de la serie Mega son fabricados por el proceso de fundición de metal a presión. El acabado de color en toda la serie Mega sigue el mismo tratamiento que el utilizado en la industria de la automoción.

Metal Soft


Aluminio Fusión


Aluminio Prusia


Bronce Niebla


Blanco Perla Mabe


Dorado Malta

Metal Texturado


Negro Ébano


Marrón Mocca

Metal Puro


Aluminio


Dorado

Metal Sólidos


Marrón Samoa


Blanco Satín

Iris

Cuál es el color que te define?

Te invitamos a descubrir y expresar tu propio estilo con Iris. Una serie de diseño con una amplia gama de colores que te permite escoger la opción que más hable de ti, el color que va con tu personalidad.





> La suave y fluida forma curva de la serie Iris se adapta a los diferentes estilos de decoración.

Curvas que transforman

Su estructura ha sido diseñada ergonómicamente para garantizar una instalación fácil, rápida y cómoda. Cuenta con un mecanismo de tamaño ajustado que permite aprovechar al máximo el espacio interior en la caja de empotrar y facilita el paso del cableado.

- Curvas suaves
- Vista frontal lineas cuadradas
- Integración en la pared
- Compatible con Smart home BJC Nexus
- Se adapta a todas las necesidades de decoración
- Múltiples acabados
- Soluciones IP44



> Su equilibrado y suave diseño consigue expresar tu personalidad adaptándose perfectamente a la decoración de tu hogar. La elección es tuya.

Iris Plus

Estilo y elegancia

Porque todos tenemos una forma diferente de ver y de interpretar los espacios, te presentamos Iris plus. Una nueva opción con marco de líneas rectas, que se une a las posibilidades de la serie IRIS de siempre.



> Un concepto que cuenta con gran acogida tanto en el sector residencial como en el sector terciario.

Diseño simple y limpio

Una combinación de formas diseñada con criterios de eclecticismo estético. Un nuevo marco de líneas rectas que se combina a la perfección con la forma curva de la tecla y el agradable tacto del mecanismo de la serie Iris.

Material Urea: el blanco inalterable

Superficie plana

Líneas rectas



Compatible con Smart home BJC Nexus

Sin escalones, vértices o marcos intermedios

Vista frontal lineas cuadradas

Diseño simple y limpio

Soluciones IP44

> Atractiva para los arquitectos, por su estética de estilo cuadrado. Ideal para las reformas, simplemente cambiar los marcos.

Mega

Sabes lo que quieres

Llega un momento en la vida en el que ya no necesitas más consejos para saber lo que buscas. Has escuchado y comparado muchas opciones pero nadie sabe tan bien como tú lo que más te conviene.





> Mega con sus múltiples acabados, se adapta a todas las necesidades de decoración.

Diseño, elegancia y tecnología

Su diseño consigue expresar tu personalidad adaptándose perfectamente a la decoración de tu hogar.

Integración en la pared, curvas suaves

Marco metálico aleación aluminio (Zamak)

Compatible con Smart home BJC Nexus



Se adapta a todas las necesidades de decoración

Soluciones IP44

Múltiples acabados

Vista frontal lineas cuadradas

> El acabado de color en toda la serie Mega sigue el mismo tratamiento que el utilizado en la industria de la automoción.

Urea: el blanco inalterable

La serie Iris e Iris plus están fabricadas con Urea, una resina termoendurente y autoextinguible. Sus propiedades termoestables le ofrecen una gran dureza superficial, resistencia al calor, a la decoloración de los rayos UV y a los agentes químicos siendo, además, un excelente aislante eléctrico.





Acabado antibacteriano

El acabado antibacteriano de Iris e Iris plus dificulta la supervivencia y transmisión de microorganismos, lo que le convierte en el aliado perfecto para lugares de alta concurrencia donde la transmisión pueda ser elevada, ya sea hospitales, residencias y centros de asistencia o zonas comunes de oficinas o comunidades de propietarios.

Resistencia a las rayadas

Los mecanismos fabricados con Urea son extremadamente resistentes a los arañazos. Esto es debido a que la Urea presenta una dureza superficial mucho más alta que la de otros materiales.

Resistencia a los rayos solares

Al estar fabricada en Urea, la serie Iris e Iris plus son altamente resistentes a la luz UV y no sufre cambio de color, comparado con otros acabados en blanco presentes en el residencial, que presentan deterioros y decoloraciones destacables con el paso de los años.

Resistencia a los productos químicos de limpieza y desinfección

Los mecanismos interruptores son elementos que diariamente están expuestos a multitud de gérmenes y virus así como a desinfectantes, disolventes y productos de limpieza. Y una de las propiedades de la Urea respecto al resto de termoplásticos es precisamente su resistencia a la degradación por el uso continuado de productos químicos para la desinfección de gérmenes y de virus como el COVID-19.

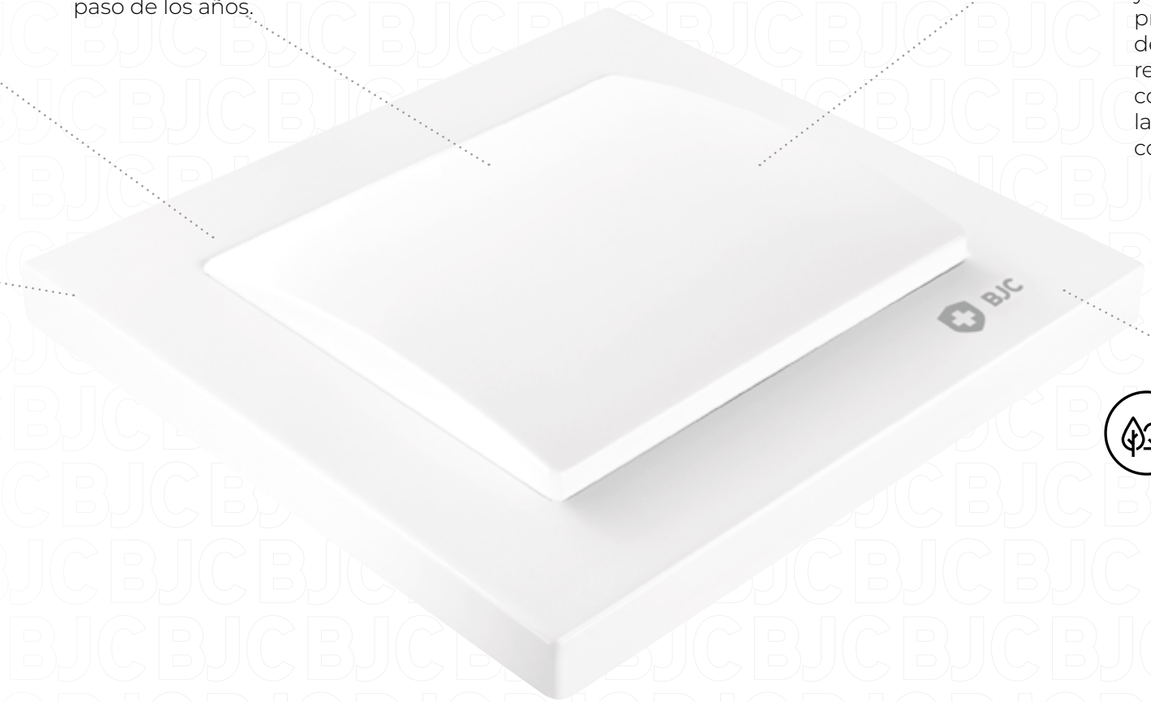

Resistente a las altas temperaturas

La Urea es un tipo de resina que no propaga el fuego y, una vez moldeada, no se ablanda con el calor sino que se endurece y no se funde, manteniéndose rígida hasta su degradación. Su excelente estabilidad química, su alta resistencia a la deformación, su baja expansión lineal térmica y su baja inflamabilidad lo convierten en un material extra seguro. Los productos realizados con Urea, no solo cumplen con los ensayos correspondientes de la norma IEC 60884-1 y IEC 60669-1 a 650°C, sino que pasan los ensayos realizados a 850°C (grado V0 según UL94).

Mecanismos ecológicos

Los productos de BJC no contienen sustancias peligrosas y, por tanto, son respetuosos con el medio ambiente. La prolongada vida útil de la Urea evita la necesidad de cambio o reposición de piezas, contribuyendo de esta manera a reducir el consumo y a la mejora del medio ambiente evitando desechos.

Protección IP44

Nuestras series de siempre ahora también para exterior.

· En todos los colores y marcos.

· Toma Schuko®, mecanismo simple y doble, TV y RJ.

· Mecanismo y marco común a IP20.



IP44

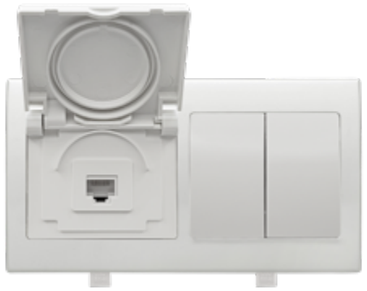

Iris blanco
IP44 RJ (tapa abierta) + IP44 pulsador doble

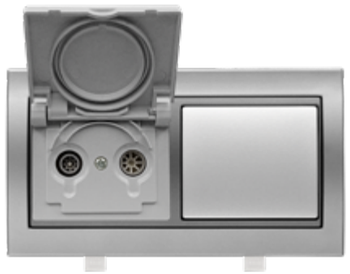

Mega aluminio fusión
IP44 TV (tapa abierta) + IP44 pulsador

Ejemplo de montaje Iris RJ IP44

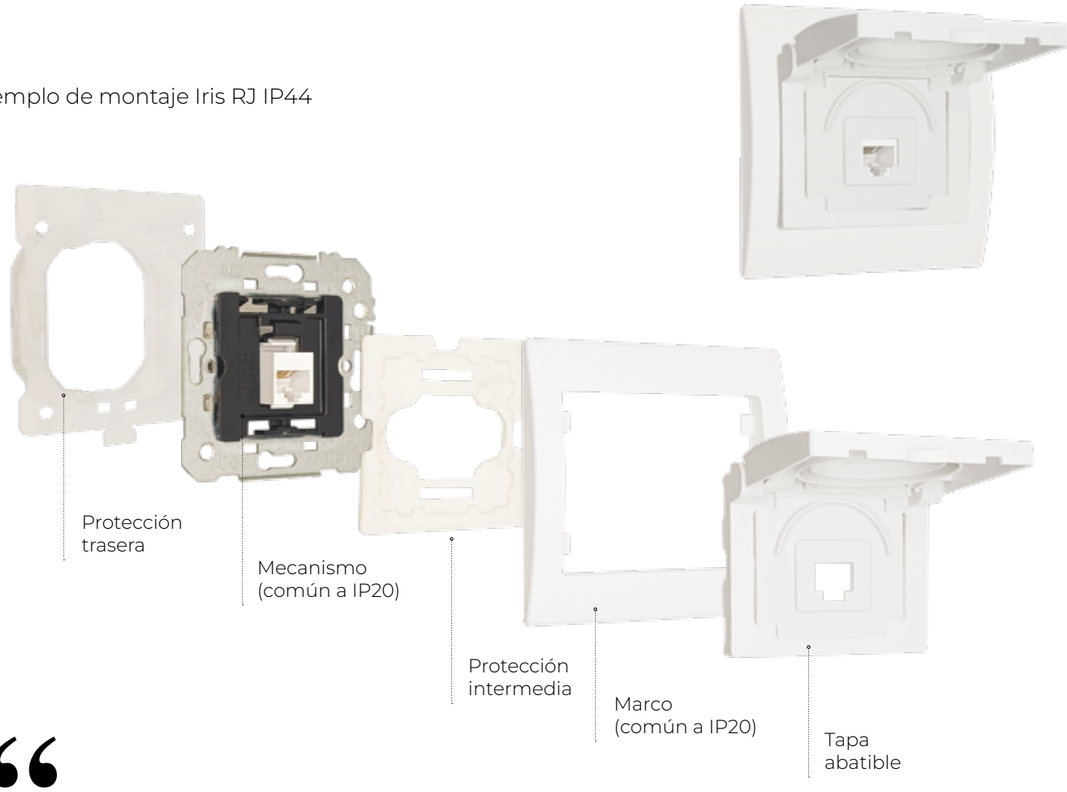

> Transforma lo que ya tienes, IP44 es compatible con los mecanismos y marcos estándar.



Múltiples funciones

La series Iris, Iris plus y Mega disponen de una gran variedad de funciones para las necesidades actuales. Reguladores de intensidad de luz, controladores de sonido, mecanismo de subida y bajada de persianas. Elige las opciones que necesites para tu total comodidad y disfruta del confort con todo el diseño y color. Las funciones son comunes para las tres series.



Multimedia

Los conectores multimedia son la solución ideal para evitar los cableados vistos en la instalación y distribución de dispositivos electrónicos en cualquier tipo de instalación; doméstica o comercial. Las tomas HDMI, RJ45, salidas de cable estéreo, etc. permiten distribuir las fuentes de salida y entrada separadas de manera que la conexión sea eficaz y la instalación limpia.



Detector de movimiento

El detector de movimiento BJC es un sistema automático de encendido y apagado de luces que, sin requerir una activación directa, siempre está preparado para detectarnos a través de su ángulo de detección de 180º. Esta práctica solución de seguridad y comodidad es también un sistema de ahorro. Su capacidad de detección nos permite evitar el gasto innecesario de la luz en zonas de paso y de las luces que nos dejemos encendidas por descuido o por la presencia de los más pequeños de la familia.



Base de enchufe con indicador de tensión

La base de enchufe con indicador de tensión incorpora un piloto que indica que la base de enchufe está correctamente alimentada, que hay corriente y funciona. En caso de una caída de la tensión, el piloto se apaga. Es importante y útil para ver a simple vista que el dispositivo sigue conectado y alimentado correctamente. Esta especialmente indicado para la conexión de aparatos en los que la falta de alimentación pueda alterar procesos vitales o sensibles, especialmente indicado para el ámbito hospitalario, químico, alimentación, etc.



Cargadores con doble USB

La base de enchufe Schuko® con doble USB tipo A y tipo C permite la carga simultánea de dos terminales, manteniendo al mismo tiempo la utilidad del enchufe. Su instalación es rápida y sencilla ya que se realiza en una caja de empotrar estándar.

· Power Delivery (exigido por UE desde 2024)

· Quick charge

· Para caja de empotrar estándar



Tomas RJ y fibra óptica

Las nuevas soluciones desarrolladas por BJC permiten fijar un adaptador de fibra óptica tipo SC/APC, cumpliendo así con la nueva normativa. De esta forma, el cable de fibra óptica podrá llegar hasta el punto donde sea necesario, permitiendo conectar cómodamente el router.



Termostatos

Los termostatos permiten controlar y regular la temperatura adecuada para cada estancia. Un ajuste sencillo que permite la obtención del bienestar adecuado de climatización con eficiencia energética.



Baliza led y baliza de emergencia extraíble

La baliza de emergencia extraíble es una solución práctica y funcional que permite disponer de una linterna para desplazarse por la vivienda cuando se desconectan accidentalmente los circuitos eléctricos, debidos a un corte del suministro o una avería doméstica. La baliza se ilumina como una lámpara de emergencia permitiendo acceder hacia ella en la oscuridad y extraerla para dirigirse a la búsqueda de una fuente alternativa de luz, o al cuadro eléctrico.



Tarjeteros

Los tarjeteros de hotel son soluciones prácticas y rentables. Al insertar las tarjetas en la habitación, se conectan automáticamente los circuitos eléctricos de la iluminación y la climatización. Al retirar la tarjeta, los circuitos eléctricos conectados se apagan automáticamente. Disponemos de la solución mecánica convencional y la solución electrónica temporizada.



Reguladores

Los reguladores son ideales para crear ambiente en las distintas estancias al regular la iluminación a la intensidad deseada. Se puede subir o bajar la intensidad. La potencia y la tecnología de las distintas lámparas requiere de reguladores específicos en cada caso adaptados para regular la potencia. En BJC ofrecemos un amplia oferta de reguladores adecuados para distintas lámparas y potencias.



Pulsador con indicador luminoso

El indicador luminoso facilita con poca luz encontrar el pulsador en zonas.



Control centralizado de persianas

Permite mediante una simple pulsación, bajar todas las persianas de la casa o planta, ya sea de forma individual o centralizada.

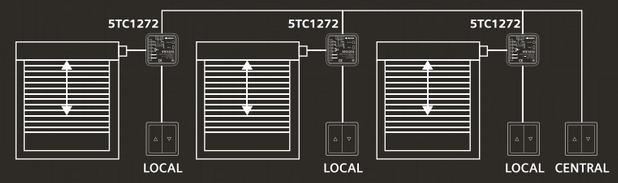

16 A en los mecanismos de interrupción Mec

Los mecanismos de interrupción cuentan con un potente dispositivo de 16 A de emborne automático diseñado ergonómicamente para una manipulación más cómoda, fácil y segura.

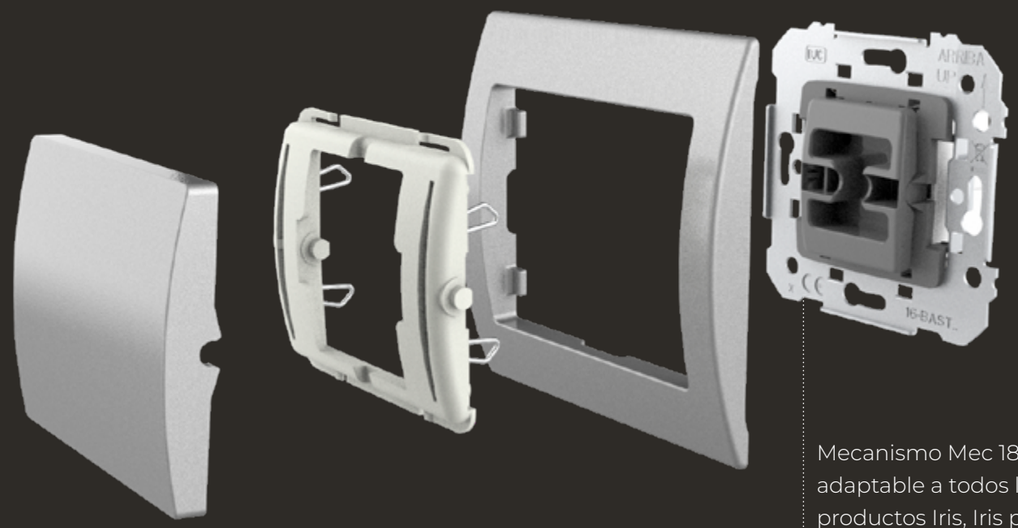

Mecanismo Mec 18 adaptable a todos los productos Iris, Iris plus Mega, Style y Miro para tu comodidad.

Tabla de referencias para componer funciones básicas

	Iris			Iris plus			Mega		
Función	**Mecanismo**	**Tecla/Tapa**	**Marco**	**Mecanismo**	**Tecla/Tapa**	**Marco**	**Mecanismo**	**Tecla/Tapa**	**Marco**
Interruptor	18505	18705*	18001*	18505	18705*	18011*	18505	22705*	22001*
Conmutador	18506	18705*	18001*	18506	18705*	18011*	18506	22705*	22001*
Cruzamiento	18507	18705*	18001*	18507	18705*	18011*	18507	22705*	22001*
Interruptor doble	18509	18709*	18001*	18509	18709*	18011*	18509	22709*	22001*
Conmutador doble	18510	18709*	18001*	18510	18709*	18011*	18510	22709*	22001*
Pulsador timbre	18516	18716*	18001*	18516	18716*	18011*	18516	22716*	22001*
Pulsador luz	18516	18717*	18001*	18516	18717*	18011*	18516	22717*	22001*
Regulador rotativo	21550-X	18749*	18001*	21550-X	18749*	18011*	21550-X	22749*	22001*
Toma Schuko®	18524	18724*	18001*	18524	18724*	18011*	18524	22724*	22001*
Toma Schuko® + doble USB tipo A y tipo C	18524-USBC	18724-USBC*	18001*	18524-USBC	18724-USBC*	18011*	18524-USBC	22724-USBC*	22001*
Tapa televisión	---	18330*	18001*	---	18330*	18011*	---	22330*	22001*
Toma RJ simple	19582-1	19782*	18001*	19582-1	19782*	18011*	19582-1	22782*	22001*
Toma RJ doble	19682-1	19882*	18001*	19682-1	19882*	18011*	19682-1	22783	22001*
Tapa ciega	---	18033*	18001*	---	18033*	18011*	---	22033*	22001*
Salida de cable	18534	18734*	18001*	18534	18734*	18011*	18534	22734*	22001*
Zumbador	18536-B	18730*	18001*	18536-B	18730*	18011*	18536-B	22730*	22001*
Tarjetero Hotel	---	18068*	18001*	---	18068*	18011*	---	22068*	22001*

* Para colores restantes añadir la extensión color:

	Iris			Iris plus			Mega		
Color	Blanco	-		Blanco	-		Aluminio Fusión	-AF	
	Beige	-A		Aluminio Mercurio	-MA		Aluminio Prusia	-AP	
	Dorado Odisea	-OD		Antracita Cosso	-AC		Dorado Malta	-DM	
	Chocolate	-CH		Chocolate	-CH		Blanco Perla	-BP	
	Aluminio Mercurio	-MA					Bronce Niebla	-BN	
	Acero Neptuno	-AN					Marrón Samoa	-MS	
							Blanco Satín	-BS	
							Antracita Cosso	-AC	

El acabado Antracita Cosso en Iris plus corresponde a la serie Mega.

Extensiones de color para tapas y teclas de Mega. Para las extensiones de los marcos de la serie Mega consultar pags. 98 y 99.

BJC

Mecanismos interrupción

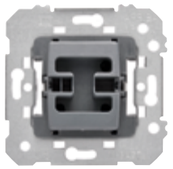

Interruptor unipolar **18505**
Conmutador **18506**
16 A 250 V~
Cruzamiento **18507**
10 A 250 V~

Envase 10

* Los colores de los marcos Iris plus coinciden con los colores marcados con asterisco

Iris / Iris plus*



Envase	BLANCO*	BEIGE	DOR. ODISEA	CHOCOLATE*
20	**18705-L**	**18705-AL**	**18705-ODL**	**18705-CHL**
				Envase 2



Envase	ALUM. MERC.*	ACERO NEP.
20	**18705-MAL**	**18705-ANL**



Envase	BLANCO*	BEIGE	DOR. ODISEA	CHOCOLATE*
20	**18705**	**18705-A**	**18705-OD**	**18705-CH**
				Envase 2



Envase	ALUM. MERC.*	ACERO NEP.
20	**18705-MA**	**18705-AN**

Mega / Iris plus*



Envase	ALUM. FUSIÓN	ALUM. PRUSIA	DOR. MALTA	BLANCO PERLA
2	**22705-AFL**	**22705-APL**	**22705-DML**	**22705-BPL**



Envase	BRON. NIEBLA	M. SAMOA	BLANCO SATÍN	AN. COSSO*
2	**22705-BNL**	**22705-MSL**	**22705-BSL**	**22705-ACL**



Envase	ALUM. FUSIÓN	ALUM. PRUSIA	DOR. MALTA	BLANCO PERLA
2	**22705-AF**	**22705-AP**	**22705-DM**	**22705-BP**



Envase	BRON. NIEBLA	M. SAMOA	BLANCO SATÍN	AN. COSSO*
2	**22705-BN**	**22705-MS**	**22705-BS**	**22705-AC**

Mecanismos interrupción

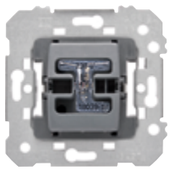

Interruptor unipolar de control **18605**
Conmutador control **18606**
Conmutador con piloto luminoso **18506-L**
16 A 250 V~

Envase 10

Lámpara de señalización incorporada en la referencia 18506-L

* Los colores de los marcos Iris plus coinciden con los colores marcados con asterisco

Iris / Iris plus*



Envase	BLANCO*	BEIGE	DOR. ODISEA	CHOCOLATE*
20	**18705-L**	**18705-AL**	**18705-ODL**	**18705-CHL**
				Envase 2



Envase	ALUM. MERC.*	ACERO NEP.
20	**18705-MAL**	**18705-ANL**

Mega / Iris plus*

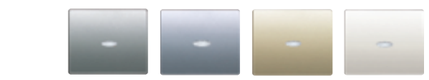

Envase	ALUM. FUSIÓN	ALUM. PRUSIA	DOR. MALTA	BLANCO PERLA
2	**22705-AFL**	**22705-APL**	**22705-DML**	**22705-BPL**



Envase	BRON. NIEBLA	M. SAMOA	BLANCO SATÍN	AN. COSSO*
2	**22705-BNL**	**22705-MSL**	**22705-BSL**	**22705-ACL**

Mecanismos interrupción

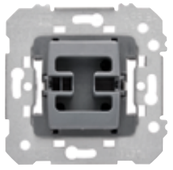

Interruptor bipolar **18508**
Interruptor bipolar de control **18608**
16 A 250 V~

Envase 10

Lámpara de señalización incorporada en la referencia 18608

* Los colores de los marcos Iris plus coinciden con los colores marcados con asterisco

Iris / Iris plus*



Envase	BLANCO*	DOR. ODISEA	CHOCOLATE*
20	**18708-L**	**18708-ODL**	**18708-CHL**

Envase **2**



Envase	ALUM. MERC.*	ACERO NEP.
20	**18708-MAL**	**18708-ANL**



Envase	BLANCO*	DOR. ODISEA	CHOCOLATE*
20	**18708**	**18708-OD**	**18708-CH**

Envase **2**



Envase	ALUM. MERC.*	ACERO NEP.
20	**18708-MA**	**18708-AN**

Mega / Iris plus*

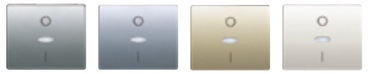

Envase	ALUM. FUSIÓN	ALUM. PRUSIA	DOR. MALTA	BLANCO PERLA
2	**22708-AFL**	**22708-APL**	**22708-DML**	**22708-BPL**



Envase	BRON. NIEBLA	M. SAMOA	BLANCO SATÍN	AN. COSSO*
2	**22708-BNL**	**22708-MSL**	**22708-BSL**	**22708-ACL**

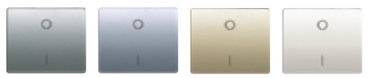

Envase	ALUM. FUSIÓN	ALUM. PRUSIA	DOR. MALTA	BLANCO PERLA
2	**22708-AF**	**22708-AP**	**22708-DM**	**22708-BP**



Envase	BRON. NIEBLA	M. SAMOA	BLANCO SATÍN	AN. COSSO*
2	**22708-BN**	**22708-MS**	**22708-BS**	**22708-AC**

Mecanismos interrupción

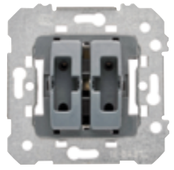

Doble interruptor **18509**
Doble conmutador **18510**
16 A 250 V~
Doble pulsador **18511**
10 A 250 V~
Doble pulsador con luz **18511-L**
Doble pulsador desconexión **18513**
10 A 250 V~

Envase 10

Lámpara de señalización incorporada en la referencia 18511-L

* Los colores de los marcos Iris plus coinciden con los colores marcados con asterisco

Iris / Iris plus*



Envase	BLANCO*	BEIGE	DOR. ODISEA	CHOCOLATE*
20	**18709-L**	**18709-AL**	**18709-ODL**	**18709-CHL**

Envase **2**



Envase	ALUM. MERC.*	ACERO NEP.
20	**18709-MAL**	**18709-ANL**



Envase	BLANCO*	BEIGE	DOR. ODISEA	CHOCOLATE*
20	**18709**	**18709-A**	**18709-OD**	**18709-CH**

Envase **2**



Envase	ALUM. MERC.*	ACERO NEP.
20	**18709-MA**	**18709-AN**

Mega / Iris plus*



Envase	ALUM. FUSIÓN	ALUM. PRUSIA	DOR. MALTA	BLANCO PERLA
2	**22709-AFL**	**22709-APL**	**22709-DML**	**22709-BPL**



Envase	BRON. NIEBLA	M. SAMOA	BLANCO SATÍN	AN. COSSO*
2	**22709-BNL**	**22709-MSL**	**22709-BSL**	**22709-ACL**



Envase	ALUM. FUSIÓN	ALUM. PRUSIA	DOR. MALTA	BLANCO PERLA
2	**22709-AF**	**22709-AP**	**22709-DM**	**22709-BP**



Envase	BRON. NIEBLA	M. SAMOA	BLANCO SATÍN	AN. COSSO*
2	**22709-BN**	**22709-MS**	**22709-BS**	**22709-AC**

Mecanismos

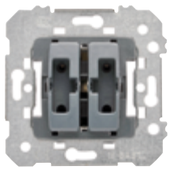

Conmutador + Pulsador **18515**
16 A + 10 A 250 V~

Envase 10

* Los colores de los marcos Iris plus coinciden con los colores marcados con asterisco

Iris / Iris plus*



Envase	BLANCO*	DOR.ODISEA	CHOCOLATE*
20	**18715-L**	**18715-ODL**	**18715-CHL**

Envase 2



Envase	ALUM.MERC.*	ACERO NEP.
20	**18715-MAL**	**18715-ANL**



Envase	BLANCO*	DOR.ODISEA	CHOCOLATE*
20	**18715**	**18715-OD**	**18715-CH**

Envase 2



Envase	ALUM.MERC.*	ACERO NEP.
20	**18715-MA**	**18715-AN**

Mega / Iris plus*



Envase	ALUM. FUSIÓN	ALUM. PRUSIA	DOR. MALTA	BLANCO PERLA
2	**22715-AFL**	**22715-APL**	**22715-DML**	**22715-BPL**



Envase	BRON. NIEBLA	M. SAMOA	BLANCO SATÍN	AN. COSSO*
2	**22715-BNL**	**22715-MSL**	**22715-BSL**	**22715-ACL**

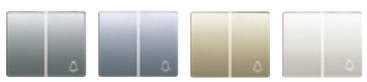

Envase	ALUM. FUSIÓN	ALUM. PRUSIA	DOR. MALTA	BLANCO PERLA
2	**22715-AF**	**22715-AP**	**22715-DM**	**22715-BP**



Envase	BRON. NIEBLA	M. SAMOA	BLANCO SATÍN	AN. COSSO*
2	**22715-BN**	**22715-MS**	**22715-BS**	**22715-AC**

Mecanismos pulsador

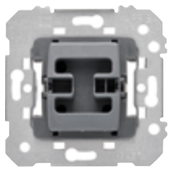

Pulsador **18516**
Pulsador desconexión **18512**
10 A 250 V~

Envase 10

Nota:
Grabado de pictogramas bajo pedido
WC

* Los colores de los marcos Iris plus coinciden con los colores marcados con asterisco

Tecla timbre
Tecla luz

Iris / Iris plus*



Envase		BLANCO*	BEIGE	DOR.ODISEA	CHOCOLATE*
20		**18716-L**	**18716-AL**	**18716-ODL**	**18716-CHL**
20		**18717-L**	**18717-AL**	**18717-ODL**	**18717-CHL**

Envase 2



Envase		ALUM.MERC.*	ACERO NEP.
20		**18716-MAL**	**18716-ANL**
20		**18717-MAL**	**18717-ANL**



Envase		BLANCO*	BEIGE	DOR.ODISEA	CHOCOLATE*
20		**18716**	**18716-A**	**18716-OD**	**18716-CH**
20		**18717**	**18717-A**	**18717-OD**	**18717-CH**

Envase 2



Envase		ALUM.MERC.*	ACERO NEP.
20		**18716-MA**	**18716-AN**
20		**18717-MA**	**18717-AN**

Mega / Iris plus*



Envase		ALUM. FUSIÓN	ALUM. PRUSIA	DOR. MALTA	BLANCO PERLA
2		**22716-AFL**	**22716-APL**	**22716-DML**	**22716-BPL**
2		**22717-AFL**	**22717-APL**	**22717-DML**	**22717-BPL**



Envase		BRON. NIEBLA	M. SAMOA	BLANCO SATÍN	AN. COSSO*
2		**22716-BNL**	**22716-MSL**	**22716-BSL**	**22716-ACL**
2		**22717-BNL**	**22717-MSL**	**22717-BSL**	**22717-ACL**



Envase		ALUM. FUSIÓN	ALUM. PRUSIA	DOR. MALTA	BLANCO PERLA
2		**22716-AF**	**22716-AP**	**22716-DM**	**22716-BP**
2		**22717-AF**	**22717-AP**	**22717-DM**	**22717-BP**



Envase		BRON. NIEBLA	M. SAMOA	BLANCO SATÍN	AN. COSSO*
2		**22716-BN**	**22716-MS**	**22716-BS**	**22716-AC**
2		**22717-BN**	**22717-MS**	**22717-BS**	**22717-AC**

Mecanismos pulsador

Continuación...

Tecla con difusor portaetiqueta
Para señalización luminosa añadir
señalizador
Ref. 18039-2AZ

* Los colores de los marcos Iris plus coinciden con los colores marcados con asterisco

Iris / Iris plus*



Envase	BLANCO*	DOR. ODISEA	CHOCOLATE*
20	**18714**	**18714-OD**	**18714-CH**
			Envase 1



Envase	ALUM. MERC.*	ACERO NEP.
20	**18714-MA**	**18714-AN**

Mega / Iris plus*



Envase	ALUM. FUSIÓN	ALUM. PRUSIA	DOR. MALTA	BLANCO PERLA
1	**22714-AF**	**22714-AP**	**22714-DM**	**22714-BP**



Envase	BRON. NIEBLA	M. SAMOA	BLANCO SATÍN	AN. COSSO*
1	**22714-BN**	**22714-MS**	**22714-BS**	**22714-AC**

Señalizadores



Señalizador luminoso LED azul **18039-1AZ**
230 V~
Señalizadores luminosos para interruptores bipolares y unipolares de control
Tecla ancha

Envase 18039-1AZ = 5



Señalizador luminoso LED azul **18039-2AZ**
230 V~
Señalizadores luminosos para interruptor, conmutador, cruzamiento y pulsador
Tecla ancha

Envase 18039-2AZ = 10



Señalizador luminoso LED azul **18039-3AZ**
230 V~
Señalizador luminoso para todos los mecanismos
Tecla estrecha

Envase 18039-3AZ = 10



Carga para uso de señalizadores luminosos con lámparas de bajo consumo o fluorescentes **3139**

Envase 1

Mecanismos para persianas

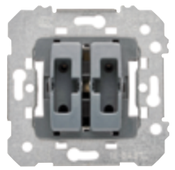

Doble pulsador de persianas **18565**
Enclavamiento eléctrico
Doble interruptor de persianas **18569**
Enclavamiento eléctrico y mecánico
10 A 250 V~

Envase 10

Doble pulsador de persianas **18511**
Requiere dispositivo auxiliar propio de cada fabricante de persiana
Sin enclavamiento
10 A 250 V~

Envase 10

* Los colores de los marcos Iris plus coinciden con los colores marcados con asterisco



Centralizador de persianas para instalación en caja empotrable **2393**
Controlador de persianas para motores monofásicos 230 V
Potencia máx.: 1250 VA
Funcionamiento local o centralizado
Tiempo de accionamiento ajustable
1-120 seg.
Dimensiones: 47,5 x 47,5 x 20 mm
Para instalar con pulsadores dobles (18511)

Envase 1

Iris / Iris plus*

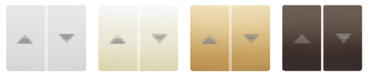

Envase	BLANCO*	BEIGE	DOR. ODISEA	CHOCOLATE*
20	**18765**	**18765-A**	**18765-OD**	**18765-CH**
				Envase 2



Envase	ALUM. MERC.*	ACERO NEP.
20	**18765-MA**	**18765-AN**

Mega / Iris plus*



Envase	ALUM. FUSIÓN	ALUM. PRUSIA	DOR. MALTA	BLANCO PERLA
2	**22765-AF**	**22765-AP**	**22765-DM**	**22765-BP**



Envase	BRON. NIEBLA	M. SAMOA	BLANCO SATÍN	AN. COSSO*
2	**22765-BN**	**22765-MS**	**22765-BS**	**22765-AC**



Disponible con marcaje de STOP. Consultar.

Mecanismos pulsadores



Pulsador de tirador **18521**
Conmutador de tirador **18598**
10 A 250 V~
No apto para garras

Envase 10

*Los colores de los marcos Iris plus coinciden con los colores marcados con asterisco

Iris / Iris plus*



Envase	BLANCO*	BEIGE	DOR. ODISEA	CHOCOLATE*
10	**18734**	**18734-A**	**18734-OD**	**18734-CH**

Envase 1

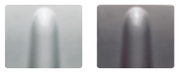

Envase	ALUM. MERC.*	ACERO NEP.
10	**18734-MA**	**18734-AN**

Mega / Iris plus*

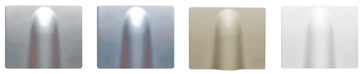

Envase	ALUM. FUSIÓN	ALUM. PRUSIA	DOR. MALTA	BLANCO PERLA
1	**22734-AF**	**22734-AP**	**22734-DM**	**22734-BP**



Envase	BRON. NIEBLA	M. SAMOA	BLANCO SATÍN	AN. COSSO*
1	**22734-BN**	**22734-MS**	**22734-BS**	**22734-AC**

Mecanismo para tarjeta



Interruptor para tarjeta temporizado **18668**
125-230 V~ 50/60 Hz
Cargas resistivas 10 A
Cargas inductivas 8 A cos ϕ = 0,4
Retardo a desconexión 1 min
Indicador LED
Mecanismo no apto para garras

Envase 1

Sólo se puede montar en los marcos 18200- ... de 1 elemento

Iris



BLANCO	BEIGE	DOR. ODISEA	CHOCOLATE
18868	**18868-A**	**18868-OD**	**18868-CH**

Envase 10 | Envase 1



ALUM. MERC.	ACERO NEP.
18868-MA	**18868-AN**

Envase 1

Marco IRIS para tarjetero temporizado



BLANCO	BEIGE	DOR. ODISEA	CHOCOLATE
18200	**18200-A**	**18200-OD**	**18200-CH**

Envase 10 | Envase 1



ALUM. MERC.	ACERO NEP.
18200-MA	**18200-AN**

Envase 1

Interruptor - Conmutador para tarjeta con 1 microrruptor indicador luminoso incorporado
Con lámpara incorporada
250VAC - 10A carga resistiva / 1,5A carga inductiva

Para cargas inductivas se recomienda el uso de un contactor.

*Los colores de los marcos Iris plus coinciden con los colores marcados con asterisco

Microrruptor para tarjetero **2368**
Permite sustituir o añadir un microrruptor al tarjetero 22068

Envase 10



Iris / Iris plus*



Envase	BLANCO*	BEIGE	DOR. ODISEA	CHOCOLATE*
1	**18068**	**18068-A**	**18068-OD**	**18068-CH**

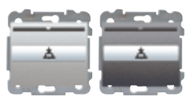

Envase	ALUM. MERC.*	ACERO NEP.
1	**18068-MA**	**18068-AN**

Mega / Iris plus*



Envase	ALUM. FUSIÓN	ALUM. PRUSIA	DOR. MALTA	BLANCO PERLA
1	**22068-AF**	**22068-AP**	**22068-DM**	**22068-BP**



Envase	BRON. NIEBLA	M. SAMOA	BLANCO SATÍN	AN. COSSO*
1	**22068-BN**	**22068-MS**	**22068-BS**	**22068-AC**

Mecanismos rotativos



Conmutador rotativo **18596**
16 A 250 V~
No puede llevar garras
APLICACIONES: Conmutación entre velocidades de ventiladores, Fan coils...

Envase 1

4 posiciones, 3 circuitos.
Conexión por faston 6,3x0,8 mm.

SECUENCIA DE CONEXIONES

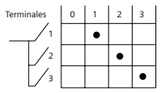

*Los colores de los marcos Iris plus coinciden con los colores marcados con asterisco

Iris / Iris plus*



Envase	BLANCO*	BEIGE	DOR.ODISEA	CHOCOLATE*
10	**18796**	**18796-A**	**18796-OD**	**18796-CH**
				Envase 1



Envase	ALUM.MERC.*	ACERO NEP.	AN.COSSO*
10	**18796-MA**	**18796-AN**	**22796-AC**

Regulador de intensidad luminosa



Regulador conmutador para lámparas LED, incandescentes, halógenas de alta y baja tensión con transformador magnético **21550-X**
Alimentación: 230V / 50Hz
LED: 230V 3-85W
Halogenos directos: 20-250W
Halógenos con transformador ferromagnético: 20-250VA
Fusible: T2AH/250V
Terminación por fijación de tornillo
Corte de fase: Leading-Edge
Envase 1



Regulador conmutador para lámparas incandescentes halógenas de alta y baja tensión con transformador magnético **21553-X**
Alimentación: 230VAC / 50Hz
Halógenos con transformador ferromagnético: 20-500VA
Halogenos directos: 20-500W
Fusible: T2AH/250V
Terminación por tornillo
Corte de fase: Leading-Edge
Envase 1



Dispositivo para control de luminarias con regulación 1-10V de fluorescencia **21555-X**
Alimentación: 230VAC 50-60Hz
Tensión de control: 1-12V
Corriente de control máxima: 40mA
Conexión de carga: 10A
Fusible: F0.8/250V
Fijación por tornillo
Envase 1

Iris / Iris plus*



BLANCO*	BEIGE	DOR.ODISEA	CHOCOLATE*
18749	**18749-A**	**18749-OD**	**18749-CH**
Envase 10		Envase 1	



ALUM.MERC.*	ACERO NEP.
18749-MA	**18749-AN**

Envase 1

* Los colores de los marcos Iris plus coinciden con los colores marcados con asterisco

Mega / Iris plus*



Envase	ALUM. FUSIÓN	ALUM. PRUSIA	DOR. MALTA	BLANCO PERLA
1	**22749-AF**	**22749-AP**	**22749-DM**	**22749-BP**



Envase	BRON.NIEBLA	M.SAMOA	BLANCO SATÍN	AN.COSSO*
1	**22749-BN**	**22749-MS**	**22749-BS**	**22749-AC**

Reguladores para pulsador



Dimmer pastilla universal con ajuste de carga **DIP-RLC**
R, L, C, LED, ESL
Tensión alimentación 230V - 50/60Hz
Consumo: 3W
Válido para lámparas halógenas 230V, halógenas con trans. ferromagnético, halógenas con trans. eléctronico y cargas LED 230V

Envase 1

Conexión de cargas

TIPO DE CARGA	Tipo de mecanismo	Halógenos directos 230 V (R)	Halógenas 12 V (R) baja tensión con transformador ferromagnético (L)	Halógenas baja tensión con transformador electrónico (C)	Carga LED 230 V	Tiras de LED 12-48 Vdc Monocolor	Lámparas Fluorescentes Compactas (CFL) Dimmables	Reactancia electrónica con entrada de regulación de 1-10V
21553-X	Rotativo	20-500W	20-500 VA	NO	NO	NO	NO	NO
21555-X	Rotativo	NO	NO	NO	NO	NO	NO	1-10 V
21550-X	Rotativo	20-250W	20-250 VA	NO	3-85W	NO	NO	NO
DIP-RLC	Por pulsador	160W	160 VA	160W	50-160W	NO	160W	NO

Disponible un listado de lámparas LED de compatibilidad testeada en www.bjc.es/documentacion

Bases de enchufe de seguridad

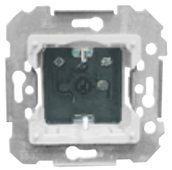

Base enchufe 2P+T (TT lateral) con protección de seguridad **18524**
Emborne por tornillos 16 A 250 V~

Envase 10

* Los colores de los marcos Iris plus coinciden con los colores marcados con asterisco

Identificación circuitos especiales



Envase 10 ROJO **18724-R**

Iris / Iris plus*






Envase 10 BLANCO* **18724** | BEIGE **18724-A** | DOR. ODISEA **18724-OD** | CHOCOLATE* **18724-CH** Envase 1




Envase 10 ALUM. MERC.* **18724-MA** | ACERO NEP. **18724-AN**

Mega / Iris plus*






Envase 1 ALUM. FUSIÓN **22724-AF** | ALUM. PRUSIA **22724-AP** | DOR. MALTA **22724-DM** | BLANCO PERLA **22724-BP**






Envase 1 BRON. NIEBLA **22724-BN** | M. SAMOA **22724-MS** | BLANCO SATÍN **22724-BS** | AN. COSSO* **22724-AC**

Tapa articulada para base 2P+T (TT lateral)

* Los colores de los marcos Iris plus coinciden con los colores marcados con asterisco

Iris / Iris plus*





Envase 1 BLANCO* **18725** | DOR. ODISEA **18725-OD** | CHOCOLATE* **18725-CH** | ALUM. MERC.* **18725-MA**



Envase 1 ACERO NEP. **18725-AN**

Mega / Iris plus*






Envase 1 ALUM. FUSIÓN **22725-AF** | BLANCO PERLA **22725-BP** | BLANCO SATÍN **22725-BS** | AN. COSSO* **22725-AC**

Base enchufe 2P + TT lateral con dispositivo de seguridad incorporado con marco bjc Iris incorporado (monoblock)
16 A 250 V~
Emborne por tornillo

Envase 10




BLANCO **18024** | BEIGE **18024-A**

Bases de enchufe de seguridad



Erp

Schuko® 2P-T con doble cargador USB tipo A y tipo C con carga rápida y Power Delivery **18524-USBC**

Toma Schuko®
- 230Vac 50Hz, 16A
- Emborne sin tornillo

Doble cargador USB:
-1 toma USB tipo A y una 1 toma USB tipo C
- Potencia máxima: 20W
- Carga rápida Power Delivery USB C: 5V/3A; 9V/2,22A; 12V/1,67A
- Carga rápida Quick Charge USB A: 5V/3A; 9V/2,22A; 12V/1,67A
- Carga normal:
  - 5V/3,4A cuando se usa USB A y USB C a la vez
  - 5V/2,4A cuando se usa USB A o USB C individualmente
- Protección de cortocircuito
- Protección de temperatura

De acuerdo con normas UNE 20315-1-1/1-2 y EN 62368-1

Envase 1

* Los colores de los marcos Iris plus coinciden con los colores marcados con asterisco

Iris / Iris plus*





Envase 1 BLANCO* **18724-USBC** | DOR. ODISEA **18724-USBC-OD** | CHOCOLATE* **18724-USBC-CH**




Envase 1 ALUM. MERC.* **18724-USBC-MA** | ACERO NEP. **18724-USBC-AN**

Mega / Iris plus*






Envase 1 ALUM. FUSIÓN **22724-USBC-AF** | ALUM. PRUSIA **22724-USBC-AP** | DOR. MALTA **22724-USBC-DM** | BLANCO PERLA **22724-USBC-BP**





Envase 1 BRON. NIEBLA **22724-USBC-BN** | M. SAMOA **22724-USBC-MS** | BLANCO SATÍN **22724-USBC-BS** | AN. COSSO* **22724-USBC-AC**

Bases de enchufe Base de 25 A

BLANCO
Base enchufe 25A **2225**
25 A 250 V~ 85 x 85 x 35 mm
Admite cualquier clavija de 2P+T de 25 A 250 V~ S/UNE 20315
Los bornes admiten cables de hasta 10 mm² de sección
La caja indicada para esta base es la Ref. 2373-I y cajas de tabique hueco 2341 a 2345.

Envase 5

Clavija 25 A

BLANCO
Clavija 2P+T **2224-B**
25 A 250 V~

Envase 10

Bases de enchufe

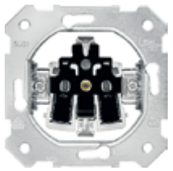

Base enchufe 2P+T (TT lateral)
Con emborne rápido
Con garras **19532-X**
Sin garras **19532**
Emborne
sin tornillos
16 A 250 V~

Envase 10

Tapa con protección de seguridad

Iris / Iris plus*



Envase	BLANCO*	BEIGE	DOR. ODISEA	ALUM. MERC.*	ACERO NEP.
10	**18732**	**18732-A**	**18732-OD**	**18732-MA**	**18732-AN**

Mega / Iris plus*



Envase	ALUM. FUSIÓN	ALUM. PRUSIA	DOR. MALTA	BLANCO PERLA
1	**22732-AF**	**22732-AP**	**22732-DM**	**22732-BP**



Envase	BRON. NIEBLA	M. SAMOA	BLANCO SATÍN	AN. COSSO*
1	**22732-BN**	**22732-MS**	**22732-BS**	**22732-AC**

* Los colores de los marcos Iris plus coinciden con los colores marcados con asterisco

Tapa con difusor y protección de seguridad (incluye señalizador para toma schuko 2394)

Iris / Iris plus*



Envase	BLANCO*	DOR. ODISEA	ALUM. MERC.*	ACERO NEP.
1	**18732-L**	**18732-ODL**	**18732-MAL**	**18732-ANL**

Mega / Iris plus*



Envase	ALUM. FUSIÓN	ALUM. PRUSIA	DOR. MALTA	BLANCO PERLA
1	**22732-AFL**	**22732-APL**	**22732-DML**	**22732-BPL**



Envase	BRON. NIEBLA	M. SAMOA	BLANCO SATÍN	AN. COSSO*
1	**22732-BNL**	**22732-MSL**	**22732-BSL**	**22732-ACL**

Bases de enchufe (TT francés)

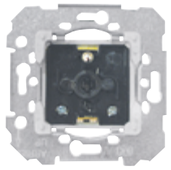

Base enchufe 2P+T (TT francés) con protección de seguridad **18572**

Emborne por tornillos 16 A 250 V~

Envase 10

* Los colores de los marcos Iris plus coinciden con los colores marcados con asterisco

Iris / Iris plus*



Envase	BLANCO*	BEIGE	DOR. ODISEA	CHOCOLATE*
10	**18772**	**18772-A**	**18772-OD**	**18772-CH**

Envase 1



Envase	ALUM. MERC.*	ACERO NEP.
10	**18772-MA**	**18772-AN**

Mega / Iris plus*



Envase	ALUM. FUSIÓN	ALUM. PRUSIA	DOR. MALTA	BLANCO PERLA
1	**22772-AF**	**22772-AP**	**22772-DM**	**22772-BP**



Envase	BRON. NIEBLA	M. SAMOA	BLANCO SATÍN	AN. COSSO*
1	**22772-BN**	**22772-MS**	**22772-BS**	**22772-AC**

Toma francesa con doble cargador USB



Erp

Base enchufe francesa con doble cargador USB tipo A y tipo C con carga rápida y Power Delivery **18572-USBC**

Base enchufe
- 230Vac 50Hz, 16A
- Emborne sin tornillo

Doble cargador USB:
-1 toma USB tipo A y una 1 toma USB tipo C
- Potencia máxima: 20W
- Carga rápida Power Delivery USB C: 5V/3A; 9V/2,22A; 12V/1,67A
- Carga rápida Quick Charge USB A: 5V/3A; 9V/2,22A; 12V/1,67A
- Carga normal:
  · 5V/3,4A cuando se usa USB A y USB C a la vez
  · 5V/2,4A cuando se usa USB A o USB C individualmente
- Protección de cortocircuito
- Protección de temperatura

De acuerdo con normas UNE 20315-1-1/1-2 y EN 62368-1

Envase 1

Consultar disponibilidad.

* Los colores de los marcos Iris plus coinciden con los colores marcados con asterisco

Iris / Iris plus*



Envase	BLANCO*	DOR. ODISEA	CHOCOLATE*
10	**18772-USBC**	**18772-USBC-OD**	**18772-USBC-CH**



Envase	ALUM. MERC.*	ACERO NEP.
10	**18772-USBC-MA**	**18772-USBC-AN**

Mega / Iris plus*



Envase	ALUM. FUSIÓN	ALUM. PRUSIA	DOR. MALTA	BLANCO PERLA
10	**22772-USBC-AF**	**22772-USBC-AP**	**22772-USBC-DM**	**22772-USBC-BP**



Envase	BRON. NIEBLA	M. SAMOA	BLANCO SATÍN	AN. COSSO*
10	**22772-USBC-BN**	**22772-USBC-MS**	**22772-USBC-BS**	**22772-USBC-AC**

Iris, Iris plus y Mega

BJC

Soluciones de interrupcion IP44

IP44

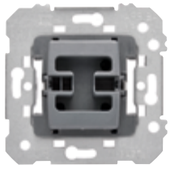

Interruptor unipolar **18505**
Conmutador **18506**
16 A 250 V~
Cruzamiento **18507**
10 A 250 V~

Envase 10

* Los colores de los marcos Iris plus coinciden con los colores marcados con asterisco

Iris / Iris plus*

Tapas articuladas con protección de seguridad con juntas

Envase	BLANCO*	DOR. ODISEA	CHOCOLATE*	ALUM. MERC.*	ACERO NEP.
1	**18705-IP**	**18705-IP-OD**	**18705-IP-CH**	**18705-IP-MA**	**18705-IP-AN**

Mega / Iris plus*

Tapas articuladas con protección de seguridad con juntas

Envase	ALUM. FUSIÓN	BLANCO PERLA	BLANCO SATÍN	AN. COSSO*
1	**22705-IP-AF**	**22705-IP-BP**	**22705-IP-BS**	**22705-IP-AC**

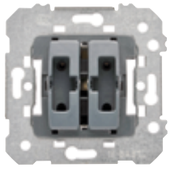

Doble interruptor **18509**
Doble conmutador **18510**
16 A 250 V~
Doble pulsador **18511**
10 A 250 V~
Doble pulsador desconexión **18513**
10 A 250 V~

Envase 10

* Los colores de los marcos Iris plus coinciden con los colores marcados con asterisco

Iris / Iris plus*

Tapas articuladas con protección de seguridad con juntas

Envase	BLANCO*	DOR. ODISEA	CHOCOLATE*	ALUM. MERC.*	ACERO NEP.
1	**18709-IP**	**18709-IP-OD**	**18709-IP-CH**	**18709-IP-MA**	**18709-IP-AN**

Mega / Iris plus*

Tapas articuladas con protección de seguridad con juntas

Envase	ALUM. FUSIÓN	BLANCO PERLA	BLANCO SATÍN	AN. COSSO*
1	**22709-IP-AF**	**22709-IP-BP**	**22709-IP-BS**	**22709-IP-AC**

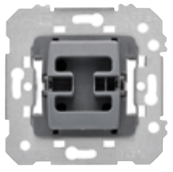

Pulsador **18516**
Pulsador desconexión **18512**
10 A 250 V~

Envase 10

Nota:
Grabado de pictogramas bajo pedido
WC

Tecla timbre
Tecla luz

* Los colores de los marcos Iris plus coinciden con los colores marcados con asterisco

Iris / Iris plus*

Tapas articuladas con protección de seguridad con juntas

Envase		BLANCO*	DOR. ODISEA	CHOCOLATE*	ALUM. MERC.*	ACERO NEP.
1		**18716-IP**	**18716-IP-OD**	**18716-IP-CH**	**18716-IP-MA**	**18716-IP-AN**
1		**18717-IP**	**18717-IP-OD**	**18717-IP-CH**	**18717-IP-MA**	**18717-IP-AN**

Mega / Iris plus*

Tapas articuladas con protección de seguridad con juntas

Envase	ALUM. FUSIÓN	BLANCO PERLA	BLANCO SATÍN	AN. COSSO*
1	**22716-IP-AF**	**22716-IP-BP**	**22716-IP-BS**	**22716-IP-AC**
1	**22717-IP-AF**	**22717-IP-BP**	**22717-IP-BS**	**22717-IP-AC**

Estas soluciones IP44 funcionan con los marcos estándar de la serie.

Soluciones tomas de corriente IP44

IP44

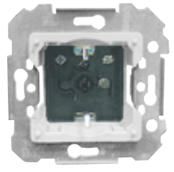

Base enchufe 2P+T (TT lateral) con protección de seguridad **18524**
Emborne por tornillos 16 A 250 V~

Envase 10

* Los colores de los marcos Iris plus coinciden con los colores marcados con asterisco

Iris / Iris plus*

Tapas articuladas con protección de seguridad con juntas

Envase	BLANCO*	DOR. ODISEA	CHOCOLATE*	ALUM. MERC.*	ACERO NEP.
1	**18725-IP**	**18725-IP-OD**	**18725-IP-CH**	**18725-IP-MA**	**18725-IP-AN**

Mega / Iris plus*

Tapas articuladas con protección de seguridad con juntas

Envase	ALUM. FUSIÓN	BLANCO PERLA	BLANCO SATÍN	AN. COSSO*
1	**22725-IP-AF**	**22725-IP-BP**	**22725-IP-BS**	**22725-IP-AC**



Explosionado Iris Schuko® IP44:

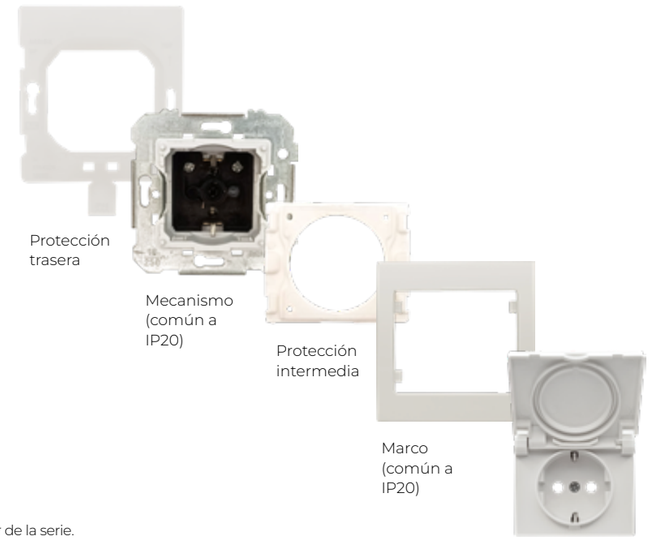

Estas soluciones IP44 funcionan con los marcos estándar de la serie.

Soluciones tomas para TV-FM-R/TV-SAT IP44

IP44

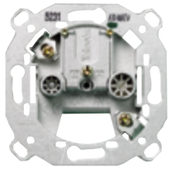

Toma TV-FM
Serie 2-10 **2932**
Final serie **2933**
Derivación única **2934**
(Fabricante TELEVÉS)

Envase 10

Iris / Iris plus*

Tapas articuladas con protección de seguridad con juntas

Envase	BLANCO*	DOR.ODISEA	CHOCOLATE*	ALUM.MERC.*	ACERO NEP.
1	**18320-IP**	**18320-IP-OD**	**18320-IP-CH**	**18320-IP-MA**	**18320-IP-AN**

Mega / Iris plus*

Tapas articuladas con protección de seguridad con juntas

Envase	ALUM.FUSIÓN	BLANCO PERLA	BLANCO SATÍN	AN.COSSO*
1	**22320-IP-AF**	**22320-IP-BP**	**22320-IP-BS**	**22320-IP-AC**

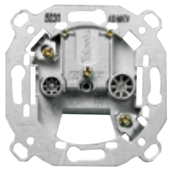

Toma R/TV-SAT 2 salidas
Serie 6-12 **2921**
Serie 2-5 **2922**
Final serie **2923**
Derivación única **2924**
(Fabricante TELEVÉS)

Envase 10

*Los colores de los marcos Iris plus coinciden con los colores marcados con asterisco



Explosionado Iris TV IP44:

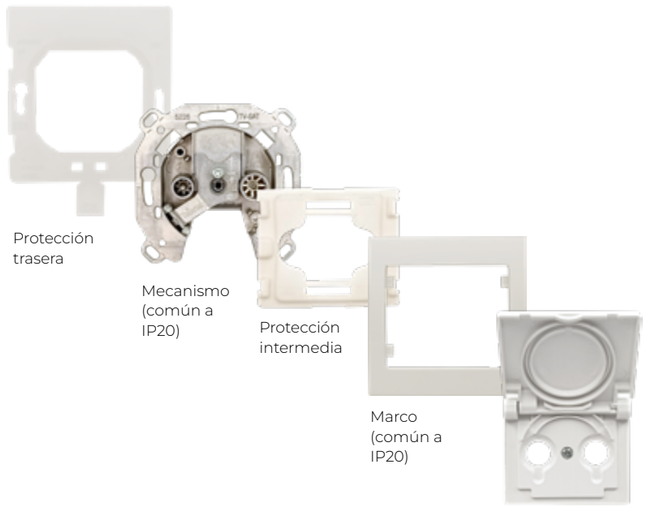

Estas soluciones IP44 funcionan con los marcos estándar de la serie.

Terminales conectividad tipo RJ IP44

IP44



Toma conector hembra 8 vías RJ45 Cat. 6 **18586**
Embornamiento, sin herramienta, por perforación del aislante

Envase 10

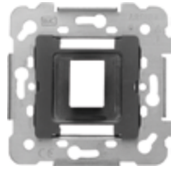

Adaptador para 1 conector RJ45/RJ11 (AMP, ITT, etc.) **19582-1**

Envase 10



Conector modular RJ45 estándar Keystone **3186-B**
Cat. 6
Blanco
Emborne sin herramienta

Envase 25

Iris / Iris plus*

Tapas articuladas con protección de seguridad con juntas

Envase	BLANCO*	DOR.ODISEA	CHOCOLATE*	ALUM.MERC.*	ACERO NEP.
1	**19782-IP**	**19782-IP-OD**	**19782-IP-CH**	**19782-IP-MA**	**19782-IP-AN**

Mega / Iris plus*

Tapas articuladas con protección de seguridad con juntas

Envase	ALUM.FUSIÓN	BLANCO PERLA	BLANCO SATÍN	AN.COSSO*
1	**22782-IP-AF**	**22782-IP-BP**	**22782-IP-BS**	**22782-IP-AC**



Explosionado Iris RJ IP44:

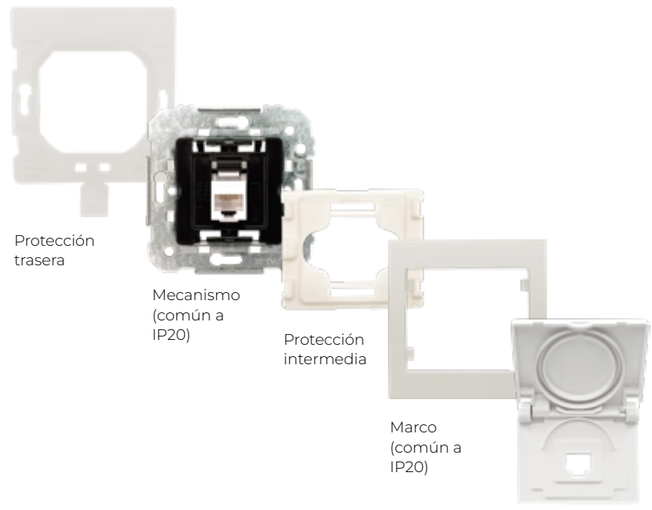

Estas soluciones IP44 funcionan con los marcos estándar de la serie.

Mecanismos varios



Salida de cables **18534**
Con borne 3 x 1,5 mm²
Cable Ø máximo 10 mm
No apto para garras

Envase 10

* Los colores de los marcos Iris plus coinciden con los colores marcados con asterisco

Iris / Iris plus*



Envase 10 — BLANCO* **18734**

BEIGE **18734-A**



DOR. ODISEA **18734-OD**



CHOCOLATE* **18734-CH**
Envase 1



Envase 10 — ALUM. MERC.* **18734-MA**



ACERO NEP. **18734-AN**

Mega / Iris plus*



Envase 1 — ALUM. FUSIÓN **22734-AF**



ALUM. PRUSIA **22734-AP**



DOR. MALTA **22734-DM**



BLANCO PERLA **22734-BP**



Envase — BRON. NIEBLA **22734-BN**



M. SAMOA **22734-MS**



BLANCO SATÍN **22734-BS**



AN. COSSO* **22734-AC**



Piloto **18530**
Funciona con lamparita E10
3W 230V o LED equivalente.
La lamparita no se suministra con el equipo.

Envase 10

No válido para balizado permanente si no se usa lámpara LED (no suministrada)

Difusor Rojo — **18630-R** Envase 10
Difusor Ámbar — **18630-AB** Envase 10
Difusor Cristal — **18630-C** Envase 10
Difusor Verde — **18630-V** Envase 10

No apto para garras
Tapas para zumbador y piloto

* Los colores de los marcos Iris plus coinciden con los colores marcados con asterisco

Iris / Iris plus*

Envase 10 — BLANCO* **18730**

BEIGE **18730-A**



DOR. ODISEA **18730-OD**



CHOCOLATE* **18730-CH**
Envase 1



Envase 10 — ALUM. MERC.* **18730-MA**



ACERO NEP. **18730-AN**

Mega / Iris plus*



Envase 1 — ALUM. FUSIÓN **22730-AF**



ALUM. PRUSIA **22730-AP**



DOR. MALTA **22730-DM**



BLANCO PERLA **22730-BP**



Envase — BRON. NIEBLA **22730-BN**



M. SAMOA **22730-MS**



BLANCO SATÍN **22730-BS**



AN. COSSO* **22730-AC**

Mecanismos varios



Zumbador regulador de tono
Blanco **18536-B**
Negro **18536**
Beige **18536-A**

230 V~ 50 Hz
Uso Intermitente

Envase 10

* Los colores de los marcos Iris plus coinciden con los colores marcados con asterisco

Iris / Iris plus*

Envase 10 — BLANCO* **18730**

BEIGE **18730-A**



DOR. ODISEA **18730-OD**



CHOCOLATE* **18730-CH**
Envase 1



Envase 10 — ALUM. MERC.* **18730-MA**



ACERO NEP. **18730-AN**

Mega / Iris plus*



Envase 1 — ALUM. FUSIÓN **22730-AF**



ALUM. PRUSIA **22730-AP**



DOR. MALTA **22730-DM**

BLANCO PERLA **22730-BP**

Envase — BRON. NIEBLA **22730-BN**

M. SAMOA **22730-MS**

BLANCO SATÍN **22730-BS**

AN. COSSO* **22730-AC**

Mecanismos varios



Baliza LED
Blanco frío **18531**
Blanco cálido **18531-4**
230 Vac 0,4 W
5 Lm

Envase 1

* Los colores de los marcos Iris plus coinciden con los colores marcados con asterisco

Iris / Iris plus*



Envase	BLANCO*	BEIGE	DOR. ODISEA	CHOCOLATE*
10	**18742**	**18742-A**	**18742-OD**	**18742-CH**
				Envase 1



Envase	ALUM. MERC.*	ACERO NEP.
10	**18742-MA**	**18742-AN**

Mega / Iris plus*



Envase	ALUM. FUSIÓN	ALUM. PRUSIA	DOR. MALTA	BLANCO PERLA
1	**22742-AF**	**22742-AP**	**22742-DM**	**22742-BP**



Envase	BRON. NIEBLA	M. SAMOA	BLANCO SATÍN	AN. COSSO*
1	**22742-BN**	**22742-MS**	**22742-BS**	**22742-AC**

Baliza de emergencia



Baliza de emergencia extraíble **18584**
Iluminación de emergencia para pasillos, salones... en caso de fallo de suministro eléctrico. La baliza es extraíble para ser usada como linterna (extracción bloqueable mediante tornillo suministrado)
Alimentación 230 V~ 50 ÷ 60 Hz
Autonomía batería ≈3 h
Tiempo de recarga de batería ≈12 h

Envase 1

* Los colores de los marcos Iris plus coinciden con los colores marcados con asterisco

Iris / Iris plus*



Envase	BLANCO*	BEIGE	DOR. ODISEA	CHOCOLATE*
10	**18784**	**18784-A**	**18784-OD**	**18784-CH**
				Envase 1



Envase	ALUM. MERC.*	ACERO NEP.
10	**18784-MA**	**18784-AN**

Mega / Iris plus*



Envase	ALUM. FUSIÓN	ALUM. PRUSIA	DOR. MALTA	BLANCO PERLA
1	**22784-AF**	**22784-AP**	**22784-DM**	**22784-BP**



Envase	BRON. NIEBLA	M. SAMOA	BLANCO SATÍN	AN. COSSO*
1	**22784-BN**	**22784-MS**	**22784-BS**	**22784-AC**

Tomas para TV-FM-R/TV-SAT

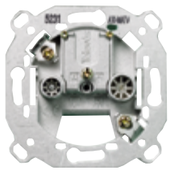

Toma TV-FM
Serie 2-10 **2933**
Final serie **2934**
Derivación única **2934**
(Fabricante TELEVÉS)

Envase 10

* Los colores de los marcos Iris plus coinciden con los colores marcados con asterisco

Iris / Iris plus*

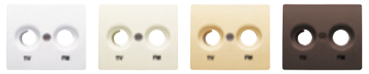

Envase	BLANCO*	BEIGE	DOR. ODISEA	CHOCOLATE*
20	**18330**	**18330-A**	**18330-OD**	**18330-CH**
				Envase 2



Envase	ALUM. MERC.*	ACERO NEP.
20	**18330-MA**	**18330-AN**

Mega / Iris plus*



Envase	ALUM. FUSIÓN	ALUM. PRUSIA	DOR. MALTA	BLANCO PERLA
2	**22330-AF**	**22330-AP**	**22330-DM**	**22330-BP**



Envase	BRON. NIEBLA	M. SAMOA	BLANCO SATÍN	AN. COSSO*
2	**22330-BN**	**22330-MS**	**22330-BS**	**22330-AC**

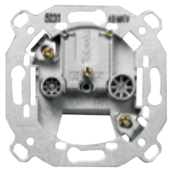

Toma R/TV-SAT 2 salidas
Serie 6-12 **2921**
Serie 2-5 **2922**
Final serie **2923**
Derivación única **2924**
(Fabricante TELEVÉS)

Envase 10

* Los colores de los marcos Iris plus coinciden con los colores marcados con asterisco

Iris / Iris plus*



Envase	BLANCO*	BEIGE	DOR. ODISEA	CHOCOLATE*
20	**18320**	**18320-A**	**18320-OD**	**18320-CH**
				Envase 2



Envase	ALUM. MERC.*	ACERO NEP.
20	**18320-MA**	**18320-AN**

Mega / Iris plus*



Envase	ALUM. FUSIÓN	ALUM. PRUSIA	DOR. MALTA	BLANCO PERLA
2	**22320-AF**	**22320-AP**	**22320-DM**	**22320-BP**



Envase	BRON. NIEBLA	M. SAMOA	BLANCO SATÍN	AN. COSSO*
2	**22320-BN**	**22320-MS**	**22320-BS**	**22320-AC**

Tomas para TV-FM-R/TV-SAT



Toma R/TV-SAT 3 salidas **2918**
Toma derivación única

Envase 1

* Los colores de los marcos Iris plus coinciden con los colores marcados con asterisco

Iris / Iris plus*

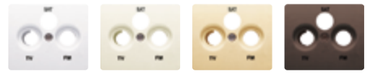

Envase	BLANCO*	BEIGE	DOR. ODISEA	CHOCOLATE*
2	**18341**	**18341-A**	**18341-OD**	**18341-CH**
				Envase 2



Envase	ALUM. MERC.*	ACERO NEP.
2	**18341-MA**	**18341-AN**

Mega / Iris plus*



Envase	ALUM. FUSIÓN	ALUM. PRUSIA	DOR. MALTA	BLANCO PERLA
2	**22341-AF**	**22341-AP**	**22341-DM**	**22341-BP**



Envase	BRON. NIEBLA	M. SAMOA	BLANCO SATÍN	AN. COSSO*
2	**22341-BN**	**22341-MS**	**22341-BS**	**22341-AC**

Terminales conectividad tipo RJ



Toma teléfono conector hembra 6 vías RJ11 para BAT en redes de telefonía básica **19582**
Emborne por perforación aislante

Envase 10



Toma conector hembra 8 vías RJ45 Cat. 6 **18586**
Embornamiento, sin herramienta, por perforación del aislante

Envase 10

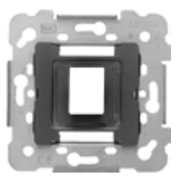

Adaptador para 1 conector RJ45/RJ11 (AMP, ITT, etc.) **19582-1**

Envase 10



Conector modular RJ45 estándar Keystone **3186-B**
Cat. 6
Blanco
Emborne sin herramienta

Envase 25

* Los colores de los marcos Iris plus coinciden con los colores marcados con asterisco

Iris / Iris plus*

Envase 10	BLANCO* **19782**	BEIGE **19782-A**	DOR. ODISEA **19782-OD**	CHOCOLATE* **19782-CH** Envase 2
Envase 10	ALUM. MERC.* **19782-MA**	ACERO NEP. **19782-AN**		

Mega / Iris plus*

Envase 2	ALUM. FUSIÓN **22782-AF**	ALUM. PRUSIA **22782-AP**	DOR. MALTA **22782-DM**	BLANCO PERLA **22782-BP**
Envase 2	BRON. NIEBLA **22782-BN**	M. SAMOA **22782-MS**	BLANCO SATÍN **22782-BS**	AN. COSSO* **22782-AC**

Tapas con portaetiquetas

Iris / Iris plus*

Envase 10	BLANCO* **19783**	DOR. ODISEA **19783-OD**	CHOCOLATE* **19783-CH** Envase 2	
Envase 10	ALUM. MERC.* **19783-MA**	ACERO NEP. **19783-AN**		

Mega / Iris plus*

Tapas con portaetiquetas

Envase 2	ALUM. FUSIÓN **22883-AF**	ALUM. PRUSIA **22883-AP**	DOR. MALTA **22883-DM**	BLANCO PERLA **22883-BP**
Envase 2	BRON. NIEBLA **22883-BN**	M. SAMOA **22883-MS**	BLANCO SATÍN **22883-BS**	AN. COSSO* **22883-AC**

Terminales conectividad tipo RJ



Toma doble de conector hembra 8 vías RJ45 Cat. 6 **18586-2**
Embornamiento, sin herramienta, por perforación del aislante

Envase 1

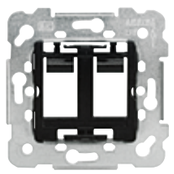

Adaptador para 2 conectores RJ45/RJ11 (AMP, etc.) **19682-1**

Envase 10



Conector modular RJ45 estándar Keystone **3186-B**
Cat. 6
Blanco
Emborne sin herramienta

Envase 25

* Los colores de los marcos Iris plus coinciden con los colores marcados con asterisco

Iris / Iris plus*

Envase 10	BLANCO* **19882**	BEIGE **19882-A**	DOR. ODISEA **19882-OD**	CHOCOLATE* **19882-CH** Envase 2
Envase 10	ALUM. MERC.* **19882-MA**	ACERO NEP. **19882-AN**		

Mega / Iris plus*

Envase 2	ALUM. FUSIÓN **22783-AF**	ALUM. PRUSIA **22783-AP**	DOR. MALTA **22783-DM**	BLANCO PERLA **22783-BP**
Envase 2	BRON. NIEBLA **22783-BN**	M. SAMOA **22783-MS**	BLANCO SATÍN **22783-BS**	AN. COSSO* **22783-AC**

Tapas con portaetiquetas

Iris / Iris plus*

Envase 10	BLANCO* **19883**	DOR. ODISEA **19883-OD**	CHOCOLATE* **19883-CH** Envase 2	
Envase 10	ALUM. MERC.* **19883-MA**	ACERO NEP. **19883-AN**		

Mega / Iris plus*

Tapas con portaetiquetas

Envase 2	ALUM. FUSIÓN **22983-AF**	ALUM. PRUSIA **22983-AP**	DOR. MALTA **22983-DM**	BLANCO PERLA **22983-BP**
Envase 2	BRON. NIEBLA **22983-BN**	M. SAMOA **22983-MS**	BLANCO SATÍN **22983-BS**	AN. COSSO* **22983-AC**

Soluciones para fibra óptica SC/APC

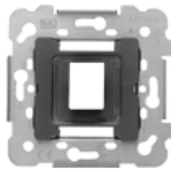

Soporte para 1 conector RJ estandard Keystone **19582-1**

Envase 10



Acoplador para conector fibra optica tipo SC/APC **3191**

Puede ser usado con el adaptador 3190 o directamente con las tapas RJ

Envase 20



Adaptador Keystone para uso del acoplador 3191 en adaptadores RJ **3190**

Para el uso de este adaptador se recomienda el uso de cajas de empotrar de mayor profundidad

Envase 20

Iris / Iris plus*



Envase	BLANCO*	BEIGE	DOR. ODISEA	CHOCOLATE*
10	**19782**	**19782-A**	**19782-OD**	**19782-CH**
				Envase 2



Envase	ALUM. MERC.*	ACERO NEP.
10	**19782-MA**	**19782-AN**

Mega / Iris plus*



Envase	ALUM. FUSIÓN	ALUM. PRUSIA	DOR. MALTA	BLANCO PERLA
2	**22782-AF**	**22782-AP**	**22782-DM**	**22782-BP**



Envase	BRON. NIEBLA	M. SAMOA	BLANCO SATÍN	AN. COSSO*
2	**22782-BN**	**22782-MS**	**22782-BS**	**22782-AC**

Iris / Iris plus*

Tapas con portaetiquetas



Envase	BLANCO*	BEIGE	DOR. ODISEA	CHOCOLATE*
10	**19783**	**19783-A**	**19783-OD**	**19783-CH**
				Envase 2



Envase	ALUM. MERC.*	ACERO NEP.
10	**19783-MA**	**19783-AN**

Mega / Iris plus*

Tapas con portaetiquetas



Envase	ALUM. FUSIÓN	ALUM. PRUSIA	DOR. MALTA	BLANCO PERLA
2	**22883-AF**	**22883-AP**	**22883-DM**	**22883-BP**



Envase	BRON. NIEBLA	M. SAMOA	BLANCO SATÍN	AN. COSSO*
2	**22883-BN**	**22883-MS**	**22883-BS**	**22883-AC**

* Los colores de los marcos Iris plus coinciden con los colores marcados con asterisco

Soluciones para fibra óptica SC/APC



Soporte para 2 conectores RJ estandard Keystone **19682-1**

Envase 10



Acoplador para conector fibra optica tipo SC/APC **3191**

Puede ser usado con el adaptador 3190 o directamente con las tapas RJ

Envase 20



Adaptador Keystone para uso del acoplador 3191 en adaptadores RJ **3190**

Para el uso de este adaptador se recomienda el uso de cajas de empotrar de mayor profundidad

Envase 20

Iris / Iris plus*



Envase	BLANCO*	BEIGE	DOR. ODISEA	CHOCOLATE*
10	**19882**	**19882-A**	**19882-OD**	**19882-CH**
				Envase 2



Envase	ALUM. MERC.*	ACERO NEP.
10	**19882-MA**	**19882-AN**

Mega / Iris plus*



Envase	ALUM. FUSIÓN	ALUM. PRUSIA	DOR. MALTA	BLANCO PERLA
2	**22783-AF**	**22783-AP**	**22783-DM**	**22783-BP**



Envase	BRON. NIEBLA	M. SAMOA	BLANCO SATÍN	AN. COSSO*
2	**22783-BN**	**22783-MS**	**22783-BS**	**22783-AC**

Iris / Iris plus*

Tapas con portaetiquetas



Envase	BLANCO*	BEIGE	DOR. ODISEA	CHOCOLATE*
10	**19883**	**19883-A**	**19883-OD**	**19883-CH**
				Envase 2



Envase	ALUM. MERC.*	ACERO NEP.
10	**19883-MA**	**19883-AN**

Mega / Iris plus*

Tapas con portaetiquetas



Envase	ALUM. FUSIÓN	ALUM. PRUSIA	DOR. MALTA	BLANCO PERLA
2	**22983-AF**	**22983-AP**	**22983-DM**	**22983-BP**



Envase	BRON. NIEBLA	M. SAMOA	BLANCO SATÍN	AN. COSSO*
2	**22983-BN**	**22983-MS**	**22983-BS**	**22983-AC**

* Los colores de los marcos Iris plus coinciden con los colores marcados con asterisco

Conector múltiple

Base múltiple para conectores informáticos con portaetiquetas
Incluye 5 adaptadores para diferentes conectores

* Los colores de los marcos Iris plus coinciden con los colores marcados con asterisco

Adaptadores incluidos



Conector SUB-D 9 pins | Conector SUB-D 15 pins | Conector Ciego

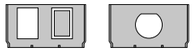

Soporte Toma RJ45 | Conector Twinaxial

Iris / Iris plus*



Envase	BLANCO*	DOR. ODISEA	CHOCOLATE*
10	**18049**	**18049-OD**	**18049-CH**
			Envase 1



Envase	ALUM. MERC.*	ACERO NEP.
10	**18049-MA**	**18049-AN**

Mega / Iris plus*



Envase	ALUM. FUSIÓN	ALUM. PRUSIA	DOR. MALTA	BLANCO PERLA
1	**22049-AF**	**22049-AP**	**22049-DM**	**22049-BP**



Envase	BRON. NIEBLA	M. SAMOA	BLANCO SATÍN	AN. COSSO*
1	**22049-BN**	**22049-MS**	**22049-BS**	**22049-AC**

Potenciómetro bobinado para altavoces



Potenciómetro 3 W - 27 Ω **18560**
Potenciómetro 5 W - 47 Ω **18562**
***Potenciómetro 5 + 5 W - 47 Ω** **18564**

*Necesita caja de empotrar de profundidad especial

No apto para garras

Envase 1

* Los colores de los marcos Iris plus coinciden con los colores marcados con asterisco

Iris / Iris plus*



Envase	BLANCO*	DOR. ODISEA	CHOCOLATE*
10	**18760**	**18760-OD**	**18760-CH**
			Envase 1



Envase	ALUM. MERC.*	ACERO NEP.	AN. COSSO*
10	**18760-MA**	**18760-AN**	**22760-AC**

Toma altavoces



Toma altavoz (mono) **18563-2**
Emborne trasero por tornillo

Envase 10



Toma altavoz (estéreo) **18563-4**
Emborne trasero por tornillo

Envase 10

*Los colores de los marcos Iris plus coinciden con los colores marcados con asterisco

Iris / Iris plus*



Envase	BLANCO*	BEIGE	DOR. ODISEA	CHOCOLATE*
10	**18730**	**18730-A**	**18730-OD**	**18730-CH**
				Envase 1



Envase	ALUM. MERC.*	ACERO NEP.
10	**18730-MA**	**18730-AN**

Mega / Iris plus*



Envase	ALUM. FUSIÓN	ALUM. PRUSIA	DOR. MALTA	BLANCO PERLA
1	**22730-AF**	**22730-AP**	**22730-DM**	**22730-BP**



Envase	BRON. NIEBLA	M. SAMOA	BLANCO SATÍN	AN. COSSO*
1	**22730-BN**	**22730-MS**	**22730-BS**	**22730-AC**

Tomas de altavoz



Toma mono RCA **18575**
Emborne trasero rápido por perforación de aislante.
Cable: máximo 3 pares de 0,3 mm²

Envase 1

*Los colores de los marcos Iris plus coinciden con los colores marcados con asterisco

Iris / Iris plus*



Envase	BLANCO*	BEIGE	DOR. ODISEA	CHOCOLATE*
10	**18882**	**18882-A**	**18882-OD**	**18882-CH**
				Envase 1



Envase	ALUM. MERC.*	ACERO NEP.
10	**18882-MA**	**18882-AN**

Mega / Iris plus*



Envase	ALUM. FUSIÓN	ALUM. PRUSIA	DOR. MALTA	BLANCO PERLA
1	**22882-AF**	**22882-AP**	**22882-DM**	**22882-BP**



Envase	BRON. NIEBLA	M. SAMOA	BLANCO SATÍN	AN. COSSO*
1	**22882-BN**	**22882-MS**	**22882-BS**	**22882-AC**

Tomas de altavoz



Toma estéreo RCA **18576**
Emborne trasero rápido
por perforación de aislante.
Cable: máximo 3 pares de 0,3 mm²

Envase 1

*Los colores de los marcos Iris plus coinciden con los colores marcados con asterisco

Iris / Iris plus*



Envase	BLANCO*	DOR. ODISEA	CHOCOLATE*
10	**18776**	**18776-OD**	**18776-CH**
			Envase 1



Envase	ALUM. MERC.*	ACERO NEP.
10	**18776-MA**	**18776-AN**

Mega / Iris plus*



Envase	ALUM. FUSIÓN	ALUM. PRUSIA	DOR. MALTA	BLANCO PERLA
1	**22776-AF**	**22776-AP**	**22776-DM**	**22776-BP**



Envase	BRON. NIEBLA	M. SAMOA	BLANCO SATÍN	AN. COSSO*
1	**22776-BN**	**22776-MS**	**22776-BS**	**22776-AC**



Toma vídeo RCA **18577**
Emborne trasero rápido por perforación de aislante.
Cable: máximo 3 pares de 0,3 mm²

Envase 1

*Los colores de los marcos Iris plus coinciden con los colores marcados con asterisco

Iris / Iris plus*



Envase	BLANCO*	BEIGE	DOR. ODISEA	CHOCOLATE*
10	**18882**	**18882-A**	**18882-OD**	**18882-CH**
				Envase 1



Envase	ALUM. MERC.*	ACERO NEP.
10	**18882-MA**	**18882-AN**

Mega / Iris plus*



Envase	ALUM. FUSIÓN	ALUM. PRUSIA	DOR. MALTA	BLANCO PERLA
1	**22882-AF**	**22882-AP**	**22882-DM**	**22882-BP**



Envase	BRON. NIEBLA	M. SAMOA	BLANCO SATÍN	AN. COSSO*
1	**22882-BN**	**22882-MS**	**22882-BS**	**22882-AC**

Mecanismos varios



Portafusibles **18528**
Máx. fusibles 16 A 250 V~
para fusible cerámico 8,5 x
31,5 mm

Envase 10

* Los colores de los marcos Iris plus coinciden con los colores marcados con asterisco

Iris / Iris plus*



Envase	BLANCO*	DOR. ODISEA	CHOCOLATE*
10	**18728**	**18728-OD**	**18728-CH**
			Envase 1



Envase	ALUM. MERC.*	ACERO NEP.
10	**18728-MA**	**18728-AN**

Mega / Iris plus*



Envase	ALUM. FUSIÓN	ALUM. PRUSIA	DOR. MALTA	BLANCO PERLA
1	**22728-AF**	**22728-AP**	**22728-DM**	**22728-BP**



Envase	BRON. NIEBLA	M. SAMOA	BLANCO SATÍN	AN. COSSO*
1	**22728-BN**	**22728-MS**	**22728-BS**	**22728-AC**

Tapón portafusible
Recambio para artículo Ref. 18528

* Los colores de los marcos Iris plus coinciden con los colores marcados con asterisco

Iris / Iris plus*



Envase	BLANCO*	DOR. ODISEA	CHOCOLATE*
10	**18029**	**18029-OD**	**18029-CH**



Envase	ALUM. MERC.*	ACERO NEP.
10	**18029-MA**	**18029-AN**

Mega / Iris plus*



Envase	ALUM. FUSIÓN	ALUM. PRUSIA	DOR. MALTA	BLANCO PERLA
10	**22029-AF**	**22029-AP**	**22029-DM**	**22029-BP**



Envase	BRON. NIEBLA	M. SAMOA	BLANCO SATÍN	AN. COSSO*
10	**22029-BN**	**22029-MS**	**22029-BS**	**22029-AC**

Mecanismos multimedia



Conector HDMI tipo A
Emborne por tornillos

Blanco	**18578-HDMI**
Beige	**18578-HDMI-A**
Gris	**18578-HDMI-G**

Envase 1

* Los colores de los marcos Iris plus coinciden con los colores marcados con asterisco

Iris / Iris plus*



Envase	BLANCO*	BEIGE	DOR. ODISEA	CHOCOLATE*
1	**18778**	**18778-A**	**18778-OD**	**18778-CH**



Envase	ALUM. MERC.*	ACERO NEP.
1	**18778-MA**	**18778-AN**

Mega / Iris plus*



Envase	ALUM. FUSIÓN	ALUM. PRUSIA	DOR. MALTA	BLANCO PERLA
1	**22778-AF**	**22778-AP**	**22778-DM**	**22778-BP**



Envase	BRON. NIEBLA	M. SAMOA	BLANCO SATÍN	AN. COSSO*
1	**22778-BN**	**22778-MS**	**22778-BS**	**22778-AC**

Mecanismos varios

Tapa ciega

* Los colores de los marcos Iris plus coinciden con los colores marcados con asterisco

Iris / Iris plus*



Envase	BLANCO*	BEIGE	DOR. ODISEA	CHOCOLATE*
10	**18033**	**18033-A**	**18033-OD**	**18033-CH**
				Envase 1

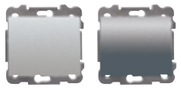

Envase	ALUM. MERC.*	ACERO NEP.
10	**18033-MA**	**18033-AN**

Mega / Iris plus*

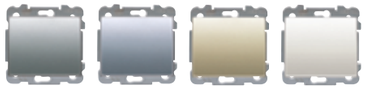

Envase	ALUM. FUSIÓN	ALUM. PRUSIA	DOR. MALTA	BLANCO PERLA
1	**22033-AF**	**22033-AP**	**22033-DM**	**22033-BP**

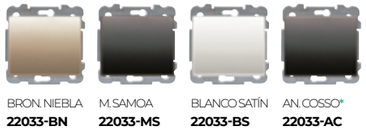

Envase	BRON. NIEBLA	M.SAMOA	BLANCO SATÍN	AN.COSSO*
1	**22033-BN**	**22033-MS**	**22033-BS**	**22033-AC**

Termostatos ambiente



Termostato electrónico para calefacción o ventilación **18544**
230 V~/1900 W cos φ = 1
230 V~/450 W cos φ = 0,6
Regulación de 5 °C a 30 °C
Histéresis ± 1 °C

Envase 1

* Los colores de los marcos Iris plus coinciden con los colores marcados con asterisco

Iris / Iris plus*



Envase	BLANCO*	DOR. ODISEA	CHOCOLATE*
1	**18744**	**18744-OD**	**18744-CH**
			Envase 1



Envase	ALUM. MERC.*	ACERO NEP.
1	**18744-MA**	**18744-AN**

Mega / Iris plus*



Envase	ALUM. FUSIÓN	ALUM. PRUSIA	DOR. MALTA	BLANCO PERLA
1	**22744-AF**	**22744-AP**	**22744-DM**	**22744-BP**



Envase	BRON. NIEBLA	M.SAMOA	BLANCO SATÍN	AN.COSSO*
1	**22744-BN**	**22744-MS**	**22744-BS**	**22744-AC**

Termostatos ambiente

Termostato para calefacción y ventilación con interruptor, 5 A (2 A) 230 V~ regulación 5 a 30 °C
Reducción nocturna: el termostato incorpora una segunda resistencia que, a través de un interruptor horario, puede alimentarse a determinadas horas consiguiéndose una reducción de la temperatura de 5 °C

Envase 1

Iris



BLANCO
18144

Termostato de ambiente suelo radiante
Control de la temperatura del suelo en instalaciones de calefación por suelo radiante. Reducción nocturna mediante la señal de programador externo. Indicador luminoso "Calefacción conectada" y "funcionamiento reducido". Interruptor marcha-paro. Montaje en caja de mecanismos de 60 mm. Indicadores luminosos
Temperatura: *...5 [=10...50 °C]
Alimentación: 230 Vac [195...253 V] 50 Hz
Sonda remota: long. 4 m [prolongable a 50 m]
Temperatura de ambiente 0...40 °C
Histéresis ±1°

Envase 1



BLANCO
18244

Detector de movimiento



Detector de movimiento esférico 18555-3 mecanismo 3 hilos
Capacidad de contacto (3 hilos, salida relé):
Carga resistiva 2.300 W, 10 A máx., cos φ = 1
Carga inductiva 1.500 W, 5 A máx.,
cos φ = 0,6
Halógenas con transformador 1000 VA
Balastos electrónicos ej. 2 x 36 W (20 máx.)
Compatible con cargas LED

Envase 1

Detector de movimiento esférico 18555
No apto para garras
Ángulo detección 180° horizontal/60° vertical
Temporización de 4 s a 10 min.
Alimentación 230 V +6 % –10 %
Alcance (1,2-2,2 m de altura de montaje) máx. 8 m para movimiento lateral aprox. 3 m para movimiento frontal. Nivel crepuscular de 5 a 1000 lux
Capacidad de contacto (2 hilos, salida triac): incandescente/halógenas 40 - 300 W máx.
Carga mínima 40 W

Envase 1

* Los colores de los marcos Iris plus coinciden con los colores marcados con asterisco

Iris / Iris plus*



Envase	BLANCO*	BEIGE	DOR. ODISEA	CHOCOLATE*
10	**18730**	**18730-A**	**18730-OD**	**18730-CH**
				Envase 1



Envase	ALUM. MERC.*	ACERO NEP.
10	**18730-MA**	**18730-AN**

Mega / Iris plus*



Envase	ALUM. FUSIÓN	ALUM. PRUSIA	DOR. MALTA	BLANCO PERLA
1	**22730-AF**	**22730-AP**	**22730-DM**	**22730-BP**



Envase	BRON. NIEBLA	M.SAMOA	BLANCO SATÍN	AN.COSSO*
1	**22730-BN**	**22730-MS**	**22730-BS**	**22730-AC**

Sonido

Adaptador para sonido
(Sonelco, Eis, Tez, Sonbel)
Según el fabricante debe añadirse su bastidor correspondiente

☒ 46 x 46 mm

* Los colores de los marcos Iris plus coinciden con los colores marcados con asterisco

Iris / Iris plus*



Envase	BLANCO*	DOR. ODISEA	CHOCOLATE*
10	**18742**	**18742-OD**	**18742-CH**
			Envase 1



Envase	ALUM. MERC.*	ACERO NEP.
10	**18742-MA**	**18742-AN**

Mega / Iris plus*



Envase	ALUM. FUSIÓN	ALUM. PRUSIA	DOR. MALTA	BLANCO PERLA
1	**22742-AF**	**22742-AP**	**22742-DM**	**22742-BP**



Envase	BRON. NIEBLA	M. SAMOA	BLANCO SATÍN	AN. COSSO*
1	**22742-BN**	**22742-MS**	**22742-BS**	**22742-AC**

Adaptador para sonido EGI
Adaptación directa a los bastidores de los módulos de sonido

☒ 41 x 41 mm

* Los colores de los marcos Iris plus coinciden con los colores marcados con asterisco

Iris / Iris plus*



Envase	BLANCO*	BEIGE	DOR. ODISEA	CHOCOLATE*
10	**18743**	**18743-A**	**18743-OD**	**18743-CH**
				Envase 1



Envase	ALUM. MERC.*	ACERO NEP.
10	**18743-MA**	**18743-AN**

Mega / Iris plus*



Envase	ALUM. FUSIÓN	ALUM. PRUSIA	DOR. MALTA	BLANCO PERLA
1	**22743-AF**	**22743-AP**	**22743-DM**	**22743-BP**



Envase	BRON. NIEBLA	M. SAMOA	BLANCO SATÍN	AN. COSSO*
1	**22743-BN**	**22743-MS**	**22743-BS**	**22743-AC**

Material vario



Universal enlazable **2373-I**
Material termoplástico
Dimensiones: 71x71x43 mm

Envase 640



Tapa protección **2374-I**
Permite localizar la caja después de enlucir

Envase 1000



Garras **16-GAR**
Para bastidores metálicos
Bolsa con 50 garras y 50 tornillos
para montar 25 bastidores



Caja de empotrar 1 elemento para tabique hueco **2341**

Envase 120



Caja de empotrar 2 elementos para tabique hueco **2342**

Envase 60



Caja de empotrar 3 elementos para tabique hueco **2343**

Envase 35



Caja de empotrar 4 elementos para tabique hueco **2344**

Envase 30



Caja de empotrar 5 elementos para tabique hueco **2345**

Envase 21



Sierra de corona con avellanador tabique hueco **2158000**
diam. 68 mm / prof. 40 mm

Envase 1



Avellanador de canto 68mm **5892000**
Herramienta para la instalación a ras de las cajas de tabique hueco

Envase 1



Cuchillas de repuesto para ref. 5892000 **5893000**

Envase 1



Alineador de bastidores BJC **3201**

Envase 1

Nota: Consultar en la tarifa publicada en nuestra web www.bjc.es disponibilidad de mecanismos con garras que se identifican con -X tras el código del mecanismo.
Se recomienda el uso de estas cajas y el uso de la sierra de corona con avellanador para que las series queden instaladas según su diseño original.

Marcos Iris

BLANCO	Envase
18001	10
18002	10
18003	5
18004	5
18005	1
18102	10
18103	5
18104	5

BEIGE	Envase
18001-A	10
18002-A	10
18003-A	5
18004-A	5
18005-A	1
18102-A	10
18103-A	5
18104-A	5



DORADO ODISEA	Envase
18001-OD	10
18002-OD	10
18003-OD	5
18004-OD	5
18005-OD	1
18102-OD	10
18103-OD	5
18104-OD	5



ACERO NEPTUNO	Envase
18001-AN	10
18002-AN	10
18003-AN	5
18004-AN	5
18005-AN	1
18102-AN	10
18103-AN	5
18104-AN	5



ALUMINIO MERCURIO	Envase
18001-MA	10
18002-MA	10
18003-MA	5
18004-MA	5
18005-MA	1
18102-MA	10
18103-MA	5
18104-MA	5



BEIGE CEMENTO	Envase
18001-BC	1
18002-BC	1
18003-BC	1
18004-BC	1
18005-BC	1
18102-BC	1
18103-BC	1
18104-BC	1



CHOCOLATE	Envase
18001-CH	1
18002-CH	1
18003-CH	1
18004-CH	1
18005-CH	1
18102-CH	1
18103-CH	1
18104-CH	1



MEDIDAS

- **85 x 84 mm**
- **85 x 155 mm**
- **85 x 226 mm**
- **85 x 298 mm**
- **85 x 370 mm**
- **156 x 84 mm**
- **228 x 84 mm**
- **299 x 84 mm**

Marcos Iris plus

BLANCO	Envase
18011	10
18012	10
18013	5
18014	5
18112	10
18113	5



ALUMINIO MERCURIO	Envase
18011-MA	10
18012-MA	10
18013-MA	5
18014-MA	5
18112-MA	10
18113-MA	5



ANTRACITA COSSO	Envase
18011-AC	1
18012-AC	1
18013-AC	1
18014-AC	1
18112-AC	1
18113-AC	1



CHOCOLATE	Envase
18011-CH	1
18012-CH	1
18013-CH	1
18014-CH	1
18112-CH	1
18113-CH	1

Para una correcta instalación de los marcos de iris plus en paredes de tabique hueco, es necesario el uso de la sierra de corona 2158000 (o equivalente) para dejar la caja de empotrar enrasada con la pared.

MEDIDAS

- **93 x 82 mm**
- **164 x 82 mm**
- **236 x 82 mm**
- **307 x 82 mm**
- **153 x 93 mm**
- **225 x 93 mm**



Marcos Mega



BLANCO SATÍN	Envase
22001-BS	1
22002-BS	1
22003-BS	1
22004-BS	1
22102-BS	1
22103-BS	1
22104-BS	1



BLANCO PERLA MABE	Envase
22001-BP	1
22002-BP	1
22003-BP	1
22004-BP	1
22102-BP	1
22103-BP	1
22104-BP	1



BLAN. PERLA M. COSSO	Envase
22001-BPC	1
22002-BPC	1
22003-BPC	1
22004-BPC	1
22102-BPC	1
22103-BPC	1
22104-BPC	1



M.SAMOA	Envase
22001-MS	1
22002-MS	1
22003-MS	1
22004-MS	1
22102-MS	1
22103-MS	1
22104-MS	1



ALUM. FUSIÓN	Envase
22001-AF	1
22002-AF	1
22003-AF	1
22004-AF	1
22102-AF	1
22103-AF	1
22104-AF	1



ALUM. FUSIÓN COSSO	Envase
22001-AFC	1
22002-AFC	1
22003-AFC	1
22004-AFC	1
22102-AFC	1
22103-AFC	1
22104-AFC	1



ALUM. PRUSIA	Envase
22001-AP	1
22002-AP	1
22003-AP	1
22004-AP	1
22102-AP	1
22103-AP	1
22104-AP	1



DOR. MALTA	Envase
22001-DM	1
22002-DM	1
22003-DM	1
22004-DM	1
22102-DM	1
22103-DM	1
22104-DM	1



DOR. MALTA COSSO	Envase
22001-DMC	1
22002-DMC	1
22003-DMC	1
22004-DMC	1
22102-DMC	1
22103-DMC	1
22104-DMC	1



BRON. NIEBLA	Envase
22001-BN	1
22002-BN	1
22003-BN	1
22004-BN	1
22102-BN	1
22103-BN	1
22104-BN	1



BRON. NIEBLA COSSO	Envase
22001-BNC	1
22002-BNC	1
22003-BNC	1
22004-BNC	1
22102-BNC	1
22103-BNC	1
22104-BNC	1

Marcos Mega

Metal puro



ALUMINIO	Envase
22001-AG	1
22002-AG	1
22003-AG	1
22004-AG	1
22102-AG	1
22103-AG	1
22104-AG	1



DORADO	Envase
22001-DG	1
22002-DG	1
22003-DG	1
22004-DG	1
22102-DG	1
22103-DG	1
22104-DG	1

Metal texturado



NEGRO ÉBANO COSSO	Envase
22001-NEC	1
22002-NEC	1
22003-NEC	1
22004-NEC	1
22102-NEC	1
22103-NEC	1
22104-NEC	1



M.MOCCA COSSO	Envase
22001-MMC	1
22002-MMC	1
22003-MMC	1
22004-MMC	1
22102-MMC	1
22103-MMC	1
22104-MMC	1

MEDIDAS

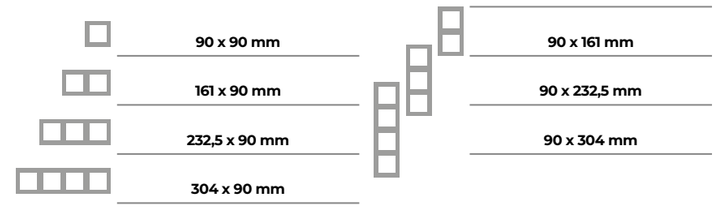

90 x 90 mm	90 x 161 mm
161 x 90 mm	90 x 232,5 mm
232,5 x 90 mm	90 x 304 mm
304 x 90 mm	

Soluciones antibacterianas

El acabado antibacteriano de Iris e Iris plus dificulta la supervivencia y transmisión de microorganismos, lo que le convierte en el aliado perfecto para lugares de alta concurrencia donde la transmisión pueda ser elevada, ya sea hospitales, residencias y centros de asistencia o zonas comunes de oficinas o comunidades de propietarios.

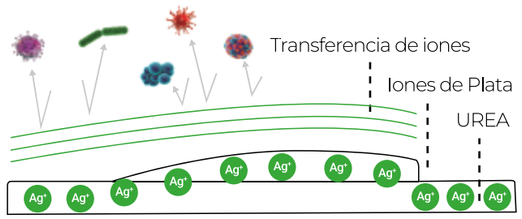



Iris antibacteriano

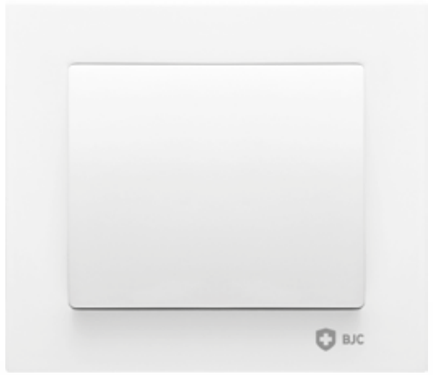

Iris plus antibacteriano



Durabilidad

El agente antibacteriano no se aplica con un recubrimiento, sino que forma parte del material del propio producto. Por este motivo, las propiedades antibacterianas no se desgastan con el paso del tiempo. Aunque el material se vaya desgastando, los iones de plata siguen estando presentes en el interior del producto. El acabado antibacteriano se presenta en color blanco precisamente para ofrecer las propiedades antibacterianas.

El agente antibacteriano

El agente antibacteriano no se aplica con un recubrimiento, sino que forma parte del material del propio producto. Por este motivo, las propiedades antibacterianas no se desgastan con el paso del tiempo. Aunque el material se vaya desgastando, los iones de plata siguen estando presentes en el interior del producto. El acabado antibacteriano se presenta en color blanco precisamente para ofrecer las propiedades antibacterianas.

Certificación

El agente antibacteriano utilizado ha sido registrado en la FDA (Food and Drug Administration) y EPA (Environmental Protection Agengy) de EEUU e incluido como sustancia biocida en la EUBPR (European Biocides Regulation). El material usado para este acabado ha sido certificado acorde con los estándares ISO 22196.

Funciones principales

Se ha desarrollado un acabado antibacteriano para una gama extensa de las funciones más comunes en los espacios donde van a ser instalados: teclas de interruptores anchas y dobles, toma Schuko, toma RJ45, teclas para persianas, TV, tarjeteros y tiradores de cordón.

Zonas comunes

Producto ideal para ser instalado en lugares donde la higiene es un factor clave, ya sea hospitales, residencias o centros de asistencia y en zonas de alta concurrencia como restauración, oficinas o comunidades de propietarios. Todos ellos son lugares en los que es importante tener el control de los factores que ejercen efectos contaminantes, y así garantizar una mayor seguridad para residentes, trabajadores, clientes y visitantes.

Características

La Urea antibacteriana mantiene las excelentes propiedades físicas y químicas de la Urea, como el aislamiento térmico, comportamiento ante el fuego, resistencia química, estabilidad del color, etc. En las siguientes páginas se detallan las principales características de la Urea. Las dimensiones de las piezas con acabado antibacteriano son las mismas que el acabado estándar, por lo que consecuentemente es posible el intercambio de las piezas instaladas por el nuevo acabado. A nivel visual, tampoco hay ningún cambio, por lo que para poder diferenciar el producto antibacteriano, se ha incorporado un logo especial en el marco.

Soluciones antibacterianas

Mecanismo interrupción

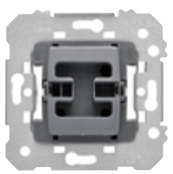

Interruptor unipolar **18505**
Conmutador **18506**
16 A 250 V~
Cruzamiento **18507**
10 A 250 V~

Envase 10

Tecla antibacterias

Envase 1 — BLANCO **18705-BF**

Mecanismo interrupción

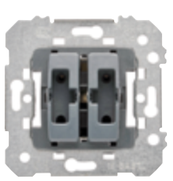

Doble interruptor **18509**
Doble conmutador **18510**
16 A 250 V~
Doble pulsador **18511**
10 A 250 V~
Doble pulsador desconexión **18513**
10 A 250 V~

Envase 10

Tecla doble antibacterias

Envase 1 — BLANCO **18709-BF**

Mecanismo pulsador

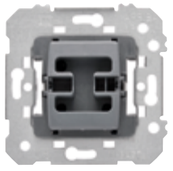

Pulsador **18516**
Pulsador desconexión **18512**
10 A 250 V~

Envase 10

Tecla con símbolo timbre antibacterias

Envase 1 — BLANCO **18716-BF**

Tecla con símbolo luz antibacterias

Envase 1 — BLANCO **18717-BF**

Mecanismo para persianas

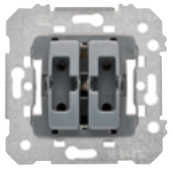

Doble pulsador de persianas **18565**
Enclavamiento eléctrico
Doble interruptor de persianas **18569**
Enclavamiento eléctrico y mecánico
10 A 250 V~

Envase 10

Doble pulsador de persianas **18511**
Requiere dispositivo auxiliar propio
de cada fabricante de persiana
Sin enclavamiento
10 A 250 V~

Envase 10

Tecla doble persianas antibacterias

Envase 1 — BLANCO **18765-BF**

Iris, Iris plus

Mecanismo pulsador de tirador



Pulsador de tirador **18521**
Conmutador de tirador **18598**
10 A 250 V~
No apto para garras
Envase 10

El tirador no dispone de acabado
antibacteriano

Tapa tirador antibacterias



Envase 1 — BLANCO **18734-BF**

Base de enchufe de seguridad



Base enchufe 2P+T (TT lateral) con protección de seguridad **18524**
Emborne por tornillos 16 A 250 V~

Envase 10

Tapa enchufe antibacterias



Envase 1 — BLANCO **18724-BF**

Conector para voz y datos

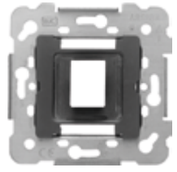

Adaptador para 1 conector RJ45/RJ11 (AMP, ITT, etc.) **19582-1**

Envase 10

Tapa conector voz y datos antibacterias

Envase 1 — BLANCO **19782-BF**

Toma para TV-FM

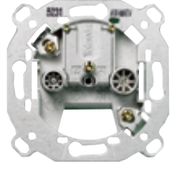

Toma TV-FM
Serie 2-10 **2932**
Final serie **2933**
Derivación única **2934**
(Fabricante TELEVÉS)

Envase 10

Las tomas de señal para TV y FM cumplen
con las normas UNE 20523 y CEI 16

Tapa TV-FM antibacterias



Envase 1 — BLANCO **18330-BF**

Soluciones antibacterianas

Mecanismo para tarjeta

Interruptor - Conmutador para tarjeta con 1 microrruptor indicador luminoso incorporado
Con lámpara incorporada
250VAC - 10A carga resistiva / 1,5A carga inductiva

Para cargas inductivas se recomienda el uso de un contactor.

Este producto incluye el visor sin acabado antibacteriano.



Envase	BLANCO
1	**18068-BF**

Microrruptor para tarjetero **2368**
Permite sustituir o añadir un microrruptor al tarjetero 18068-*

Envase 10



Iris, Iris plus

Marcos antibacterias

Iris

BLANCO	Envase
18001-BF	1
18002-BF	1
18003-BF	1
18004-BF	1
18102-BF	1

MEDIDAS

	85 x 84 mm
	85 x 155 mm
	85 x 226 mm
	85 x 298 mm
	156 x 84 mm

Iris plus



BLANCO	Envase
18011-BF	1
18012-BF	1
18013-BF	1
18014-BF	1
18112-BF	1

MEDIDAS

	93 x 82 mm
	164 x 82 mm
	236 x 82 mm
	307 x 82 mm
	153 x 93 mm

Tratamiento antibacterias insertado en el material de las piezas. No es un tratamiento superficial.

BJC

Style

Estilo definido

La serie Style es el arquetipo moderno de la serie clásica, tanto por su estética como por sus funcionalidades, que van más allá de los cambios en la moda. En lo referente a la estética, Style ha conservado con el paso de los años los códigos inmutables que aún hoy en día hacen de ella en su versión funcional, una de las series más reconocidas y reconocibles.

Nueva colección de interruptores y mecanismos: diseño, elegancia y tecnología para hogares, oficinas y hoteles.

Blanco polar



Platino metalizado



Antracita Cosso

Chocolate



Dorado malta



Blanco mate



Negro mate



MEC 18

Un mismo mecanismo válido para las cinco series de lujo de BJC: Iris, Iris Plus, Mega, Style y Miro.

Su estructura ha sido diseñada ergonómicamente para garantizar una instalación fácil, rápida y cómoda. Cuenta con un mecanismo de tamaño ajustado que permite aprovechar al máximo el espacio interior en la caja de empotrar y facilita el paso del cableado. Ofrecen todas las facilidades para una perfecta instalación.

- Los interruptores y conmutadores MEC18 son de 16 A, lo que permite múltiples aplicaciones con el mismo mecanismo y reducir el número de referencias en stock.

- Bastidores de acero galvanizado con tratamiento anticorrosivo para asegurar la durabilidad de la instalación.

- Bastidores con perfiles superiores e inferiores facilitar el montaje y un posicionamiento rígido del mecanismo.

Las bases de enchufe incorporan la protección de seguridad, y cuentan con el característico sistema de embornado STAI (sistema de tornillo abierto imperdible), simplemente embornar y apretar. Los tornillos se cierran con una sola operación, y poseen una tuerca flotante grabada, que impide el deslizamiento del cable garantizando una perfecta sujeción y total superficie de contacto. Los conductores entran los tres por la parte superior de la base de enchufe. El atornillado se realiza, también para los tres, por una sola cara de la base de enchufe. Las bases, que se suministran con la tapa separada, permiten embornar, y atornillar con rapidez y seguridad.

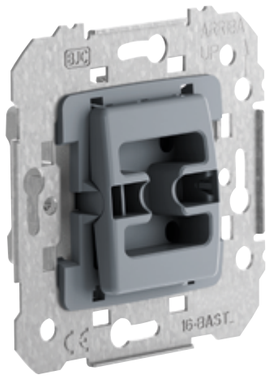

Certificaciones

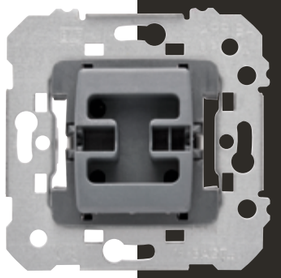

MEC 18

Un mismo mecanismo para 5 diseños distintos

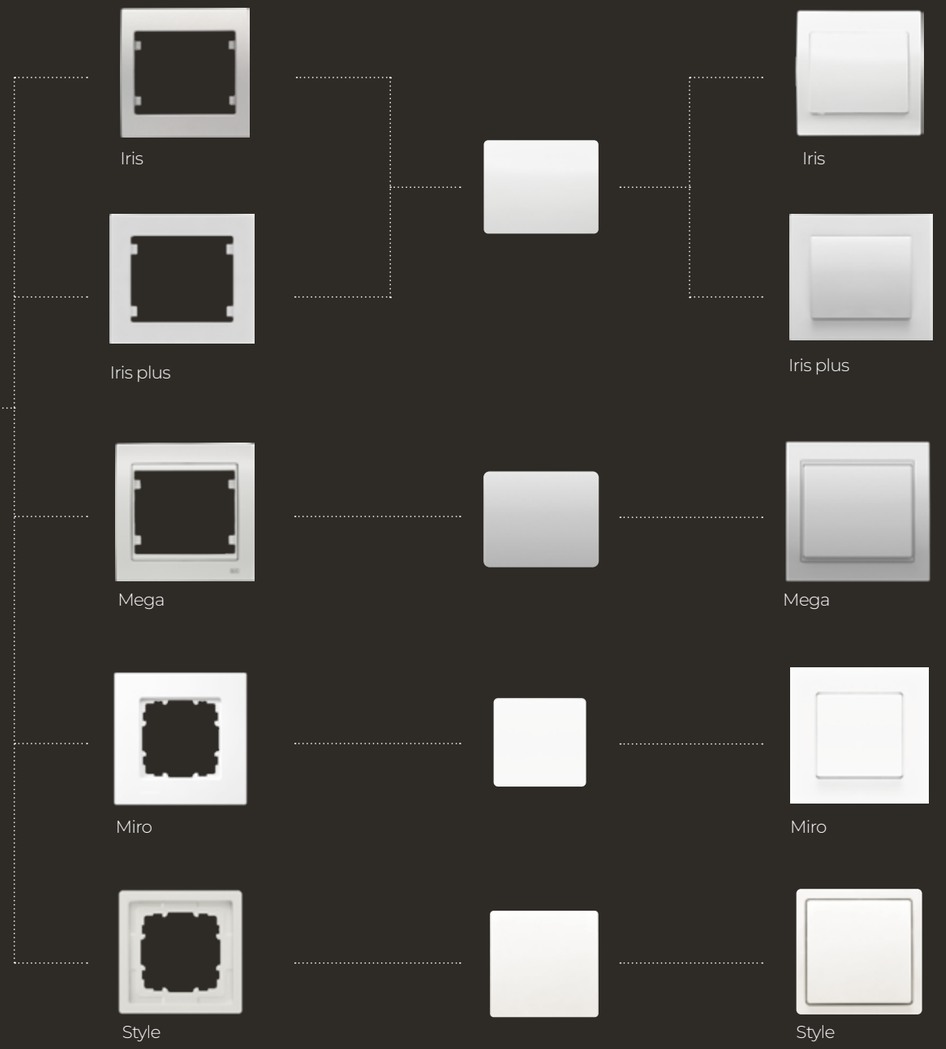

Diseño y elegancia

Style ha conservado con el paso de los años los códigos inmutables que aún hoy en día hacen de ella en su versión funcional, una de las series más reconocidas y reconocibles. Diseñoy elegancia para hogares, oficinas y hoteles.

Arquetipo moderno de la serie clásica, tanto por su estética como por sus funcionalidades.

Combinaciones elegantes que se integran totalmente a los espacios de los edificios actuales.



Un diseño que ha conquistado tanto hogares como entornos profesionales y comerciales.

Compatible con Smart home BJC Nexus.

Su estructura ha sido diseñada ergonómicamente para garantizar una instalación fácil, rápida y cómoda.

> La serie Style es el arquetipo moderno de la serie clásica, tanto por su estética como por sus funcionalidades, que van más allá de los cambios en la moda.

Style IP44

Ahora también para exterior

- En todos los colores y marcos.
- Toma Schuko®, mecanismo simple y doble, TV y RJ.
- Un único marco común IP20 de la misma serie.
- Utiliza el mismo mecanismo IP20.



IP44



Style aluminio metalizado
IP44 TV (tapa abierta) + IP44 pulsador



Style blanco polar
IP44 RJ (tapa abierta) + IP44 interruptor persianas



Múltiples funciones

La serie Style dispone de una gran variedad de funciones para las necesidades actuales. Reguladores de intensidad de luz, controladores de sonido, mecanismo de subida y bajada de persianas. Elige las opciones que necesites para tu total comodidad y disfruta del confort con todo el diseño y color.



Reguladores
Los reguladores son ideales para crear ambiente en las distintas estancias al regular la iluminación a la intensidad deseada. Se puede subir o bajar la intensidad. La potencia y la tecnología de las distintas lámparas requiere de reguladores específicos en cada caso adaptados para regular la potencia. En BJC ofrecemos un amplia oferta de reguladores adecuados para distintas lámparas y potencias.



Cargadores con doble USB
La base de enchufe Schuko® con doble USB tipo A y tipo C permite la carga simultánea de dos terminales, manteniendo al mismo tiempo la utilidad del enchufe. Su instalación es rápida y sencilla ya que se realiza en una caja de empotrar estándar.
· Power Delivery (exigido por UE desde 2024)
· Quick charge
· Para caja de empotrar estándar



Multimedia
Los conectores multimedia son la solución ideal para evitar los cableados vistos en la instalación y distribución de dispositivos electrónicos en cualquier tipo de instalación; doméstica o comercial. Las tomas HDMI, RJ45, salidas de cable estéreo, etc. permiten distribuir las fuentes de salida y entrada separadas de manera que la conexión sea eficaz y la instalación limpia.



Tomas RJ y fibra óptica
El cable de fibra óptica podrá llegar hasta el punto, permitiendo conectar el router.



Pulsador con indicador luminoso
El indicador luminoso facilita con poca luz encontrar el pulsador en zonas.



Caja superficie Style
La caja de superficie de la serie Style permite instalar la serie en instalaciones no empotradas con perfecta integración con la estética de la serie. Las entradas pasacables para conexionado permiten entrada de cableado y regletas. Se presenta en acabado en blanco polar y platino metalizado y para marcos de; uno, dos, y tres elementos.

16 A en los mecanismos de interrupción Mec

Los mecanismos de interrupción cuentan con un potente dispositivo de 16 A de emborne automático diseñado ergonómicamente para una manipulación más cómoda, fácil y segura.

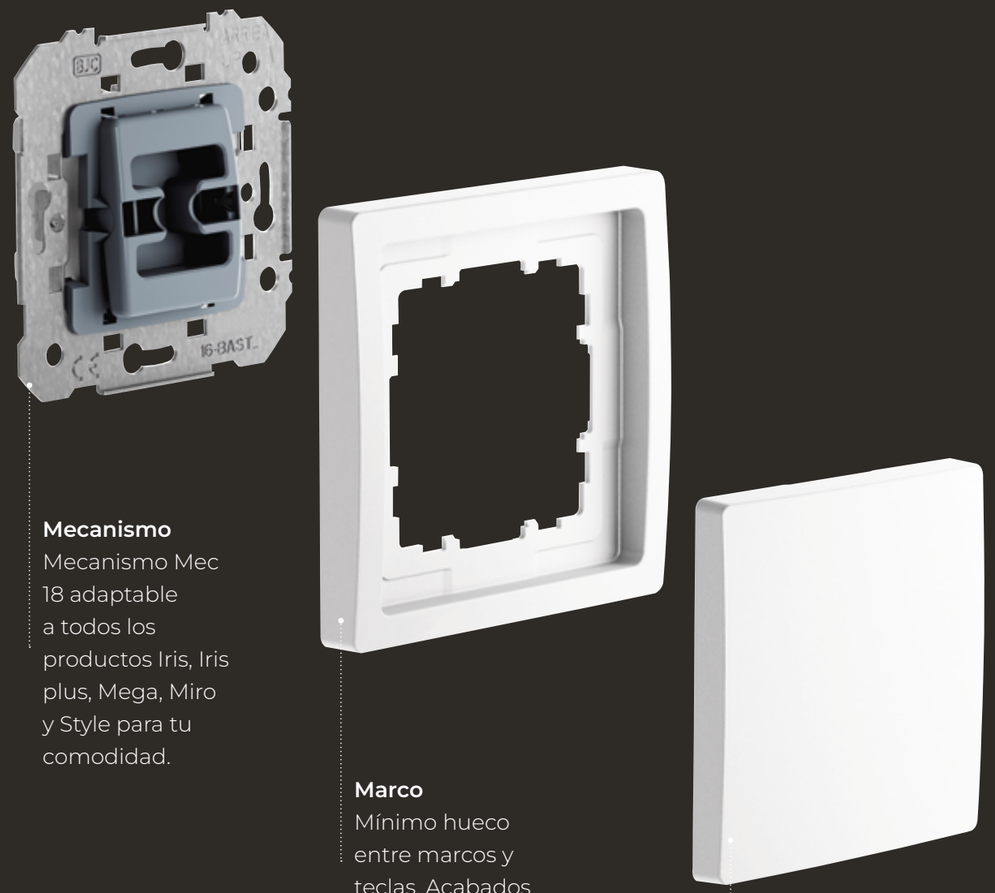

Mecanismo
Mecanismo Mec 18 adaptable a todos los productos Iris, Iris plus, Mega, Miro y Style para tu comodidad.

Marco
Mínimo hueco entre marcos y teclas. Acabados de calidad.

Tecla
Accionamiento preciso. Tacto suave y agradable.

Tabla de referencias para componer funciones básicas Style

		Blanco polar	Platino metalizado	Antracita cosso	Chocolate	Dorado malta	Blanco mate	Negro mate
Función	**Mecanismo**	**Tecla/Tapa**	**Tecla/Tapa**	**Tecla/Tapa**	**Tecla/Tapa**	**Tecla/Tapa**	**Tecla/Tapa**	**Tecla/Tapa**
Interruptor	18505	61705	61705-PM	61705-AC	61705-CH	61705-DM	61705-BM	61705-NM
Conmutador	18506	61705	61705-PM	61705-AC	61705-CH	61705-DM	61705-BM	61705-NM
Cruzamiento	18507	61705	61705-PM	61705-AC	61705-CH	61705-DM	61705-BM	61705-NM
Interruptor doble	18509	61709	61709-PM	61709-AC	61709-CH	61709-DM	61709-BM	61709-NM
Conmutador doble	18510	61709	61709-PM	61709-AC	61709-CH	61709-DM	61709-BM	61709-NM
Pulsador timbre	18516	61716	61716-PM	61716-AC	61716-CH	61716-DM	61716-BM	61716-NM
Pulsador luz	18516	61717	61717-PM	61717-AC	61717-CH	61717-DM	61717-BM	61717-NM
Regulador rotativo	21550-X	61749	61749-PM	61749-AC	61749-CH	61749-DM	61749-BM	61749-NM
Toma Schuko®	18524	61724	61724-PM	61724-AC	61724-CH	61724-DM	61724-BM	61724-NM
Toma Schuko® + doble USB tipo A y tipo C	18524-USBC	61724-USBC	61724-USBC-PM	61724-USBC-AC	61724-USBC-CH	61724-USBC-DM	61724-USBC-BM	61724-USBC-NM
Tapa televisión	mecanismo + tapa	61330	61330-PM	61330-AC	61330-CH	61330-DM	61330-BM	61330-NM
Toma RJ simple	19582-1	61782	61782-PM	61782-AC	61782-CH	61782-DM	61782-BM	61782-NM
Toma RJ doble	19682-1	61882	61882-PM	61882-AC	61882-CH	61882-DM	61882-BM	61882-NM
Tapa ciega	mecanismo + tapa	61033	61033-PM	61033-AC	61033-CH	61033-DM	61033-BM	61033-NM
Salida de cable	mecanismo + tapa	61734	61734-PM	61734-AC	61734-CH	61734-DM	61734-BM	61734-NM
Zumbador	18540	61740	61740-PM	61740-AC	61740-CH	61740-DM	61740-BM	61740-NM
Tarjetero Hotel	mecanismo + tapa	61734	61734-PM	61734-AC	61734-CH	61734-DM	61734-BM	61734-NM
Marco	-	61001	61001-PM	61001-AC	61001-CH	61001-DM	61001-BM	61001-NM

Mecanismo de interrupción

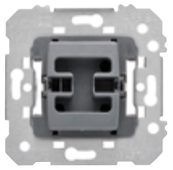

Interruptor unipolar **18505***
Conmutador **18506***
16 A 250 V~
Cruzamiento **18507***
10 A 250 V~

Envase 10

TECLA

	BLANCO P.	PLATINO M.	ANTRACITA C.	CHOCOLATE	DORADO M.	BLANCO MATE	NEGRO MATE
	61705	**61705-PM**	**61705-AC**	**61705-CH**	**61705-DM**	**61705-BM**	**61705-NM**
Envase	10	2	2	2	2	2	2

TECLA CON DIFUSOR

	BLANCO P.	PLATINO M.	ANTRACITA C.	CHOCOLATE	DORADO M.	BLANCO MATE	NEGRO MATE
	61705-L	**61705-PML**	**61705-ACL**	**61705-CHL**	**61705-DML**	**61705-BML**	**61705-NML**
Envase	10	2	2	2	2	2	2

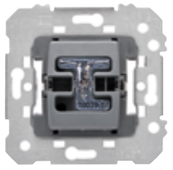

Interruptor unipolar de control **18605***
Conmutador control **18606***
Conmutador con señalizador **18506-L***

16 A 250 V~

Envase 10

Lámpara de señalización incorporada en la referencia 18506-L

TECLA CON DIFUSOR

	BLANCO P.	PLATINO M.	ANTRACITA C.	CHOCOLATE	DORADO M.	BLANCO MATE	NEGRO MATE
	61705-L	**61705-PML**	**61705-ACL**	**61705-CHL**	**61705-DML**	**61705-BML**	**61705-NML**
Envase	10	2	2	2	2	2	2

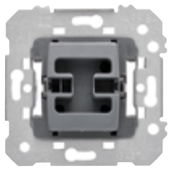

Interruptor bipolar **18508***
Interruptor bipolar de control **18608***
16 A 250 V~
Sólo teclas con difusor
Envase 10

Lámpara de señalización incorporada en la referencia 18608

TECLA CON I/O

	BLANCO P.	PLATINO M.	ANTRACITA C.	CHOCOLATE	DORADO M.	BLANCO MATE	NEGRO MATE
	61708	**61708-PM**	**61708-AC**	**61708-CH**	**61708-DM**	**61708-BM**	**61708-NM**
Envase	2	2	2	2	2	2	2

TECLA CON I/O Y DIFUSOR

	BLANCO P.	PLATINO M.	ANTRACITA C.	CHOCOLATE	DORADO M.	BLANCO MATE	NEGRO MATE
	61708-L	**61708-PML**	**61708-ACL**	**61708-CHL**	**61708-DML**	**61708-BML**	**61708-NML**
Envase	2	2	2	2	2	2	2

* Las series Miro y Style son compatibles con los mecanismos MEC18 fabricados a partir de Enero de 2017.

Mecanismos dobles interruptor / pulsador

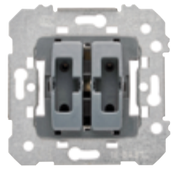

Doble interruptor **18509***
Doble conmutador **18510***
16 A 250 V~
Doble pulsador **18511***
10 A 250 V~
Doble pulsador desconexión **18513***
10 A 250 V~

Envase 10

TECLA DOBLE

	BLANCO P.	PLATINO M.	ANTRACITA C.	CHOCOLATE	DORADO M.	BLANCO MATE	NEGRO MATE
	61709	**61709-PM**	**61709-AC**	**61709-CH**	**61709-DM**	**61709-BM**	**61709-NM**
Envase	10	2	2	2	2	2	2

TECLA DOBLE CON DIFUSOR

	BLANCO P.	PLATINO M.	ANTRACITA C.	CHOCOLATE	DORADO M.	BLANCO MATE	NEGRO MATE
	61709-L	**61709-PML**	**61709-ACL**	**61709-CHL**	**61709-DML**	**61709-BML**	**61709-NML**
Envase	10	2	2	2	2	2	2

Doble pulsador con luz **18511-L***
10 A 250 V~

Envase 10

Lámpara de señalización incorporada en la referencia 18511-L

TECLA DOBLE CON DIFUSOR

	BLANCO P.	PLATINO M.	ANTRACITA C.	CHOCOLATE	DORADO M.	BLANCO MATE	NEGRO MATE
	61709-L	**61709-PML**	**61709-ACL**	**61709-CHL**	**61709-DML**	**61709-BML**	**61709-NML**
Envase	10	2	2	2	2	2	2

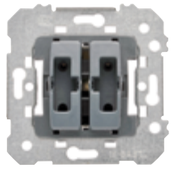

Conmutador + Pulsador **18515***
16 A + 10 A 250 V~

Envase 10

TECLA DOBLE CONMUTADOR PULSADOR LOGO CAMPANA

	BLANCO P.	PLATINO M.	ANTRACITA C.	CHOCOLATE	DORADO M.	BLANCO MATE	NEGRO MATE
	61715	**61715-PM**	**61715-AC**	**61715-CH**	**61715-DM**	**61715-BM**	**61715-NM**
Envase	2	2	2	2	2	2	2

* Las series Miro y Style son compatibles con los mecanismos MEC18 fabricados a partir de Enero de 2017.

Mecanismo pulsador

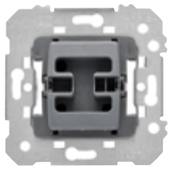

Pulsador **18516***
Pulsador desconexión **18512***
10 A 250 V~

Envase 10

Nota:
Grabado de pictogramas bajo pedido

WC

TECLA LOGO CAMPANA

	BLANCO P.	PLATINO M.	ANTRACITA C.	CHOCOLATE	DORADO M.	BLANCO MATE	NEGRO MATE
	61716	**61716-PM**	**61716-AC**	**61716-CH**	**61716-DM**	**61716-BM**	**61716-NM**
Envase	10	2	2	2	2	2	2

TECLA LOGO CAMPANA CON DIFUSOR

	BLANCO P.	PLATINO M.	ANTRACITA C.	CHOCOLATE	DORADO M.	BLANCO MATE	NEGRO MATE
	61716-L	**61716-PML**	**61716-ACL**	**61716-CHL**	**61716-DML**	**61716-BML**	**61716-NML**
Envase	10	2	2	2	2	2	2

TECLA CON LOGO LUZ

	BLANCO P.	PLATINO M.	ANTRACITA C.	CHOCOLATE	DORADO M.	BLANCO MATE	NEGRO MATE
	61717	**61717-PM**	**61717-AC**	**61717-CH**	**61717-DM**	**61717-BM**	**61717-NM**
Envase	10	2	2	2	2	2	2

TECLA CON DIFUSOR CON LOGO LUZ

	BLANCO P.	PLATINO M.	ANTRACITA C.	CHOCOLATE	DORADO M.	BLANCO MATE	NEGRO MATE
	61717-L	**61717-PML**	**61717-ACL**	**61717-CHL**	**61717-DML**	**61717-BML**	**61717-NML**
Envase	10	2	2	2	2	2	2

Temporizador



Temporizador pastilla multifunción **TMP-3H**
9 funciones
Tensión alimentación 230V 50-60Hz
4-hilos
Con neutro
Compatible con cargas R, L y C

Envase 1



Temporizador pastilla multifunción **TMP-4H**
Emborne sin tornillo
Tensión alimentación 230V 50-60Hz
4-hilos
Compatible con cargas R, L y C

Envase 1

Señalizadores



Señalizador luminoso LED azul **18039-1AZ**
230 V~
Señalizadores luminosos para interruptores bipolares y unipolares de control
Tecla ancha

Envase 18039-1AZ = 5



Señalizador luminoso LED azul **18039-2AZ**
230 V~
Señalizadores luminosos para interruptor, conmutador, cruzamiento y pulsador
Tecla ancha

Envase 18039-2AZ = 10



Señalizador luminoso LED azul **18039-3AZ**
230 V~
Señalizador luminoso para todos los mecanismos
Tecla estrecha

Envase 18039-3AZ = 10



Carga para uso de señalizadores luminosos con lámparas de bajo consumo o fluorescentes **3139**

Envase 1

* Las series Miro y Style son compatibles con los mecanismos MEC18 fabricados a partir de Enero de 2017.

Tarjetero

Tarjetero Hotel con señalizador luminoso
Funcionamiento mecánico, mediante inserción de tarjetas
Para tarjetas de hasta 54x65 mm y 0,7-1.0 mm de espesor
230 Vac 10A
Contacto NA

TARJETERO

	BLANCO P.	PLATINO M.	ANTRACITA C.	CHOCOLATE	DORADO M.	BLANCO MATE	NEGRO MATE
	61068	**61068-PM**	**61068-AC**	**61068-CH**	**61068-DM**	**61068-BM**	**61068-NM**
Envase	1	1	1	1	1	1	1



Lamparita **19039-AZ**
Recambio para el tarjetero hotel

Envase 1

Control de persianas

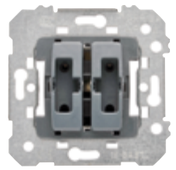

Doble pulsador de persianas 18565*
Doble interruptor de persianas 18569*
Enclavamiento eléctrico y mecánico
10 A 250 V~

Envase 10

TECLA DOBLE DE PERSIANAS

	BLANCO P.	PLATINO M.	ANTRACITA C.	CHOCOLATE	DORADO M.	BLANCO MATE	NEGRO MATE
	61765	**61765-PM**	**61765-AC**	**61765-CH**	**61765-DM**	**61765-BM**	**61765-NM**
Envase	10	2	2	2	2	2	2

Doble pulsador **18511*** Envase

Requiere dispositivo auxiliar propio de cada fabricante de persiana
Sin enclavamiento
10 A 250 V~

Envase 10

* Las series Miro y Style son compatibles con los mecanismos MEC18 fabricados a partir de Enero de 2017.



Centralizador de persianas para instalación en caja empotrable **2393**
Controlador de persianas para motores monofásicos 230 V
Potencia máx.: 1250 VA
Funcionamiento local o centralizado
Tiempo de accionamiento ajustable 1-120 seg.
Para instalar con pulsadores dobles (18511)

Envase 1

Reguladores de intensidad luminosa



Regulador conmutador para lámparas LED, incandescentes, halógenas de alta y baja tensión con transformador magnético **21550-X**

Alimentación: 230V / 50Hz
LED: 230V 3-85W
Halogenos directos: 20-250W
Halógenos con transformador ferromagnético: 20-250VA
Fusible: T2AH/250V
Terminación por fijación de tornillo
Corte de fase: Leading-Edge
Envase 1



Regulador conmutador para lámparas incandescentes, halógenas de alta y baja tensión con transformador magnético **21553-X**

Alimentación: 230VAC / 50Hz
Halógenos con transformador ferromagnético: 20-500VA
Halogenos directos: 20-500W
Fusible: T2AH/250V
Terminación por tornillo
Corte de fase: Leading-Edge
Envase 1



Dispositivo para control de luminarias con regulación 1-10V de fluorescencia **21555-X**

Alimentación: 230VAC 50-60Hz
Tensión de control: 1-12V
Corriente de control máxima: 40mA
Conexión de carga: 10A
Fusible: F0.8/250V
Fijación por tornillo
Envase 1

TAPA Y BOTÓN

	BLANCO P.	PLATINO M.	ANTRACITA C.	CHOCOLATE	DORADO M.	BLANCO MATE	NEGRO MATE
Envase	**61749** 1	**61749-PM** 1	**61749-AC** 1	**61749-CH** 1	**61749-DM** 1	**61749-BM** 1	**61749-NM** 1

Reguladores para pulsador



Dimmer pastilla universal con ajuste de carga **DIP-RLC**

R, L, C, LED, ESL
Tensión alimentación 230V - 50/60Hz
Consumo: 3W
Válido para lámparas halógenas 230V, halógenas con trans. ferromagnético, halógenas con trans. eléctronico y cargas LED 230V

Envase 1

Conexión de cargas

TIPO DE CARGA	Tipo de mecanismo	Halógenos directos 230 V (R)	Halógenas 12 V (R) baja tensión con transformador ferromagnético (L)	Halógenas baja tensión con transformador electrónico (C)	Carga LED 230 V	Tiras de LED 12-48 Vdc Monocolor	Lámparas Fluorescentes Compactas (CFL) Dimmables	Reactancia electrónica con entrada de regulación de 1-10V
21553-X	Rotativo	20-500W	20-500 VA	NO	NO	NO	NO	NO
21555-X	Rotativo	NO	NO	NO	NO	NO	NO	1-10 V
21550-X	Rotativo	20-250W	20-250 VA	NO	3-85W	NO	NO	NO
DIP-RLC	Por pulsador	160W	160 VA	160W	50-160W	NO	160W	NO

Disponible un listado de lámparas LED de compatibilidad testeada en www.bjc.es/documentacion

Bases de enchufe de seguridad

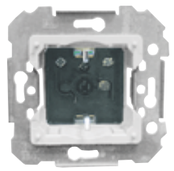

Base enchufe 2P+T (TT lateral) con protección de seguridad **18524**

Emborne por tornillos 16 A 250 V~

Envase 10

PARTE FRONTAL MECANISMO

	BLANCO P.	PLATINO M.	ANTRACITA C.	CHOCOLATE	DORADO M.	BLANCO MATE	NEGRO MATE
Envase	**61724** 10	**61724-PM** 2	**61724-AC** 2	**61724-CH** 2	**61724-DM** 2	**61724-BM** 2	**61724-NM** 2



Erp

Schuko® 2P-T con doble cargador USB tipo A y tipo C con carga rápida y Power Delivery **18524-USBC**

Toma Schuko®
- 230Vac 50Hz, 16A
- Emborne sin tornillo

Doble cargador USB:
-1 toma USB tipo A y una 1 toma USB tipo C
- Potencia máxima: 20W
- Carga rápida Power Delivery USB C: 5V/3A; 9V/2,22A; 12V/1,67A
- Carga rápida Quick Charge USB A: 5V/3A; 9V/2,22A; 12V/1,67A
- Carga normal:
  - 5V/3,4A cuando se usa USB A y USB C a la vez
  - 5V/2,4A cuando se usa USB A o USB C individualmente
- Protección de cortocircuito
- Protección de temperatura

De acuerdo con normas UNE 20315-1-1/1-2 y EN 62368-1

Envase 1

STYLE TAPA SCHUKO CON PROTECCION SEGURIDAD

	BLANCO P.	PLATINO M.	ANTRACITA C.	CHOCOLATE	DORADO M.	BLANCO MATE	NEGRO MATE
Envase	**61724-USBC** 1	**61724-USBC-PM** 1	**61724-USBC-AC** 1	**61724-USBC-CH** 1	**61724-USBC-DM** 1	**61724-USBC-BM** 1	**61724-USBC-NM** 1

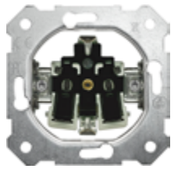

Toma schuko 2P+T emborne rápido con garras **19532-X**
Toma schuko 2P+T emborne rápido sin garras **19532**

Sin tornillos
Para conductores flexibles o rígidos 2,5 mm
Sistema de embornamiento rápido

Envase 10

STYLE TAPA SCHUKO PROTECCIÓN DE SEGURIDAD

	BLANCO P.	PLATINO M.	ANTRACITA C.	CHOCOLATE	DORADO M	BLANCO MAT.	NEGRO MAT.	ROJO
Envase	**61732** 10	**61732-PM** 2	**61732-AC** 2	**61732-CH** 2	**61732-DM** 2	**61732-BM** 2	**61732-NM** 2	**61732-RD** 1

STYLE TAPA SCHUKO PROTECCIÓN DE SEGURIDAD PORTAETIQUETAS

	BLANCO P.	PLATINO M.	ANTRACITA C.	CHOCOLATE	DORADO M	BLANCO MAT.	NEGRO MAT.	ROJO
Envase	**61732-E** 1	**61732-E-PM** 1	**61732-E-AC** 1	**61732-E-CH** 1	**61732-E-DM** 1	**61732-E-BM** 1	**61732-E-NM** 1	**61732-E-RD** 1

STYLE TAPA SCHUKO PROTECCIÓN DE SEGURIDAD INIDICADOR DE TENSIÓN EN TOMA

	BLANCO P.	PLATINO M.	ANTRACITA C.	CHOCOLATE	DORADO M	BLANCO MATE	NEGRO MATE
Envase	**61732-EI** 1	**61732-EI-PM** 1	**61732-EI-AC** 1	**61732-EI-CH** 1	**61732-EI-DM** 1	**61732-EI-BM** 1	**61732-EI-NM** 1

Bases de enchufe de seguridad

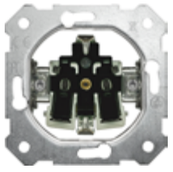

Toma schuko 2P+T **19532-X**
emborne rápido con garras

Toma schuko 2P+T **19532**
emborne rápido sin garras
Sin tornillos
Para conductores flexibles o rígidos 2,5 mm
Sistema de embornamiento rápido

Envase 10

STYLE TAPA ABATIBLE SCHUKO PROTECCIÓN DE SEGURIDAD



	BLANCO P.	PLATINO M.	ANTRACITA C.	CHOCOLATE	DORADO M.	BLANCO MATE	NEGRO MATE
	61814	**61814-PM**	**61814-AC**	**61814-CH**	**61814-DM**	**61814-BM**	**61814-NM**
Envase	1	1	1	1	1	1	1

STYLE TAPA ABATIBLE SCHUKO PROTECCIÓN DE SEGURIDAD
ETIQUETA INDICADOR INIDICADOR DE TENSIÓN EN TOMA



	BLANCO P.	PLATINO M.	ANTRACITA C.	CHOCOLATE	DORADO M.	BLANCO MATE	NEGRO MATE
	61814-EI	**61814-EI-PM**	**61814-EI-AC**	**61814-EI-CH**	**61814-EI-DM**	**61814-EI-BM**	**61814-EI-NM**
Envase	1	1	1	1	1	1	1

Kit de juntas IP44 **2395**
Para bases de enchufe
para base de enchufe SCHUKO
con tapa abatible
Miro y Style

Envase 1



Lámpara para base SCHUKO **2394**
con indicador de servicio
1,5 mA, 230 V AC/ 50 Hz

Envase 1

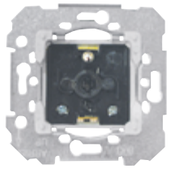

Base enchufe 2P+T **18572**
(TT francés) con protección
de seguridad
Emborne por tornillos 16 A 250 V~

Envase 10

Sólo para exportación.

STYLE TAPA TOMA FRANCESA



	BLANCO P.	PLATINO M.	ANTRACITA C.	CHOCOLATE	DORADO M.	BLANCO MATE	NEGRO MATE
	61772	**61772-PM**	**61772-AC**	**61772-CH**	**61772-DM**	**61772-BM**	**61772-NM**
Envase	10	2	2	2	2	2	2

Tomas para TV-FM-R/TV-SAT

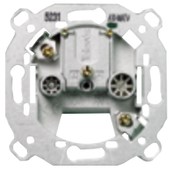

Toma TV-FM
Serie 2-10 **2932**
Final serie **2933**
Derivación única **2934**
(Fabricante TELEVÉS)

Toma R/TV-SAT 2 salidas
Serie 6-12 **2921**
Serie 2-5 **2922**
Final serie **2923**
Derivación única **2924**
(Fabricante TELEVÉS)

Envase 10

TAPA TV-FM-R/TV-SAT 2/3 SALIDAS



	BLANCO P.	PLATINO M.	ANTRACITA C.	CHOCOLATE	DORADO M.	BLANCO MATE	NEGRO MATE
	61330	**61330-PM**	**61330-AC**	**61330-CH**	**61330-DM**	**61330-BM**	**61330-NM**
Envase	10	1	2	2	2	1	1



Toma R/TV-SAT 3 salidas
Toma derivación única **2918**
(Fabricante TELEVÉS)

Envase 1

Las funciones IP44 funcionan con los marcos estándar de la serie.

Soluciones de interrupción IP44

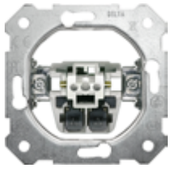

Interruptor **19505-X**
Conmutador 16A **19506-X**
Cruzamiento **19507-X**
Pulsador **19516-X**
Pulsador conmutador **19511-2X**

Envase 1

TECLA ANCHA

	BLANCO P.	PLATINO M.	ANTRACITA C.	CHOCOLATE	DORADO M.	BLANCO MATE	NEGRO MATE
	61705-IP	**61705-IP-PM**	**61705-IP-AC**	**61705-IP-CH**	**61705-IP-DM**	**61705-IP-BM**	**61705-IP-NM**
Envase	1	1	1	1	1	1	1
Logo timbre	**61716-IP**	**61716-IP-PM**	**61716-IP-AC**	**61716-IP-CH**	**61716-IP-DM**	**61716-IP-BM**	**61716-IP-NM**
Envase	1	1	1	1	1	1	1
Logo luz	**61717-IP**	**61717-IP-PM**	**61717-IP-AC**	**61717-IP-CH**	**61717-IP-DM**	**61717-IP-BM**	**61717-IP-NM**
Envase	1	1	1	1	1	1	1
Logo luz y difusor	**61716-IP-L**	**61716-IP-PML**	**61716-IP-ACL**	**61716-IP-CHL**	**61716-IP-DML**	**61716-IP-BML**	**61716-IP-NML**
Envase	1	1	1	1	1	1	1

Estas teclas son solo para IP44 (instalados con el kit de juntas) con los mecanismos aquí indicados y no son compatibles con los mecanismos MEC18



Doble interruptor **19509-X**
Doble conmutador **19510-X**
Doble pulsador **19511-X**

Envase 1

TECLA DOBLE

	BLANCO P.	PLATINO M.	ANTRACITA C.	CHOCOLATE	DORADO M.	BLANCO MATE	NEGRO MATE
	61709-IP	**61709-IP-PM**	**61709-IP-AC**	**61709-IP-CH**	**61709-IP-DM**	**61709-IP-BM**	**61709-IP-NM**
Envase	1	1	1	1	1	1	1

Estas teclas son solo para IP44 (instalados con el kit de juntas) con los mecanismos aquí indicados y no son compatibles con los mecanismos MEC18



Interruptor persianas **19569-X**
Doble pulsador de persianas **19565-X**

Envase 1

TECLA DOBLE DE PERSIANAS

	BLANCO P.	PLATINO M.	ANTRACITA C.	CHOCOLATE	DORADO M.	BLANCO MATE	NEGRO MATE
	61765-IP	**61765-IP-PM**	**61765-IP-AC**	**61765-IP-CH**	**61765-IP-DM**	**61765-IP-BM**	**61765-IP-NM**
Envase	1	1	1	1	1	1	1

Estas teclas son solo para IP44 (instalados con el kit de juntas) con los mecanismos aquí indicados y no son compatibles con los mecanismos MEC18

Recambio de juntas para mecanismos de interrupción **2396**

Válido para mecanismos simples y dobles de esta pagina.

Envase 1

Las funciones IP44 funcionan con los marcos estándar de la serie.

Soluciones tomas de corriente IP44



Toma schuko 2P+T emborne rápido con garras **19532-X**

Toma schuko 2P+T emborne rápido sin garras **19532**

Sin tornillos
Para conductores flexibles o rígidos 2,5 mm sistema de embornamiento rápido

Envase 1

STYLE TAPA ABATIBLE SCHUKO PROTECCIÓN DE SEGURIDAD

	BLANCO P.	PLATINO M.	ANTRACITA C.	CHOCOLATE	DORADO M.	BLANCO MATE	NEGRO MATE
	61814-IP	**61814-IP-PM**	**61814-IP-AC**	**61814-IP-CH**	**61814-IP-DM**	**6181-IP-BM**	**61814-IP-NM**
Envase	1	1	1	1	1	1	1

Incluye las juntas de estanqueidad IP44

Kit de juntas IP44 **2395**

Recambio para las tapas IP44 61814-IP

Envase 1

Soluciones tomas para TV-FM-R/TV-SAT IP44

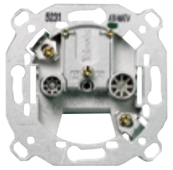

Toma TV-FM
Serie 2-10 **2932**
Final serie **2933**
Derivación única **2934**
(Fabricante TELEVES)

Toma R/TV-SAT 2 salidas
Serie 6-12 **2921**
Serie 2-5 **2922**
Final serie **2923**
Derivación única **2924**

Envase 10

STYLE TAPA TELEVISION 2 SALIDAS CON JUNTAS IP44

	BLANCO P.	PLATINO M.	ANTRACITA C.	CHOCOLATE	DORADO M.
	61320-IP	**61320-IP-PM**	**61320-IP-AC**	**61320-IP-CH**	**61320-IP-DM**
Envase	1	1	1	1	1

Terminales conectividad tipo RJ IP44

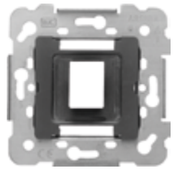

Adaptador para 1 conector RJ45/RJ11 (AMP, ITT, etc.) **19582-1**

Envase 10

STYLE TAPA PARA CONECTOR RJ45 CON JUNTAS IP44

	BLANCO P.	PLATINO M.	ANTRACITA C.	CHOCOLATE	DORADO M.
	61782-IP	**61782-IP-PM**	**61782-IP-AC**	**61782-IP-CH**	**61782-IP-DM**
Envase	1	1	1	1	1



Conector modular RJ45 estándar Keystone **3186-B**
Cat. 6
Blanco
Emborne sin herramienta

Envase 25

Las funciones IP44 funcionan con los marcos estándar de la serie.

Terminales conectividad tipo RJ

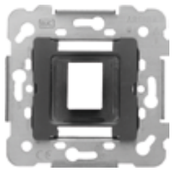

Soporte para 1 conector RJ estandard Keystone **19582-1**

Envase 10

TAPA PARA TERMINAL SIMPLE RJ O FIBRA ÓPTICA

	BLANCO P.	PLATINO M.	ANTRACITA C.	CHOCOLATE	DORADO M.	BLANCO MATE	NEGRO MATE
	61782	**61782-PM**	**61782-AC**	**61782-CH**	**61782-DM**	**61782-BM**	**61782-NM**
Envase	10	1	1	1	1	1	1

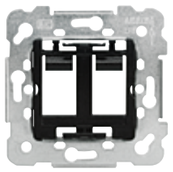

Soporte para 2 conectores RJ estandard Keystone **19682-1**

Envase 10

TAPA PARA TERMINAL DOBLE RJ O FIBRA ÓPTICA

	BLANCO P.	PLATINO M.	ANTRACITA C.	CHOCOLATE	DORADO M.	BLANCO MATE	NEGRO MATE
	61882	**61882-PM**	**61882-AC**	**61882-CH**	**61882-DM**	**61882-BM**	**61882-NM**
Envase	1	1	1	1	1	1	1



Conector modular RJ45 estándar Keystone **3186-B**
Cat. 6
Blanco
Emborne sin herramienta

Envase 25



Toma teléfono conector hembra 6 vías RJ11 para BAT en redes de telefonía básica (emborne por perforación aislante) **19582**

Envase 10

TAPA PARA TERMINAL SIMPLE RJ O FIBRA ÓPTICA

	BLANCO P.	PLATINO M.	ANTRACITA C.	CHOCOLATE	DORADO M.	BLANCO MATE	NEGRO MATE
	61782	**61782-PM**	**61782-AC**	**61782-CH**	**61782-DM**	**61782-BM**	**61782-NM**
Envase	10	1	1	1	1	1	1



Toma conector hembra 8 vías RJ45 Cat. 6 Embornamiento, sin herramienta, por perforación del aislante **18586**

Envase 10



Toma doble de conector hembra 8 vías RJ45 Cat. 6 Embornamiento, sin herramienta, por perforación del aislante **18586-2**

Envase 1

TAPA PARA TERMINAL DOBLE RJ O FIBRA ÓPTICA

	BLANCO P.	PLATINO M.	ANTRACITA C.	CHOCOLATE	DORADO M.	BLANCO MATE	NEGRO MATE
	61882	**61882-PM**	**61882-AC**	**61882-CH**	**61882-DM**	**61882-BM**	**61882-NM**
Envase	1	1	1	1	1	1	1

Soluciones para fibra óptica SC/APC

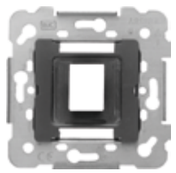

Soporte para 1 conector RJ estandard Keystone **19582-1**

Envase 10

TAPA PARA TERMINAL SIMPLE RJ O FIBRA ÓPTICA

	BLANCO P.	PLATINO M.	ANTRACITA C.	CHOCOLATE	DORADO M.	BLANCO MATE	NEGRO MATE
	61782	**61782-PM**	**61782-AC**	**61782-CH**	**61782-DM**	**61782-BM**	**61782-NM**
Envase	10	1	1	1	1	1	1



Soporte para 2 conectores RJ estandard Keystone **19682-1**

Envase 10

TAPA PARA TERMINAL DOBLE RJ O FIBRA ÓPTICA

	BLANCO P.	PLATINO M.	ANTRACITA C.	CHOCOLATE	DORADO M.	BLANCO MATE	NEGRO MATE
	61882	**61882-PM**	**61882-AC**	**61882-CH**	**61882-DM**	**61882-BM**	**61882-NM**
Envase	1	1	1	1	1	1	1



Acoplador para conector fibra optica tipo SC/APC **3191**

Para ser instalado conjuntamente con el adaptador 3190. Debe instalarse en una caja profunda para poder respetar el radio de curvatura del conductor de fibra de norma



ADAPTADOR KEYSTONE para uso del acoplador 3191 en adaptadores RJ **3190**

Para el uso de este adaptador se recomienda el uso de cajas de empotrar de mayor profundidad

Envase 20

Conectores multimedia



Conector HDMI tipo A
Emborme por tornillos

Blanco	**18578-HDMI**
Beige	**18578-HDMI-A**
Gris	**18578-HDMI-G**

Envase 1

TAPA PARA TOMAS MULTIMEDIA

	BLANCO P.	PLATINO M.	ANTRACITA C.	CHOCOLATE	DORADO M.	BLANCO MATE	NEGRO MATE
	61778	**61778-PM**	**61778-AC**	**61778-CH**	**61778-DM**	**61778-BM**	**61778-NM**
Envase	1	1	1	1	1	1	1

Sonido



Conectores altavoces

Simple	**19563-2**
Estereo	**19563-4**

Envase 1

TAPA PARA TOMAS MULTIMEDIA

	BLANCO P.	PLATINO M.	ANTRACITA C.	CHOCOLATE	DORADO M.	BLANCO MATE	NEGRO MATE
	61778	**61778-PM**	**61778-AC**	**61778-CH**	**61778-DM**	**61778-BM**	**61778-NM**
Envase	1	1	1	1	1	1	1

Potenciómetro regulador de volumen
3 W, 27 Ω, mono

POTENCIÓMETRO REGULADOR DE VOLUMEN

	BLANCO P.	PLATINO M.	ANTRACITA C.	CHOCOLATE	DORADO M.	BLANCO MATE	NEGRO MATE
	61560	**61560-PM**	**61560-AC**	**61560-CH**	**61560-DM**	**61560-BM**	**61560-NM**
Envase	1	1	1	1	1	1	1

Control de temperatura

Termostato de ambiente*

Monitorización y control de temperaturas en estancias cerradas
Tipo de sensor: Bi-metal Tensión: 230 V~; 24 V~, 50 Hz
Capacidad de conmutacion a 230 Vac: 10(4) A, a 24 Vac: 1(1) A Rango de consigna: 5 a 30 °C escala númerica * a 6)

TERMOSTATO DE AMBIENTE



	BLANCO P.	PLATINO M.	ANTRACITA C.	CHOCOLATE	DORADO MALTA
	23144	**61144-PM**	**61144-AC**	**61144-CH**	**61144-DM**
Envase	1	1	1	1	1

Termostato de ambiente, suelo radiante*

Control electrónico de temperatura para sistemas de calefacción, por ejemplo: sistemas de suelo radiante electrico, baños, techos, mármoles y paredes radiantes.
Tensión: 230 V ~, 50 Hz
Sensor: externo o interno+externo (monitor).
Sensor de suelo incluido en el envase.
Capacidad de corte: 16(2) A
Rango de consigna: 10 to 50 °C (escala 1 a 5)
Indicaciones (LEDs): calefacción en marcha (red) y modo eco activado (green).
Extensión del sensor: hasta 50 m solo con cable 0.5 mm2, con doble aislamiento.
Nota: Debe asegurarse que el cableado del sensor va dentro de una conducción protectora. No es posible el cableado del sensor en paralelo con lineas que conduzcan corrientes alternas

TERMOSTATO ELECTRÓNICO SUELO RADIANTE



	BLANCO P.	PLATINO M.	ANTRACITA C.	CHOCOLATE	DORADO MALTA
	23244	**61244-PM**	**61244-AC**	**61244-CH**	**61244-DM**
Envase	1	1	1	1	1

***Para style se deben instalar con el adaptador para mecanismos de 55x55 mm**

Adaptador para mecanismos de 55x55mm

ADAPTADOR



	BLANCO P.	PLATINO M.	ANTRACITA C.	CHOCOLATE	DORADO M.	BLANCO MATE	NEGRO MATE
	61744-1	**61744-1PM**	**61744-1AC**	**61744-1CH**	**61744-1DM**	**61744-1BM**	**61744-1NM**
Envase	1	1	1	1	1	1	1

Detector de movimiento



Detector de movimiento esférico mecanismo 3 hilos* 18555-3
Capacidad de contacto (3 hilos, salida relé):
Carga resistiva 2.300 W, 10 A máx., cos φ = 1
Carga inductiva 1.500 W, 5 A máx., cos φ = 0,6
Halógenas con transformador 1000 VA
Balastos electrónicos ej. 2 x 36 W (20 máx.)
Compatible con cargas LED

Envase 1

TAPA PARA DETECTOR DE MOVIMIENTO ESFÉRICO



	BLANCO P.	PLATINO M.	ANTRACITA C.	CHOCOLATE	DORADO M.	BLANCO MATE	NEGRO MATE
	59755	**61755-PM**	**61755-AC**	**61755-CH**	**61755-DM**	**61755-BM**	**61755-NM**
Envase	1	1	1	1	1	1	1

***Para style se deben instalar con el adaptador para mecanismos de 55x55 mm**

Adaptador para mecanismos de 55x55mm

ADAPTADOR



	BLANCO P.	PLATINO M.	ANTRACITA C.	CHOCOLATE	DORADO M.	BLANCO MATE	NEGRO MATE
	61744-1	**61744-1PM**	**61744-1AC**	**61744-1CH**	**61744-1DM**	**61744-1BM**	**61744-1NM**
Envase	1	1	1	1	1	1	1

Zumbadores e indicadores luminosos



Módulo zumbador
· Blanco polar **18540**
· Platino metalizado **18540-PM**
· Carbono metalizado **18540-CM**

230V
Envase 1

ADAPTADORES M-SYSTEM 1MM



	BLANCO P.	PLATINO M.	ANTRACITA C.	CHOCOLATE	DORADO M.	BLANCO MATE	NEGRO MATE
	61740	**61740-PM**	**61740-AC**	**61740-CH**	**61740-DM**	**61740-BM**	**61740-NM**
Envase	1	1	1	1	1	1	1

Mecanismos varios



Pulsador para tirador de cordón **19516-X**

Envase 1

TECLA TIRADOR DE CORDÓN

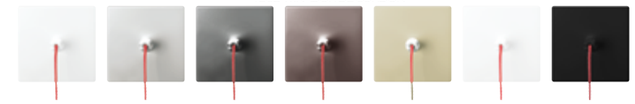

	BLANCO P.	PLATINO M.	ANTRACITA C.	CHOCOLATE	DORADO M.	BLANCO MATE	NEGRO MATE
	61170	**61170-PM**	**61170-AC**	**61170-CH**	**61170-DM**	**61170-BM**	**61170-NM**
Envase	1	1	1	1	1	1	1

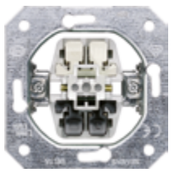

Pulsador conmutado para tirador de cordón **19511-2X**

Envase 1

Style tapa ciega

TAPA CIEGA STYLE



	BLANCO P.	PLATINO M.	ANTRACITA C.	CHOCOLATE	DORADO M.	BLANCO MATE	NEGRO MATE
	61033	**61033-PM**	**61033-AC**	**61033-CH**	**61033-DM**	**61033-BM**	**61033-NM**
Envase	10	1	2	2	2	1	1

Style salida de cable
Emborne por tornillo

SALIDA DE CABLE STYLE



	BLANCO P.	PLATINO M.	ANTRACITA C.	CHOCOLATE	DORADO M.	BLANCO MATE	NEGRO MATE
	61734	**61734-PM**	**61734-AC**	**61734-CH**	**61734-DM**	**61734-BM**	**61734-NM**
Envase	10	1	2	2	2	1	1

Marcos intermedios Style

Para mecanismos de 51x51 mm - Para adaptar mecanismos de otros fabricantes



	BLANCO POLAR	Envase	PLATINO METALIZADO	Envase	ANTRACITA COSSO	Envase	CHOCOLATE	Envase	DORADO MALTA	Envase	BLANCO MATE	Envase	NEGRO MATE	Envase
☐	**61744**	1	**61744-PM**	1	**61744-AC**	1	**61744-CH**	1	**61744-DM**	1	**61744-BM**	1	**61744-NM**	1

Para mecanismos de 55x55 mm - Para incorporar a la serie tapas de series de 55x55 de Miro u otros fabricantes



	BLANCO POLAR	Envase	PLATINO METALIZADO	Envase	ANTRACITA COSSO	Envase	CHOCOLATE	Envase	DORADO MALTA	Envase	BLANCO MATE	Envase	NEGRO MATE	Envase
☐	**61744-1**	1	**61744-1PM**	1	**61744-1AC**	1	**61744-1CH**	1	**61744-1DM**	1	**61744-1BM**	1	**61744-1NM**	1

Caja de superficie IP20 Style



CAJA DE SUPERFICIE

· Blanco polar

– Sencillo, 84 mm x 84 mm x 42,5 mm	**61461**
– Doble 155 mm x 84 mm x 42,5 mm	**61462**
– Triple 226 mm x 84 mm x 42,5 mm	**61463**

Envase 1

· Platino

– Sencillo, 84 mm x 84 mm x 42,5 mm	**61461-PM**
– Doble 155 mm x 84 mm x 42,5 mm	**61462-PM**
– Triple 226 mm x 84 mm x 42,5 mm	**61463-PM**

Envase 1

Entradas plásticas para caja de superficie IP20 Style

Pasacables para canaleta
(1 juego contiene 10 uds)

• **Blanco polar** **61467**

Envase 1 juego

Pasacables para cable
(1 juego contiene 10 uds)

• **Blanco polar** **61466**

Envase 1 juego

Marcos de Style



	BLANCO POLAR	Envase	PLATINO METALIZADO	Envase	ANTRACITA COSSO	Envase	CHOCOLATE	Envase	DORADO MALTA	Envase	BLANCO MATE	Envase	NEGRO MATE	Envase
☐	**61001**	10	**61001-PM**	1	**61001-AC**	1	**61001-CH**	1	**61001-DM**	1	**61001-BM**	10	**61001-NM**	1
☐☐	**61002**	10	**61002-PM**	1	**61002-AC**	1	**61002-CH**	1	**61002-DM**	1	**61002-BM**	10	**61002-NM**	1
☐☐☐	**61003**	10	**61003-PM**	1	**61003-AC**	1	**61003-CH**	1	**61003-DM**	1	**61003-BM**	10	**61003-NM**	1
☐☐☐☐	**61004**	1	**61004-PM**	1	**61004-AC**	1	**61004-CH**	1	**61004-DM**	1	**61004-BM**	1	**61004-NM**	1
☐☐☐☐☐	**61005**	1	**61005-PM**	1	**61005-AC**	1	**61005-CH**	1	**61005-DM**	1	**61005-BM**	1	**61005-NM**	1

La misma referencia de marco sirve tanto para montaje horizontal como vertical.

Para una correcta instalación de los marcos de Style en paredes de tabique hueco, es necesario el uso de la sierra de corona 2158000 (o equivalente) para dejar la caja de empotrar enrasada con la pared.

MEDIDAS

☐	82 x 82 mm
☐☐	82 x 153 mm
☐☐☐	82 x 224 mm
☐☐☐☐	82 x 295 mm
☐☐☐☐☐	82 x 366 mm

Material vario



Universal enlazable **2373-I**
Material termoplástico
Dimensiones: 71x71x43 mm

Envase 640



Tapa protección **2374-I**
Permite localizar la caja después de enlucir

Envase 1000



Garras **16-GAR**
Para bastidores metálicos
Bolsa con 50 garras y 50 tornillos
para montar 25 bastidores



Caja de empotrar **2341**
1 elemento para tabique hueco

Envase 120



Caja de empotrar **2342**
2 elementos para tabique hueco

Envase 60



Caja de empotrar **2343**
3 elementos para tabique hueco

Envase 35



Caja de empotrar **2344**
4 elementos para tabique hueco

Envase 30



Caja de empotrar **2345**
5 elementos para tabique hueco

Envase 21



Sierra de corona **2158000**
con avellanador tabique hueco
diam. 68 mm / prof. 40 mm

Envase 1



Avellanador **5892000**
de canto 68mm
Herramienta para la instalación a ras de las cajas de tabique hueco

Envase 1



Cuchillas de repuesto para **5893000**
ref. 5892000

Envase 1



Alineador de bastidores BJC **3201**

Envase 1

Se recomienda el uso de estas cajas y el uso de la sierra de corona con avellanador para que las series queden instaladas según su diseño original.

BJC

Miro

Diseño que cautiva

En la serie Miro se encuentra el estilo y la influencia de la última escuela Bauhaus. Miro, es capaz de mostrar con su línea el concepto de novedad y distinción del que sólo gozan las cosas bien hechas. La serie de alta calidad presenta un acabado perfecto en todos sus detalles, con texturas exclusivas y modernas. La forma cuadrada, la superficie lisa, la fina línea cromada en el vértice de las teclas personalizadas y los materiales configuran una unidad armoniosa que la distingue y la diferencia, satisfaciendo las elevadas expectativas de los clientes mas exigentes con la calidad, la estética y al tacto.



Aluminio



Cristal



Acabado color



Madera

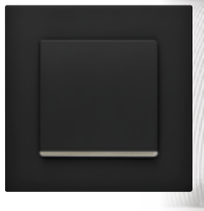

Acabado mate

MEC 18

Un mismo mecanismo válido para las cinco series de lujo de BJC: Iris, Iris Plus, Mega, Style y Miro.

Su estructura ha sido diseñada ergonómicamente para garantizar una instalación fácil, rápida y cómoda. Cuenta con un mecanismo de tamaño ajustado que permite aprovechar al máximo el espacio interior en la caja de empotrar y facilita el paso del cableado. Ofrecen todas las facilidades para una perfecta instalación.

- Los interruptores y conmutadores MEC18 son de 16 A, lo que permite múltiples aplicaciones con el mismo mecanismo y reducir el número de referencias en stock.

- Bastidores de acero galvanizado con tratamiento anticorrosivo para asegurar la durabilidad de la instalación.

- Bastidores con perfiles superiores e inferiores facilitar el montaje y un posicionamiento rígido del mecanismo.

Las bases de enchufe incorporan la protección de seguridad, y cuentan con el característico sistema de embornado STAI (sistema de tornillo abierto imperdible), simplemente embornar y apretar. Los tornillos se cierran con una sola operación, y poseen una tuerca flotante grabada, que impide el deslizamiento del cable garantizando una perfecta sujeción y total superficie de contacto. Los conductores entran los tres por la parte superior de la base de enchufe. El atornillado se realiza, también para los tres, por una sola cara de la base de enchufe. Las bases, que se suministran con la tapa separada, permiten embornar, y atornillar con rapidez y seguridad.

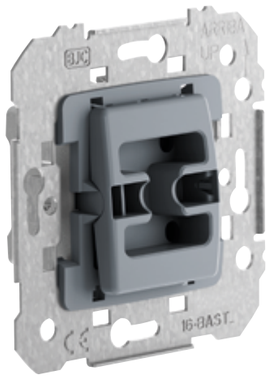

Certificaciones

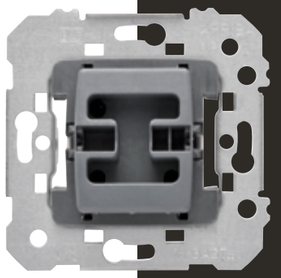

MEC 18

Un mismo mecanismo para 5 diseños distintos

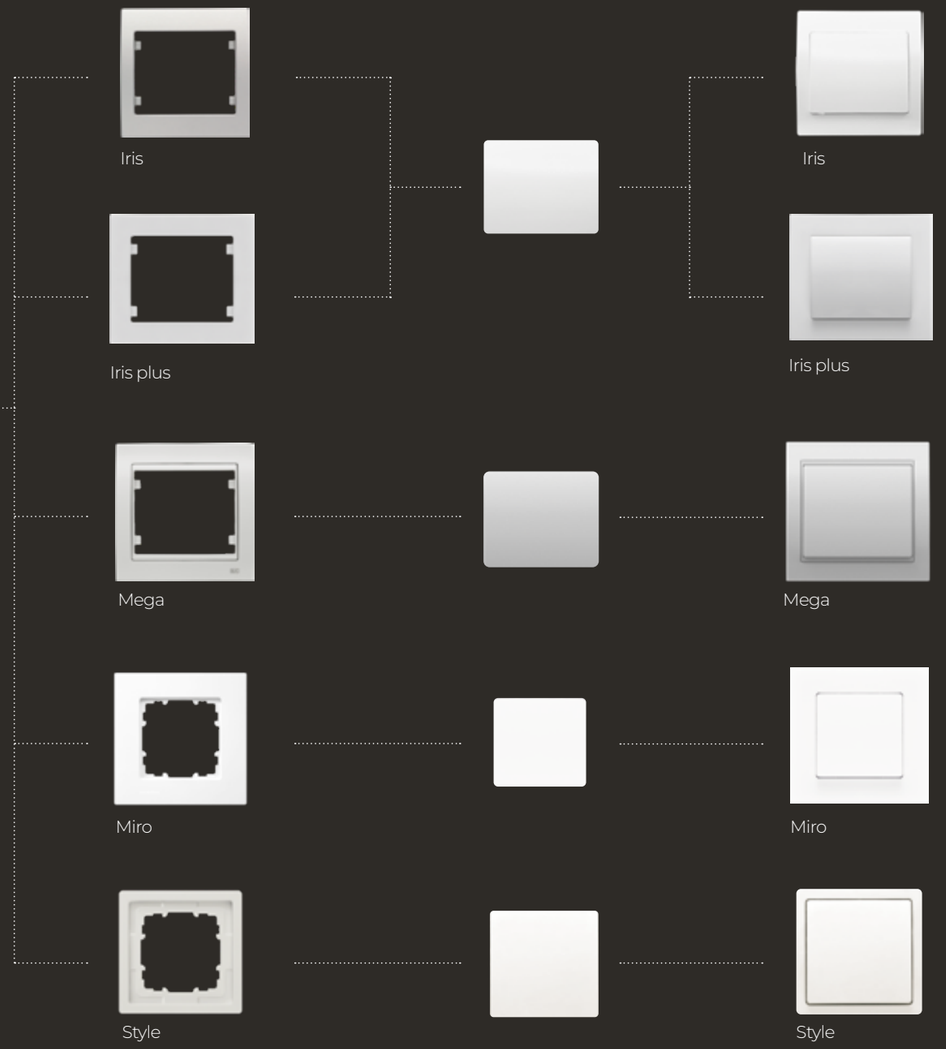

Un clásico contemporáneo

Miro

- Marco flotante, sensación de suspendido en el aire, ligereza visual.
- Altura del marco solo 8 mm.
- Difusor tecla cuadrado y reducido, iluminación LED azul.
- Marcos de cristal, madera, metal naturales y macizos.
- Tecla con o sin embellecedor a escoger por el diseñador del ambiente.

Colores mate


Blanco mate


Negro mate


Blanco mate


Negro mate

Cristal


Rojo oriental /
Carbono metalizado


Negro /
Aluminio metalizado

Madera


Arce rojo /
Aluminio metalizado


Cerezo /
Carbono metalizado

Aluminio

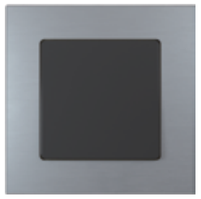
Natural /
Carbono metalizado


Óxido amarillo /
Blanco polar

Color


Blanco polar


Aluminio metalizado


Carbono metalizado

Perfecto en todos sus detalles

Miro es capaz de mostrar con su línea el concepto de novedad y distinción del que sólo gozan las cosas bien hechas. La serie de alta calidad presenta un acabado con texturas exclusivas y modernas.

Marco flotante, sensación de suspendido en el aire, ligereza visual.

Difusor tecla cuadrado y reducido, iluminación LED azul.



Mecanismos conectados al sistema BJC Nexus.

Altura del marco solo 8 mm.

Tecla con o sin embellecedor a escoger por el diseñador del ambiente.

> La forma cuadrada, la superficie lisa, configuran una unidad armoniosa que la distingue y la diferencia.

Miro IP44

Ahora también para exterior

· En todos los colores y marcos.

· Toma Schuko®, mecanismo simple y doble, TV y RJ.

· Un único marco común IP20 de la misma serie.

· Utiliza el mismo mecanismo de emborne rápido IP20.



IP44



Miro aluminio metalizado
IP44 pulsador + IP44 TV (tapa cerrada)

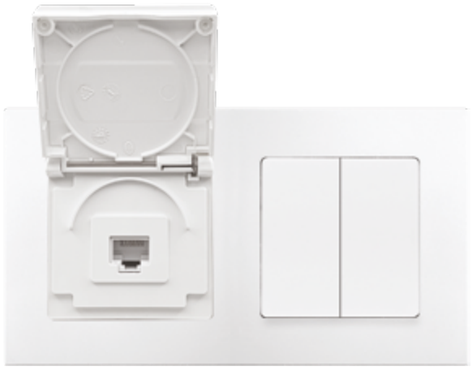

Miro blanco polar
IP44 RJ (tapa abierta) + IP44 interruptor doble



Miro conectada

Con BJC Nexus, tu hogar se convierte en parte de ti. BJC Nexus mantiene el aspecto atemporal de la gama MIRO: líneas limpias, superficies refinadas y un estilo que se adapta a cualquier hogar. Pero por dentro, todo es nuevo. Electrónica más inteligente, control fluido y plena integración con la aplicación BJC Nexus. Así que no tienes que elegir entre belleza y tecnología: ahora puedes tener ambas cosas.

BJC Nexus conecta con tu hogar.

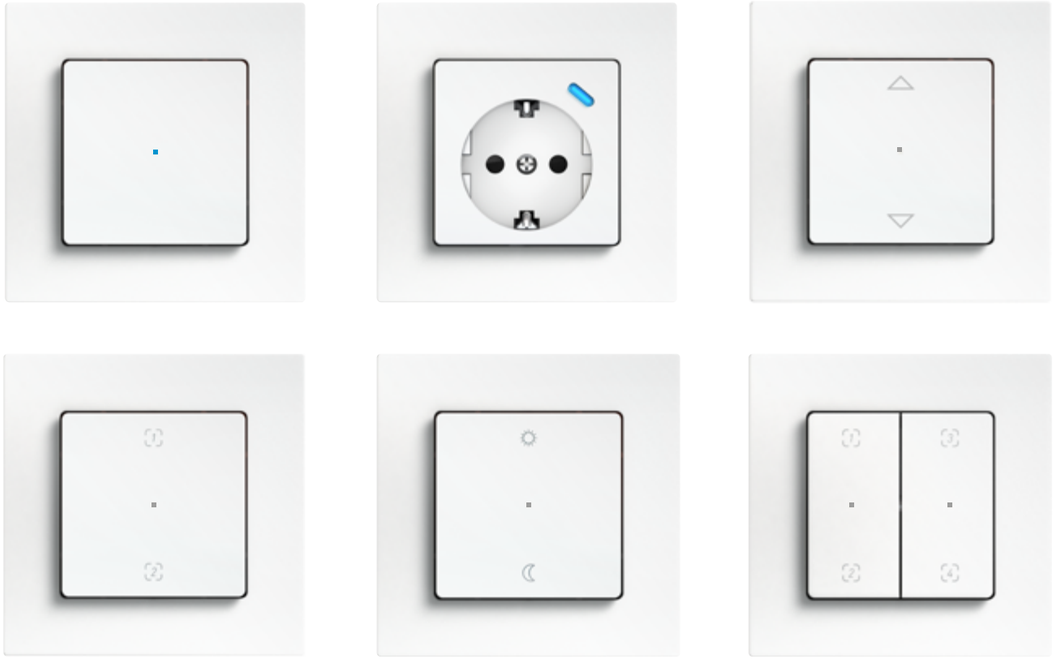

Smart Home

SISTEMA INALÁMBRICO

Fácil instalación y conversión de instalaciones existentes sin necesidad de cableado gracias a su sistema inalámbrico.

AHORRO EN CONSUMOS

BJC Nexus es un sistema inteligente orientado a la protección y la eficiencia energética.

VERSATILIDAD ESTÉTICA

Basado en la línea Miro con líneas limpias y superficies refinadas tendrás múltiples opciones estéticas.

CONTROL TOTAL

Con BJC Nexus podrás controlar luces, persianas, enchufes, de manera fácil y eficiente.

DESDE CUALQUIER LUGAR

Controla tu hogar desde la APP, desde casa o cualquier punto del mundo.

SIN NECESIDAD DE OBRAS

Los pulsadores inalámabricos permiten añadir un nuevo punto desde donde controlar un punto de luz sin obras.

5 YEARS GARANTÍA 5 AÑOS

MADE IN EUROPE

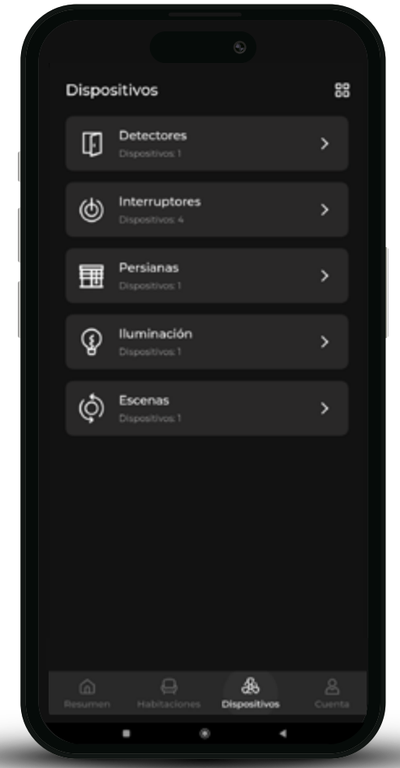



Múltiples funciones

La serie Miro dispone de una gran variedad de funciones para las necesidades actuales. Reguladores de intensidad de luz, controladores de sonido, mecanismo de subida y bajada de persianas. Elige las opciones que necesites para tu total comodidad y disfruta del confort con todo el diseño y color.



Reguladores
Reguladores rotativos y por pulsación, tradicionales y smart. Los reguladores son ideales para crear ambiente en las distintas estancias al regular la iluminación a la intensidad deseada.



Cargadores con doble USB
La base de enchufe Schuko® con doble USB tipo A y tipo C permite la carga simultánea de dos terminales, manteniendo al mismo tiempo la utilidad del enchufe. Su instalación es rápida y sencilla ya que se realiza en una caja de empotrar estándar.
· Power Delivery (exigido por UE desde 2024)
· Quick charge
· Para caja de empotrar estándar



Multimedia
Los conectores multimedia son la solución ideal para evitar los cableados vistos en la instalación y distribución de dispositivos electrónicos en cualquier tipo de instalación; doméstica o comercial. Las tomas HDMI, RJ45, salidas de cable estéreo, etc. permiten distribuir las fuentes de salida y entrada separadas de manera que la conexión sea eficaz y la instalación limpia.



Mecanismos smart
Controla la iluminación de las estancias de forma fácil desde tu smartphone o genera escenas automáticas en función del momento.



Tomas RJ y fibra óptica
El cable de fibra óptica podrá llegar hasta el punto, permitiendo conectar el router.



Control centralizado de persianas
Controla tus persianas motorizadas de forma general o por zonas, mediante sistemas tradicionales o smart conectados si deseas controlarlo desde el smartphone o realizar programaciones horarias.

16 A en los mecanismos de interrupción Mec

Los mecanismos de interrupción cuentan con un potente dispositivo de 16 A de emborne automático diseñado ergonómicamente para una manipulación más cómoda, fácil y segura.

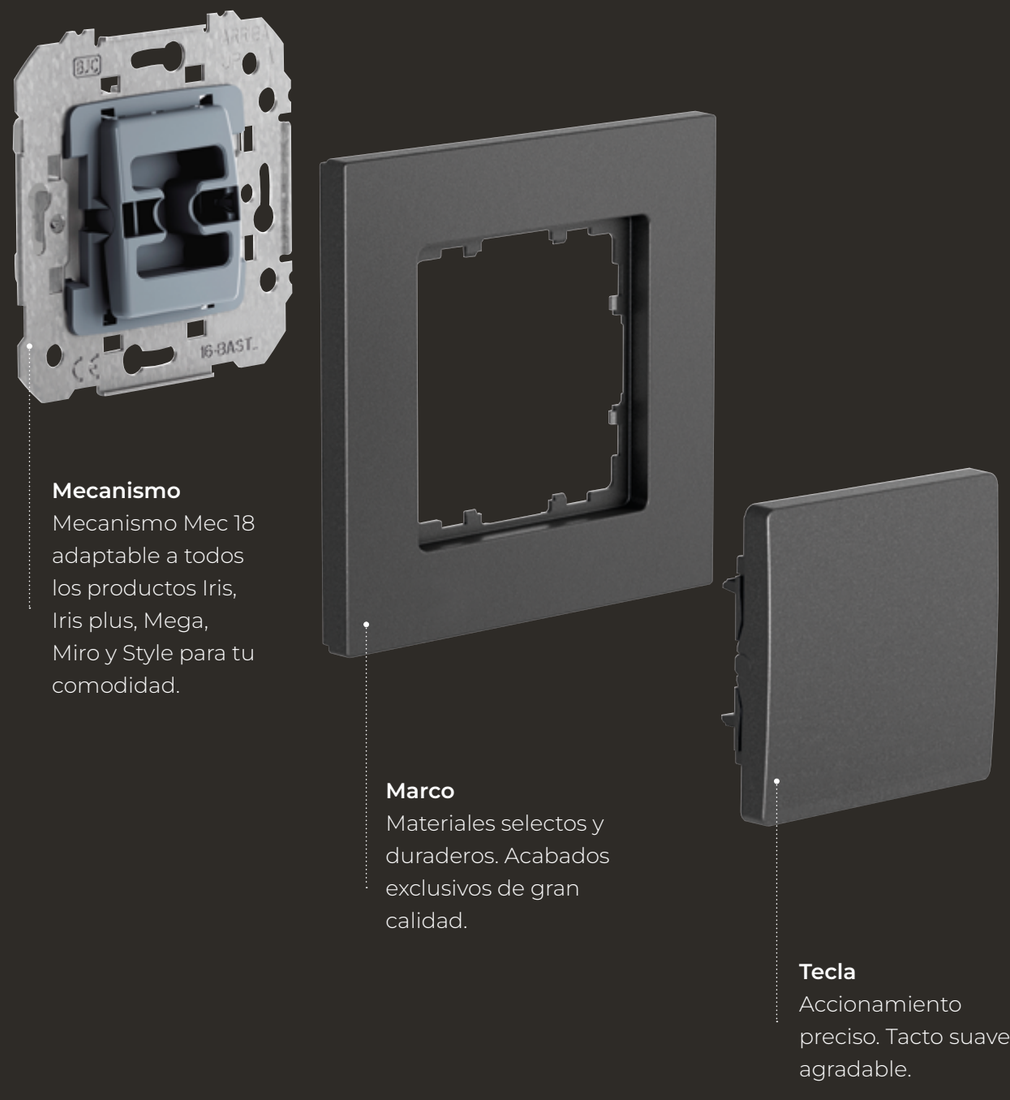

Mecanismo
Mecanismo Mec 18 adaptable a todos los productos Iris, Iris plus, Mega, Miro y Style para tu comodidad.

Marco
Materiales selectos y duraderos. Acabados exclusivos de gran calidad.

Tecla
Accionamiento preciso. Tacto suave y agradable.

Tabla de referencias para componer funciones básicas Miro

Función	Blanco polar		Aluminio metalizado		Carbono metalizado		Blanco mate		Negro mate	
	Mecanismo	Tecla/Tapa	Mecanismo	Tecla/Tapa	Mecanismo	Tecla/Tapa	Mecanismo	Tecla/Tapa	Mecanismo	Tecla/Tapa
Interruptor	18505	59705	18505	59705-AM	18505	59705-CM	18505	59705-BM	18505	59705-NM
Conmutador	18506	59705	18506	59705-AM	18506	59705-CM	18506	59705-BM	18506	59705-NM
Cruzamiento	18507	59705	18507	59705-AM	18507	59705-CM	18507	59705-BM	18507	59705-NM
Interruptor doble	18509	59709	18509	59709-AM	18509	59709-CM	18509	59709-BM	18509	59709-NM
Conmutador doble	18510	59709	18510	59709-AM	18510	59709-CM	18510	59709-BM	18510	59709-NM
Pulsador timbre	18516	59716	18516	59716-AM	18516	59716-CM	18516	59716-BM	18516	59716-NM
Pulsador luz	18516	59717	18516	59717-AM	18516	59717-CM	18516	59717-BM	18516	59717-NM
Regulador rotativo	21550-X	59749	21550-X	59749-AM	21550-X	59749-CM	21550-X	59749-BM	21550-X	59749-NM
Toma Schuko®	18524	59724	18524	59724-AM	18524	59724-CM	18524	59724-BM	18524	59724-NM
Toma Schuko® + doble USB tipo A y tipo C	18524-USBC	59724-USBC	18524-USBC	59724-USBC-AM	18524-USBC	59724-USBC-CM	18524-USBC	59724-USBC-BM	18524-USBC	59724-USBC-NM
Tapa televisión	59330		59330-AM		59330-CM		59330-BM		59330-NM	
Toma RJ simple	19582-1	59782	19582-1	59782-AM	19582-1	59782-CM	19582-1	59782-BM	19582-1	59782-NM
Toma RJ doble	19682-1	59882	19682-1	59882-AM	19682-1	59882-CM	19682-1	59882-BM	19682-1	59882-NM
Tapa ciega	59033		59033-AM		59033-CM		59033-BM		59033-NM	
Salida de cable	59734		59734-AM		59734-CM		59734-BM		59734-NM	
Zumbador	18540	59740	18540-AM	59740-AM	18540-CM	59740-CM	18540	59740-BM	18540-CM	59740-NM
Tarjetero Hotel	59068		59068-AM		59068-CM		59068-BM		59068-NM	
Marco	59001		59001-AM		59001-CM		59001-BM		59001-NM	

Conecta con tu hogar

Smart Home

MIRO reúne todos los dispositivos de tu hogar en un solo ecosistema. Contrólalo con la aplicación, crea escenas o deja que el sistema se adapte automáticamente a tus rutinas.

Tu casa despierta

Cada mañana en los dias laborables, BJC Nexus me sube las persianas de las habitaciones a primera hora, despertarse lentamente con la luz natural no tiene precio.



Controla los enchufes con un solo clic

Ahora estoy seguro que los niños no están jugando con la consola fuera de horas. He programado las tomas del salón para que estén apagadas fuera del horario de juego.

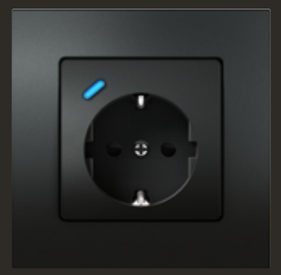

¿Romántico o animado?

Con el sistema de escenas podrás crear ambientes diferentes, combinando iluminación y dispositivos conectados como reproductores de música.

¿Me he olvidado una luz encendida?

¿Habré olvidado una luz encendida? Lo compruebo en la APP desde la oficina o directamente activo la escena de apagar todas las luces y me quedo tranquilo.



Tabla de referencias para componer Miro conectada

Blanco polar · Aluminio metalizado · Carbono metalizado · Blanco mate · Negro mate

Mecanismos empotrados smart

Función	Mecanismo	Tecla/Tapa sin embellecedor	Tecla/Tapa con embellecedor	Tecla/Tapa sin embellecedor	Tecla/Tapa con embellecedor	Tecla/Tapa sin embellecedor	Tecla/Tapa con embellecedor	Tecla/Tapa sin embellecedor	Tecla/Tapa con embellecedor	Tecla/Tapa sin embellecedor	Tecla/Tapa con embellecedor
Conmutador conectado	NX18506	SM59705	SM59705-C	SM59705-AM	SM59705-AMC	SM59705-CM	SM59705-CMC	SM59705-BM	SM59705-BMC	SM59705-NM	SM59705-NMC
Regulador conectado	NX21545	SM59705	SM59705-C	SM59705-AM	SM59705-AMC	SM59705-CM	SM59705-CMC	SM59705-BM	SM59705-BMC	SM59705-NM	SM59705-NMC
Interruptor persiana conectado	NX18565	SM59765	SM59765-C	SM59765-AM	SM59765-AMC	SM59765-CM	SM59765-CMC	SM59765-BM	SM59765-BMC	SM59765-NM	SM59765-NMC
Toma Schuko® conectada	NX18524	SM59724	-	SM59724-AM	-	SM59724-CM	-	SM59724-BM	-	SM59724-NM	-

Mecanismos empotrados smart (Con marco (*) y tecla color blanco polar) (disponible en otros colores adquiriendo la tapa y el marco aparte)

Función	Mecanismo con marco (*) y tecla blanco polar
Conmutador conectado	NX59906
Regulador conectado	NX59949
Interruptor persiana conectado	NX59965
Toma Schuko® conectada	NX59924

Pulsadores de superficie (a bateria) (Con marco (*) y tecla color blanco polar) (disponible en otros colores adquiriendo la tapa y el marco aparte)

Función	Mecanismo con marco (*) y tecla blanco polar	Teclas de escenas Blanco polar		Teclas de escenas Aluminio metalizado		Teclas de escenas Carbono metalizado		Teclas de escenas Blanco mate		Teclas de escenas Negro mate	
Pulsador inalambrico conectado simple 2 botones	NX59939			SM59739-AM	-	SM59739-CM	-	SM59739-BM	-	SM59739-NM	-
		SM59739-1	Icono “1-2”	SM59739-1AM	Icono “1-2”	SM59739-1CM	Icono “1-2”	SM59739-1BM	Icono “1-2”	SM59739-1NM	Icono “1-2”
		SM59739-2	Icono “D-N”	SM59739-2AM	Icono “D-N”	SM59739-2CM	Icono “D-N”	SM59739-2BM	Icono “D-N”	SM59739-2NM	Icono “D-N”
		SM59739-3	Icono “I-O”	SM59739-3AM	Icono “I-O”	SM59739-3CM	Icono “I-O”	SM59739-3BM	Icono “I-O”	SM59739-3NM	Icono “I-O”
Pulsador inalambrico doble 4 botones	NX59940			SM59740-AM	-	SM59740-CM	-	SM59740-BM	-	SM59740-NM	-
		SM59740-1	Icono “1-2-3-4”	SM59740-1AM	Icono “1-2-3-4”	SM59740-1CM	Icono “1-2-3-4”	SM59740-1BM	Icono “1-2-3-4”	SM59740-1NM	Icono “1-2-3-4”

(*) Marco para un elemento, para marcos de más elementos y ver páginas 166 y 167.

Mecanismos de interrupción

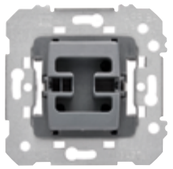

Interruptor unipolar **18505***
Conmutador **18506***
16 A 250 V~
Cruzamiento **18507***
10 A 250 V~

Envase 10

TECLA

	BLANCO P.	ALUMINIO M.	CARBONO M.	BLANCO MATE	NEGRO MATE
	59705	**59705-AM**	**59705-CM**	**59705-BM**	**59705-NM**
Envase	10	10	10	1	1
	con embellecedor cromo brillo			con embellecedor níquel mate	
	59705-C	**59705-AMC**	**59705-CMC**	**59705-BMC**	**59705-NMC**
Envase	10	10	10	1	1

TECLA CON DIFUSOR

	BLANCO P.	ALUMINIO M.	CARBONO M.	BLANCO MATE	NEGRO MATE
	59705-L	**59705-AML**	**59705-CML**	**59705-BML**	**59705-NML**
Envase	10	2	2	1	1
	con embellecedor cromo brillo			con embellecedor níquel mate	
	59705-CL	**59705-AMCL**	**59705-CMCL**	**59705-BMCL**	**59705-NMCL**
Envase	10	2	2	1	1

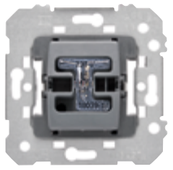

Interruptor unipolarde control **18605***
Conmutador control **18606***
Conmutador con señalizador **18506-L***
16 A 250 V~

Envase 10

Lámpara de señalización incorporada en la referencia 18506-L

TECLA CON DIFUSOR

	BLANCO P.	ALUMINIO M.	CARBONO M.	BLANCO MATE	NEGRO MATE
	59705-L	**59705-AML**	**59705-CML**	**59705-BML**	**59705-NML**
Envase	10	2	2	1	1
	con embellecedor cromo brillo			con embellecedor níquel mate	
	59705-CL	**59705-AMCL**	**59705-CMCL**	**59705-CBMCL**	**59705-NMCL**
Envase	10	2	2	1	1

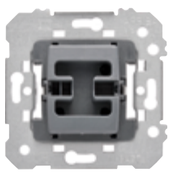

Interruptor bipolar **18508***
Interruptor bipolar de control **18608***
16 A 250 V~
Sólo teclas con difusor
Envase 10

Lámpara de señalización incorporada en la referencia 18608

TECLA CON I/O

	BLANCO P.	ALUMINIO M.	CARBONO M.	BLANCO MATE	NEGRO MATE
	59708	**59708-AM**	**59708-CM**	**59708-BM**	**59708-NM**
Envase	2	2	2	1	1
	con embellecedor cromo brillo			con embellecedor níquel mate	
	59708-C	**59708-AMC**	**59708-CMC**	**59708-BMC**	**59708-NMC**
Envase	2	2	2	1	1

TECLA CON I/O Y DIFUSOR

	BLANCO P.	ALUMINIO M.	CARBONO M.	BLANCO MATE	NEGRO MATE
	59708-L	**59708-AML**	**59708-CML**	**59708-BML**	**59708-NML**
Envase	2	2	2	1	1
	con embellecedor cromo brillo			con embellecedor níquel mate	
	59708-CL	**59708-AMCL**	**59708-CMCL**	**59708-BMCL**	**59708-NMCL**
Envase	2	2	2	1	1

* Las series Miro y Style son compatibles con los mecanismos MEC18 fabricados a partir de Enero de 2017.

Mecanismos de interrupción

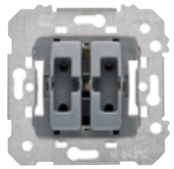

Doble interruptor **18509***
Doble conmutador **18510***
16 A 250 V~
Doble pulsador **18511***
10 A 250 V~
Doble pulsador desconexión **18513***
10 A 250 V~

Envase 10

TECLA DOBLE

	BLANCO P.	ALUMINIO M.	CARBONO M.	BLANCO MATE	NEGRO MATE
	59709	**59709-AM**	**59709-CM**	**59709-BM**	**59709-NM**
Envase	10	10	10	1	1
	con embellecedor cromo brillo			con embellecedor níquel mate	
	59709-C	**59709-AMC**	**59709-CMC**	**59709-BMC**	**59709-NMC**
Envase	10	10	10	1	1

TECLA DOBLE CON DIFUSOR

	BLANCO P.	ALUMINIO M.	CARBONO M.	BLANCO MATE	NEGRO MATE
	59709-L	**59709-AML**	**59709-CML**	**59709-BML**	**59709-NML**
Envase	10	2	2	1	1
	con embellecedor cromo brillo			con embellecedor níquel mate	
	59709-CL	**59709-AMCL**	**59709-CMCL**	**59709-BMCL**	**59709-NMCL**
Envase	10	2	2	1	1

Doble pulsador con luz **18511-L***
10 A 250 V~

Envase 10

Lámpara de señalización incorporada en la referencia 18511-L

TECLA DOBLE CON DIFUSOR

	BLANCO P.	ALUMINIO M.	CARBONO M.	BLANCO MATE	NEGRO MATE
	59709-L	**59709-AML**	**59709-CML**	**59709-BML**	**59709-NML**
Envase	10	2	2	1	1
	con embellecedor cromo brillo			con embellecedor níquel mate	
	59709-CL	**59709-AMCL**	**59709-CMCL**	**59709-BMCL**	**59709-NMCL**
Envase	10	2	2	1	1

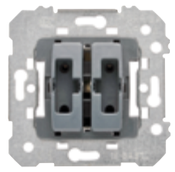

Conmutador + Pulsador **18515***
16 A + 10 A 250 V~

Envase 10

TECLA DOBLE CONMUTADOR PULSADOR LOGO CAMPANA

	BLANCO P.	ALUMINIO M.	CARBONO M.	BLANCO MATE	NEGRO MATE
	59715	**59715-AM**	**59715-CM**	**59715-BM**	**59715-NM**
Envase	2	2	2	1	1
	con embellecedor cromo brillo			con embellecedor níquel mate	
	59715-C	**59715-AMC**	**59715-CMC**	**59715-BMC**	**59715-NMC**
Envase	2	2	2	1	1

* Las series Miro y Style son compatibles con los mecanismos MEC18 fabricados a partir de Enero de 2017.

Mecanismo pulsador

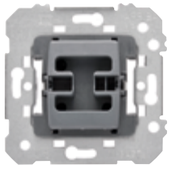

Pulsador **18516***
Pulsador desconexión **18512***
10 A 250 V~

Envase 10

Nota:
Grabado de pictogramas bajo pedido

WC

TECLA LOGO CAMPANA/BOMBILLA

	BLANCO P.	ALUMINIO M.	CARBONO M.	BLANCO MATE	NEGRO MATE
	59716	**59716-AM**	**59716-CM**	**59716-BM**	**59716-NM**
Envase	10	10	10	1	1
	59717	**59717-AM**	**59717-CM**	**59717-BM**	**59717-NM**
Envase	10	10	10	1	1

	con embellecedor cromo brillo			con embellecedor níquel mate	
	59716-C	**59716-AMC**	**59716-CMC**	**59716-BMC**	**59716-NMC**
Envase	10	10	10	1	1
	59717-C	**59717-AMC**	**59717-CMC**	**59717-BMC**	**59717-NMC**
Envase	10	10	10	1	1

TECLA LOGO CAMPANA/BOMBILLA CON DIFUSOR

	BLANCO P.	ALUMINIO M.	CARBONO M.	BLANCO MATE	NEGRO MATE
	59716-L	**59716-AML**	**59716-CML**	**59716-BML**	**59716-NML**
Envase	10	2	2	1	1
	59717-L	**59717-AML**	**59717-CML**	**59717-BML**	**59717-NML**
Envase	10	10	10	1	1

	con embellecedor cromo brillo			con embellecedor níquel mate	
	59716-CL	**59716-AMCL**	**59716-CMCL**	**59716-BMCL**	**59716-NMCL**
Envase	10	2	2	1	1
	59717-CL	**59717-AMCL**	**59717-CMCL**	**59717-BMCL**	**59717-NMCL**
Envase	10	10	10	1	1



Temporizador pastilla multifunción **TMP-3H**
9 funciones
Tensión alimentación 230V 50-60Hz
4-hilos
Con neutro
Compatible con cargas R, L y C

Envase 1



Temporizador pastilla multifunción **TMP-4H**
Emborne sin tornillo
Tensión alimentación 230V 50-60Hz
4-hilos
Compatible con cargas R, L y C

Envase 1

* Las series Miro y Style son compatibles con los mecanismos MEC18 fabricados a partir de Enero de 2017.

Tarjetero



Tarjetero Hotel con portaetiquetas iluminado
- Funcionamiento mecánico, pulsador 1 CO con terminal de neutro separado.
- Para tarjetas de hasta 54x65 mm y 0,7-1.0 mm de espesor.
- 230Vac 10A
- Incluye lámparita de señalización 19039-AZ.



	BLANCO P.	ALUMINIO M.	CARBONO M.	BLANCO MATE	NEGRO MATE
	59068	**59068-AM**	**59068-CM**	**59068-BM**	**59068-NM**
Envase	1	1	1	1	1

Lamparita **19039-AZ**
Recambio para el tarjetero hotel

Envase 1

Señalizadores



Señalizador luminoso LED azul **18039-1AZ**
230 V~
Señalizadores luminosos para interruptores bipolares y unipolares de control
Tecla ancha

Envase 18039-1AZ = 5



Señalizador luminoso LED azul **18039-2AZ**
230 V~
Señalizadores luminosos para interruptor, conmutador, cruzamiento y pulsador
Tecla ancha

Envase 18039-2AZ = 10



Señalizador luminoso LED azul **18039-3AZ**
230 V~
Señalizador luminoso para todos los mecanismos
Tecla estrecha

Envase 18039-3AZ = 10



Carga para uso de señalizadores luminosos con lámparas de bajo consumo o fluorescentes **3139**

Envase 1

Control de persianas

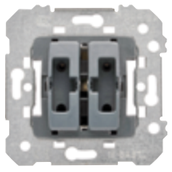

Doble pulsador de persianas **18565***
Doble interruptor de persianas **18569***
Enclavamiento eléctrico y mecánico
10 A 250 V~

Envase 10

Doble pulsador **18511***
Requiere dispositivo auxiliar propio de cada fabricante de persiana
Sin enclavamiento
10 A 250 V~

Envase 10

TECLA DOBLE PERSIANAS



	BLANCO P.	ALUMINIO M.	CARBONO M.	BLANCO MATE	NEGRO MATE
	59765	**59765-AM**	**59765-CM**	**59765-BM**	**59765-NM**
Envase	10	2	2	1	1

	con embellecedor cromo brillo			con embellecedor níquel mate	
	59765-C	**59765-AMC**	**59765-CMC**	**59765-BMC**	**59765-NMC**
Envase	10	2	2	1	1

* Las series Miro y Style son compatibles con los mecanismos MEC18 fabricados a partir de Enero de 2017.



Centralizador de persianas para instalación en caja empotrable **2393**
Controlador de persianas para motores monofásicos 230 V
Potencia máx.: 1250 VA
Funcionamiento local o centralizado
Tiempo de accionamiento ajustable 1-120 seg.
Para instalar con pulsadores dobles (18511)

Envase 1

Reguladores de intensidad luminosa



Regulador conmutador para lámparas LED, incandescentes, halógenas de alta y baja tensión con transformador magnético **21550-X**
Alimentación: 230V / 50Hz
LED: 230V 3-85W
Halogenos directos: 20-250W
Halógenos con transformador ferromagnético: 20-250VA
Fusible: T2AH/250V
Terminación por fijación de tornillo
Corte de fase: Leading-Edge
Envase 1



Regulador conmutador para lámparas incandescentes halógenas de alta y baja tensión con transformador magnético **21553-X**
Alimentación: 230VAC / 50Hz
Halógenos con transformador ferromagnético: 20-500VA
Halogenos directos: 20-500W
Fusible: T2AH/250V
Terminación por tornillo
Corte de fase: Leading-Edge
Envase 1



Dispositivo para control de luminarias con regulación 1-10V de fluorescencia **21555-X**
Alimentación: 230VAC 50-60Hz
Tensión de control: 1-12V
Corriente de control máxima: 40mA
Conexión de carga: 10A
Fusible: F0.8/250V
Fijación por tornillo
Envase 1

TAPA Y BOTÓN

Envase	BLANCO P.	ALUMINIO M.	CARBONO M.	BLANCO MATE	NEGRO MATE
	59749	**59749-AM**	**59749-CM**	**59749-BM**	**59749-NM**
	1	1	1	1	1

Reguladores para pulsador



Dimmer pastilla universal con ajuste de carga **DIP-RLC**
R, L, C, LED, ESL
Tensión alimentación 230V - 50/60Hz
Consumo: 3W
Válido para lámparas halógenas 230V, halógenas con trans. ferromagnético, halógenas con trans. eléctronico y cargas LED 230V

Envase 1

Conexión de cargas

TIPO DE CARGA	Tipo de mecanismo	Halógenos directos 230 V (R)	Halógenas 12 V (R) baja tensión con transformador ferromagnético (L)	Halógenas baja tensión con transformador electrónico (C)	Carga LED 230 V	Tiras de LED 12-48 Vdc Monocolor	Lámparas Fluorescentes Compactas (CFL) Dimmables	Reactancia electrónica con entrada de regulación de 1-10V
21553-X	Rotativo	20-500W	20-500 VA	NO	NO	NO	NO	NO
21555-X	Rotativo	NO	NO	NO	NO	NO	NO	1-10 V
21550-X	Rotativo	20-250W	20-250 VA	NO	3-85W	NO	NO	NO
DIP-RLC	Por pulsador	160W	160 VA	160W	50-160W	NO	160W	NO

Disponible un listado de lámparas LED de compatibilidad testeada en www.bjc.es/documentacion

Bases de enchufe de seguridad

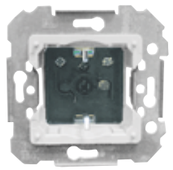

Base enchufe 2P+T (TT lateral) con protección de seguridad **18524**
Emborne por tornillos 16 A 250 V~

Envase 10

TAPAS BASE ENCHUFE (SCHUKO)

Envase	BLANCO P.	ALUMINIO M.	CARBONO M.	BLANCO MATE	NEGRO MATE
	59724	**59724-AM**	**59724-CM**	**59724-BM**	**59724-NM**
	10	10	10	1	1

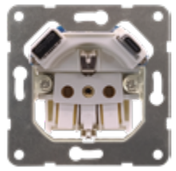

Erp

Schuko® 2P-T con doble cargador USB tipo A y tipo C con carga rápida y Power Delivery **18524-USBC**
Toma Schuko®
- 230Vac 50Hz, 16A
- Emborne sin tornillo

Doble cargador USB:
-1 toma USB tipo A y una 1 toma USB tipo C
- Potencia máxima: 20W
- Carga rápida Power Delivery USB C: 5V/3A; 9V/2,22A; 12V/1,67A
- Carga rápida Quick Charge USB A: 5V/3A; 9V/2,22A; 12V/1,67A
- Carga normal:
  - 5V/3,4A cuando se usa USB A y USB C a la vez
  - 5V/2,4A cuando se usa USB A o USB C individualmente
- Protección de cortocircuito
- Protección de temperatura

De acuerdo con normas UNE 20315-1-1/1-2 y EN 62368-1

Envase 1

TAPAS ENCHUFE CON PROTECCIÓN SEGURIDAD

Envase	BLANCO P.	ALUMINIO M.	CARBONO M.	BLANCO MATE	NEGRO MATE
	59724-USBC	**59724-USBC-AM**	**59724-USBC-CM**	**59724-USBC-BM**	**59724-USBC-NM**
	1	1	1	1	1



Toma schuko 2P+T emborne rápido con garras **19532-X**
Toma schuko 2P+T emborne rápido sin garras **19532**
Sin tornillos
Para conductores flexibles o rígidos 2,5 mm sistema de embornamiento rápido

Envase 10

TAPA SCHUKO, PROTECCIÓN DE SEGURIDAD

Envase	BLANCO P.	ALUMINIO M.	CARBONO M.	BLANCO MATE	NEGRO MATE	ROJO
	59732	**59732-AM**	**59732-CM**	**59732-BM**	**59732-NM**	**59732-RD**
	10	10	10	1	1	1

TAPA SCHUKO, PROTECCIÓN DE SEGURIDAD ETIQUETA

Envase	BLANCO P.	ALUMINIO M.	CARBONO M.
	59732-E	**59732-E-AM**	**59732-E-CM**
	1	1	1

TAPA SCHUKO, PROTECCIÓN DE SEGURIDAD ETIQUETA INDICADOR DE TENSIÓN EN TOMA

Envase	BLANCO P.	ALUMINIO M.	CARBONO M.
	59732-EI	**59732-EI-AM**	**59732-EI-CM**
	1	1	1

Bases de enchufe de seguridad

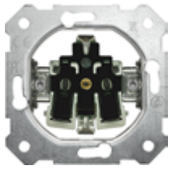

Toma schuko 2P+T emborne rápido con garras **19532-X**
Toma schuko 2P+T emborne rápido sin garras **19532**
Sin tornillos
Para conductores flexibles o rígidos 2,5 mm sistema de embornamiento rápido

Envase 10

TAPA ABATIBLE SCHUKO, PROTECCIÓN DE SEGURIDAD

	BLANCO P.	ALUMINIO M.	CARBONO M.	BLANCO MATE	NEGRO MATE
	59814	**59814-AM**	**59814-CM**	**59814-BM**	**59814-NM**
Envase	1	1	1	1	1

TAPA ABATIBLE SCHUKO, PROTECCIÓN DE SEGURIDAD ETIQUETA

	BLANCO P.	ALUMINIO M.	CARBONO M.
	59814-E	**59814-E-AM**	**59814-E-CM**
Envase	2	1	1

TAPA SCHUKO CERRADA, PROTECCIÓN DE SEGURIDAD

	BLANCO P.	ALUMINIO M.	CARBONO M.
	59814-K	**59814-K-AM**	**59814-K-CM**
Envase	1	1	1

Kit de juntas IP44 **2395**
Para bases de enchufe SCHUKO con tapa abatible Miro y Style

Envase 1



Lámpara para base SCHUKO con indicador de servicio (IS) **2394**
1,5 mA, 230 V AC/ 50 Hz

Envase 1

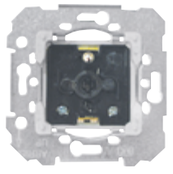

Base enchufe 2P+T (TT francés) con protección de seguridad **18572**
Emborne por tornillos 16 A 250 V~

Envase 10

TAPA ENCHUFE FRANCÉS

	BLANCO P.	ALUMINIO M.	CARBONO M.	BLANCO MATE	NEGRO MATE
	59772	**59772-AM**	**59772-CM**	**59772-BM**	**59772-NM**
Envase	10	10	10	1	1

Soluciones de interrupcion IP44



Interruptor **19505-X**
Conmutador 16A **19506-X**
Cruzamiento **19507-X**
Pulsador **19516-X**
Pulsador conmutador **19511-2X**

Envase 1

TECLA

	BLANCO P.	ALUMINIO M.	CARBONO M.	NEGRO MATE
	59705-IP	**59705-IP-AM**	**59705-IP-CM**	**59705-IP-NM**
Envase	1	1	1	1
Logo timbre	**59716-IP**	**59716-IP-AM**	**59716-IP-CM**	**59716-IP-NM**
Envase	1	1	1	1
Logo luz	**59717-IP**	**59717-IP-AM**	**59717-IP-CM**	**59717-IP-NM**
Envase	1	1	1	1

Estas teclas son solo para IP44 (usados con el kit de juntas) con los mecanismos aquí indicados y no son compatibles con los mecanismos MEC18



Doble interruptor **19509-X**
Doble conmutador **19510-X**
Doble pulsador **19511-X**

Envase 1

TECLA DOBLE

	BLANCO P.	ALUMINIO M.	CARBONO M.	NEGRO MATE
	59709-IP	**59709-IP-AM**	**59709-IP-CM**	**59709-IP-NM**
Envase	1	1	1	1

Estas teclas son solo para IP44 (usados con el kit de juntas) con los mecanismos aquí indicados y no son compatibles con los mecanismos MEC18



Interruptor persianas **19569-X**
Doble pulsador de persianas **19565-X**

Envase 1

TECLA DOBLE PERSIANAS

	BLANCO P.	ALUMINIO M.	CARBONO M.	NEGRO MATE
	59765-IP	**59765-IP-AM**	**59765-IP-CM**	**59765-IP-NM**
Envase	1	1	1	1

Estas teclas son solo para IP44 (usados con el kit de juntas) con los mecanismos aquí indicados y no son compatibles con los mecanismos MEC18

Recambio de juntas para mecanismos de interrupción **2396**
Válido para mecanismos simples y dobles de esta pagina.

Envase 1

Las funciones IP44 funcionan con los marcos estándar de la serie.

Soluciones tomas de corriente IP44

IP44

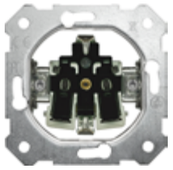

Toma schuko 2P+T emborne rápido con garras **19532-X**
Toma schuko 2P+T emborne rápido sin garras **19532**
Sin tornillos
Para conductores flexibles o rígidos 2,5 mm sistema de embornamiento rápido

Envase 10

TAPA ABATIBLE SCHUKO, PROTECCIÓN DE SEGURIDAD

	BLANCO P.	ALUMINIO M.	CARBONO M.	BLANCO MATE	NEGRO MATE
	59814-IP	**59814-IP-AM**	**59814-IP-CM**	**59814-IP-BM**	**59814-IP-NM**
Envase	1	1	1	1	1

La tapa incluye la junta de estanqueidad necesarias

Kit de juntas IP44 **2395**

Recambio para las tapas IP44 59814-IP

Envase 1

Soluciones tomas para TV-FM-R/TV-SAT IP44

IP44

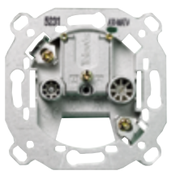

Toma TV-FM
Serie 2-10 **2932**
Final serie **2933**
Derivación única **2934**

Toma R/TV-SAT 2 salidas
Serie 6-12 **2921**
Serie 2-5 **2922**
Final serie **2923**
Derivación única **2924**
(Fabricante TELEVÉS)
(Fabricante TELEVÉS)

Envase 10

TAPA TV 2 ENTRADAS CON JUNTAS IP44

	BLANCO P.	ALUMINIO M.	CARBONO M.	BLANCO MATE	NEGRO MATE
	59320-IP	**59320-IP-AM**	**59320-IP-CM**	**59320-IP-BM**	**59320-IP-NM**
Envase	1	1	1	1	1

Terminales conectividad tipo RJ IP44

IP44

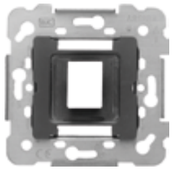

Adaptador para 1 conector RJ45/RJ11 (AMP, ITT, etc.) **19582-1**

Envase 10

TAPA CONECTOR RJ45 CON JUNTAS IP44

	BLANCO P.	ALUMINIO M.	CARBONO M.	BLANCO MATE	NEGRO MATE
	59782-IP	**59782-IP-AM**	**59782-IP-CM**	**59782-IP-BM**	**59782-IP-NM**
Envase	1	1	1	1	1



Conector modular RJ45 estándar Keystone **3186-B**
Cat. 6
Blanco
Emborne sin herramienta

Envase 25

Las funciones IP44 funcionan con los marcos estándar de la serie.

Miro conectada (con marco y tecla)

Smart Home



Interruptor conectado **NX59906**
230VAC 50Hz, 10A
Emborne por tornillo
Alcance 160m (en espacio abierto).
También permite realizar un control manual mediante pulsador externo.
Incluye mecanismo conectado, tecla y marco simple en color Blanco Polar

Envase 1

TECLA

	ALUMINIO M.	CARBONO M.	BLANCO MATE	NEGRO MATE
	SM59705-AM	**SM59705-CM**	**SM59705-BM**	**SM59705-NM**
Envase	1	1	1	1

Tecla con embellecedor

	SM59705-AMC	**SM59705-CMC**	**SM59705-BMC**	**SM59705-NMC**
Envase	1	1	1	1



Regulador universal conectado **NX59949**
230VAC 50Hz
Compatible para Lámparas incandescentes (14-200W AC), Lámpara Halógena 230V (14-150W AC), Halógena 12V trafo magnético (14-150VA), Halógena 12V trafo electrónico (14-150VA), LED trailing Edge RC (7-100VA a 230V AC), LED Leading Edg RL (7-20VA a 230VAC).
Emborne por tornillo.
Alcance: 160 m. (en espacio abierto).
También permite realizar un control manual mediante pulsador externo.
Incluye mecanismo conectado, tecla y marco simple en color blanco polar.

Envase 1

TECLA

	ALUMINIO M.	CARBONO M.	BLANCO MATE	NEGRO MATE
	SM59705-AM	**SM59705-CM**	**SM59705-BM**	**SM59705-NM**
Envase	1	1	1	1

Tecla con embellecedor

	SM59705-AMC	**SM59705-CMC**	**SM59705-BMC**	**SM59705-NMC**
Envase	1	1	1	1



Interruptor de persiana conectado **NX59965**
230VAC 50Hz, 4A cos ∂ = 0,6
Emborne por tornillo
Alcance: 160 m. (en espacio abierto)
Incluye mecanismo conectado, tecla y marco simple en color blanco polar.

Envase 1

TECLA

	ALUMINIO M.	CARBONO M.	BLANCO MATE	NEGRO MATE
	SM59765-AM	**SM59765-CM**	**SM59765-BM**	**SM59765-NM**
Envase	1	1	1	1

Tecla con embellecedor

	SM59765-AMC	**SM59765-CMC**	**SM59765-BMC**	**SM59765-NMC**
Envase	1	1	1	1



Toma de corriente conectada con medición de consumo **NX59924**
230VAC, 50Hz, 16A
Emborne por tornillo
Alcance: 160 m. (en espacio abierto).
Posibilidad de activación/desactivación manual mediante botón de control.
Incluye mecanismo conectado, tapa y marco simple en color blanco polar.

Envase 1

TAPAS ENCHUFE

	ALUMINIO M.	CARBONO M.	BLANCO MATE	NEGRO MATE
	SM59724-AM	**SM59724-CM**	**SM59724-BM**	**SM59724-NM**
Envase	1	1	1	1

Mecanismos empotrados smart

Smart Home



Interruptor conectado **NX18506**
230VAC 50Hz, 10A
Emborne por tornillo
Alcance: 160 m (en espacio abierto).
También permite realizar un control manual mediante pulsador externo.
Compatible con marcos BJC Miro

Envase 1

TECLA

	BLANCO P.	ALUMINIO M.	CARBONO M.	BLANCO MATE	NEGRO MATE
	SM59705	**SM59705-AM**	**SM59705-CM**	**SM59705-BM**	**SM59705-NM**
Envase	1	1	1	1	1
Tecla con embellecedor					
	SM59705-C	**SM59705-AMC**	**SM59705-CMC**	**SM59705-BMC**	**SM59705-NMC**
Envase	1	1	1	1	1



Regulador universal conectado **NX21545**
230VAC 50Hz
Compatible para Lámparas incandescentes (14-200W AC), Lámpara Halógena 230V (14-150W AC), Halógena 12V trafo magnético (14-150VA), Halógena 12V trafo electrónica (14-150VA), LED trailing Edge RC (7-100VA a 230V AC), LED Leading Edge RL (7-20VA a 230VAC).
Emborne por tornillo.
Alcance: 160 m. (en espacio abierto).
También permite realizar un control manual mediante pulsador externo.
Compatible con marcos BJC Miro

Envase 1

TECLA

	BLANCO P.	ALUMINIO M.	CARBONO M.	BLANCO MATE	NEGRO MATE
	SM59705	**SM59705-AM**	**SM59705-CM**	**SM59705-BM**	**SM59705-NM**
Envase	1	1	1	1	1
Tecla con embellecedor					
	SM59705-C	**SM59705-AMC**	**SM59705-CMC**	**SM59705-BMC**	**SM59705-NMC**
Envase	1	1	1	1	1



Interruptor de persiana conectado **NX18565**
230VAC 50Hz, 4A cos ∂ = 0,6
Emborne por tornillo
Alcance: 160 m. (en espacio abierto).
Compatible con marcos BJC Miro.

Envase 1

TECLA

	BLANCO P.	ALUMINIO M.	CARBONO M.	BLANCO MATE	NEGRO MATE
	SM59765	**SM59765-AM**	**SM59765-CM**	**SM59765-BM**	**SM59765-NM**
Envase	1	1	1	1	1
Tecla con embellecedor					
	SM59765-C	**SM59765-AMC**	**SM59765-CMC**	**SM59765-BMC**	**SM59765-NMC**
Envase	1	1	1	1	1

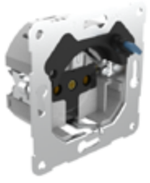

Toma de corriente conectada con medición de consumo **NX18524**
230VAC, 50Hz, 16A.
Emborne por tornillo.
Alcance: 160 m. (en espacio abierto).
Posibilidad de activación/desactivación manual mediante botón de control.
Compatible con marcos BJC Miro.

Envase 1

TAPAS ENCHUFE

	BLANCO P.	ALUMINIO M.	CARBONO M.	BLANCO MATE	NEGRO MATE
	SM59724	**SM59724-AM**	**SM59724-CM**	**SM59724-BM**	**SM59724-NM**
Envase	1	1	1	1	1

Miro superficie conectada

Smart Home



Pulsador de superficie conectado **NX59939**
Alimentación por pila de 3V, CR2032 (incluida)
Fijación por adhesivo o tornillos en caja de empotrar.
Alcance: 200 m (en espacio abierto)
Incluye mecanismo conectado, base fijación, marco y tecla en color blanco polar.

Envase 1

TECLA SMART SUPERFICIE

	BLANCO P.	ALUMINIO M.	CARBONO M.	BLANCO MATE	NEGRO MATE
	SM59739	**SM59739-AM**	**SM59739-CM**	**SM59739-BM**	**SM59739-NM**
Envase	1	1	1	1	1
TECLA SMART SUPERFICIE ICONOS "1-2"					
Tampografía					
	SM59739-1	**SM59739-1AM**	**SM59739-1CM**	**SM59739-1BM**	**SM59739-1NM**
Envase	1	1	1	1	1
TECLA SMART SUPERFICIE ICONOS "DÍA-NOCHE"					
Tampografía					
	SM59739-2	**SM59739-2AM**	**SM59739-2CM**	**SM59739-2BM**	**SM59739-2NM**
Envase	1	1	1	1	1
TECLA SMART SUPERFICIE ICONOS "ENTRADA-SALIDA"					
Tampografía					
	SM59739-3	**SM59739-3AM**	**SM59739-3CM**	**SM59739-3BM**	**SM59739-3NM**
Envase	1	1	1	1	1



Pulsador doble de superficie conectado **NX59940**
Alimentación por pila de 3V, CR2032 (incluida).
Fijación por adhesivo o tornillos en caja de empotrar.
Alance 200 m (en espacio abierto).
Incluye mecanismo conectado, base fijación, marco y teclas en color blanco polar.

Envase 1

TECLA DOBLESMART SUPERFICIE

	BLANCO P.	ALUMINIO M.	CARBONO M.	BLANCO MATE	NEGRO MATE
	SM59740	**SM59740-AM**	**SM59740-CM**	**SM59740-BM**	**SM59740-NM**
Envase	1	1	1	1	1
TECLA DOBLE SMART SUPERFICIE ICONOS "1-2-3-4"					
Tampografía					
	SM59740-1	**SM59740-1AM**	**SM59740-1CM**	**SM59740-1BM**	**SM59740-1NM**
Envase	1	1	1	1	1

Tomas para TV-FM-R/TV-SAT

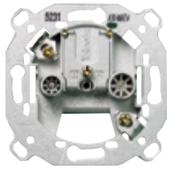

Toma TV-FM
Serie 2-10 **2932**
Final serie **2933**
Derivación única **2934**
(Fabricante TELEVÉS)

Toma R/TV-SAT 2 salidas
Serie 6-12 **2921**
Serie 2-5 **2922**
Final serie **2923**
Derivación única **2924**

Envase 10

TAPA TV-FM 2 SALIDAS

	BLANCO P.	ALUMINIO M.	CARBONO M.	BLANCO MATE	NEGRO MATE
Envase	**59330** 10	**59330-AM** 1	**59330-CM** 1	**59330-BM** 1	**59330-NM** 1



Toma R/TV-SAT 3 salidas **2918**
Toma derivación única
(Fabricante TELEVÉS)

Envase 10

TAPA R/TV-SAT 3 SALIDAS

	BLANCO P.	ALUMINIO M.	CARBONO M.	BLANCO MATE	NEGRO MATE
Envase	**59341** 1	**59341-AM** 1	**59341-CM** 1	**59341-BM** 1	**59341-NM** 1

Terminales conectividad tipo RJ

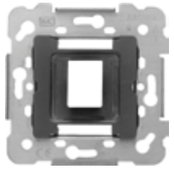

Soporte para 1 conector RJ estandard Keystone **19582-1**

Envase 10

TAPA PARA TERMINAL SIMPLE RJ O FIBRA OPTICA

	BLANCO P.	ALUMINIO M.	CARBONO M.	BLANCO MATE	NEGRO MATE
Envase	**59782** 10	**59782-AM** 1	**59782-CM** 1	**59782-BM** 1	**59782-NM** 1

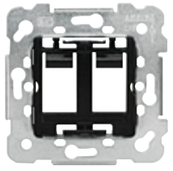

Soporte para 2 conectores RJ estandard Keystone **19682-1**

Envase 10

TAPA PARA TERMINAL DOBLE RJ O FIBRA OPTICA

	BLANCO P.	ALUMINIO M.	CARBONO M.	BLANCO MATE	NEGRO MATE
Envase	**59882** 1	**59882-AM** 1	**59882-CM** 1	**59882-BM** 1	**59882-NM** 1



Conector modular RJ45 estándar Keystone **3186-B**
Cat. 6
Blanco
Emborne sin herramienta

Envase 25



Toma teléfono conector hembra 6 vías RJ11 para BAT en redes de telefonía básica (emborne por perforación aislante) **19582**

Envase 10

TAPA PARA TERMINAL SIMPLE RJ O FIBRA OPTICA

	BLANCO P.	ALUMINIO M.	CARBONO M.	BLANCO MATE	NEGRO MATE
Envase	**59782** 10	**59782-AM** 1	**59782-CM** 1	**59782-BM** 1	**59782-NM** 1



Toma conector hembra 8 vías RJ45 Cat. 6 Embornamiento, sin herramienta, por perforación del aislante **18586**

Envase 10



Toma doble de conector hembra 8 vías RJ45 Cat. 6 Embornamiento, sin herramienta, por perforación del aislante **18586-2**

Envase 1

TAPA PARA TERMINAL DOBLE RJ O FIBRA OPTICA

	BLANCO P.	ALUMINIO M.	CARBONO M.	BLANCO MATE	NEGRO MATE
Envase	**59882** 1	**59882-AM** 1	**59882-CM** 1	**59882-BM** 1	**59882-NM** 1

Soluciones para fibra óptica SC/APC

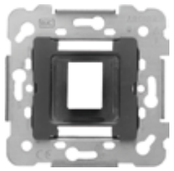

Soporte para 1 conector RJ estandard Keystone **19582-1**

Envase 10

TAPA PARA TERMINAL SIMPLE RJ O FIBRA OPTICA

	BLANCO P.	ALUMINIO M.	CARBONO M.	BLANCO MATE	NEGRO MATE
	59782	**59782-AM**	**59782-CM**	**59782-BM**	**59782-NM**
Envase	10	1	1	1	1



Soporte para 2 conectores RJ estandard Keystone **19682-1**

Envase 10

TAPA PARA TERMINAL DOBLE RJ O FIBRA OPTICA

	BLANCO P.	ALUMINIO M.	CARBONO M.	BLANCO MATE	NEGRO MATE
	59882	**59882-AM**	**59882-CM**	**59882-BM**	**59882-NM**
Envase	1	1	1	1	1



Acoplador para conector fibra optica tipo SC/APC **3191**

Para ser instalado conjuntamente con el adaptador 3190. Debe instalarse en una caja profunda para poder respetar el radio de curvatura del conductor de fibra de norma

Envase 20



Adaptador Keystone para uso del acoplador 3191 en adaptadores RJ **3190**

Para el uso de este adaptador se recomienda el uso de cajas de empotrar de mayor profundidad

Envase 20

Conectores multimedia



Conector HDMI tipo A
Emborme por tornillos

Blanco	**18578-HDMI**
Beige	**18578-HDMI-A**
Gris	**18578-HDMI-G**

Envase 1

TAPA PARA TOMAS MULTIMEDIA

	BLANCO P.	ALUMINIO M.	CARBONO M.	BLANCO MATE	NEGRO MATE
	59778	**59778-AM**	**59778-CM**	**59778-BM**	**59778-NM**
Envase	1	1	1	1	1

Sonido



Conectores altavoces

Simple	**19563-2**
Estereo	**19563-4**

Envase 1

TAPA PARA TOMAS MULTIMEDIA

	BLANCO P.	ALUMINIO M.	CARBONO M.	BLANCO MATE	NEGRO MATE
	59778	**59778-AM**	**59778-CM**	**59778-BM**	**59778-NM**
Envase	1	1	1	1	1

Adaptador para EGI*

0708.10 Blanco

Adaptador para TEZ*

TX82/BL (Blanco)
TX82/MF (Marfil)
TX82/GR (Gris)

Adaptador para SONELCO*

PCP9135-01 (Blanco)
PCP9135-10 (Marfil)
PCP9135-02 (Gris antracita)
PCP9135-12 (Acero)

*Referencias a pedir de cada fabricante



Potenciometro regulador de volumen **59560**
3 W, 27 Ω, mono

Envase 1

Control de temperatura

Termostato de ambiente
Monitorización y control de temperaturas en estancias cerradas
Tipo de sensor: Bi-metal Tensión: 230 V~; 24 V~, 50 Hz
Capacidad de conmutacion a 230 Vac: 10(4) A, a 24 Vac: 1(1) A
Rango de consigna: 5 a 30 °C escala númerica * a 6)

TERMOSTATO DE AMBIENTE

	BLANCO P.	ALUMINIO M.	CARBONO M.
	23144	**59144-AM**	**59144-CM**
Envase	1	1	1

Termostato de ambiente, suelo radiante

Control electrónico de temperatura para sistemas de calefacción, por ejemplo: sistemas de suelo radiante electrico, baños, techos, mármoles y paredes radiantes.
Tensión: 230 V ~, 50 Hz
Sensor: externo o interno+externo (monitor).
Sensor de suelo incluido en el envase. Capacidad de corte: 16(2) A
Rango de consigna: 10 to 50 °C (escala 1 a 5)
Indicaciones (LEDs): calefacción en marcha (red) y modo eco activado (green).
Extensión del sensor: hasta 50 m solo con cable 0.5 mm2, con doble aislamiento.
Nota: Debe asegurarse que el cableado del sensor va dentro de una conducción protectora.
No es posible el cableado del sensor en paralelo con lineas que conduzcan corrientes alternas.

TERMOSTATO SUELO RADIANTE

	BLANCO P.	ALUMINIO M.	CARBONO M.
	23244	**59244-AM**	**59244-CM**
Envase	1	1	1

Detector de movimiento



Detector de movimiento esférico mecanismo 3 hilos **18555-3**

Capacidad de contacto (3 hilos, salida relé):
Carga resistiva 2.300 W, 10 A máx., cos φ = 1
Carga inductiva 1.500 W, 5 A máx., cos φ = 0,6
Halógenas con transformador 1000 VA
Balastos electrónicos ej. 2 x 36 W (20 máx.)
Compatible con cargas LED

Envase 1

TAPA PARA DETECTOR DE MOVIMIENTO ESFÉRICO

	BLANCO P.	ALUMINIO M.	CARBONO M.	BLANCO MATE	NEGRO MATE
	59755	**59755-AM**	**59755-CM**	**59755-BM**	**59755-NM**
Envase	1	1	1	1	1

Zumbadores e indicadores luminosos



Módulo zumbador
· Blanco polar **18540**
· Aluminio metalizado **18540-AM**
· Carbono metalizado **18540-CM**
230V
Envase 1

ADAPTADORES M-SYSTEM PARA UN MÓDULO



	BLANCO P.	ALUMINIO M.	CARBONO M.	BLANCO MATE	NEGRO MATE
	59740	**59740-AM**	**59740-CM**	**59740-BM**	**59740-NM**
Envase	1	1	1	1	1

Mecanismos varios



Pulsador para tirador de cordón **19516-X**
Envase 1

TECLA TIRADOR DE CORDÓN

	BLANCO P.
	59170
Envase	1

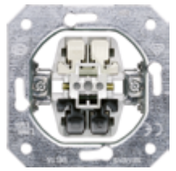

Pulsador conmutado para pulsador de cordon **19511-2X**
Envase 1

Tapa ciega

TAPA CIEGA



	BLANCO P.	ALUMINIO M.	CARBONO M.	BLANCO MATE	NEGRO MATE
	59033	**59033-AM**	**59033-CM**	**59033-BM**	**59033-NM**
Envase	10	1	1	1	1

Salida de cable

SALIDA DE CABLE



	BLANCO P.	ALUMINIO M.	CARBONO M.	BLANCO MATE	NEGRO MATE
	59734	**59734-AM**	**59734-CM**	**59734-BM**	**59734-NM**
Envase	10	1	1	1	1

Marco intermedio para mecanismos de 51x51mm

MARCO INTERMEDIO PARA MECANISMOS DE 51X51MM



	BLANCO P.	ALUMINIO M.	CARBONO M.
	59744	**59744-AM**	**59744-CM**
Envase	1	1	1

Material vario



Universal enlazable **2373-I**
Material termoplástico
Dimensiones: 71x71x43 mm
Envase 640



Tapa protección **2374-I**
Permite localizar la caja después de enlucir
Envase 1000



Garras **16-GAR**
Para bastidores metálicos
Bolsa con 50 garras y 50 tornillos
para montar 25 bastidores



Caja de empotrar 1 elemento para tabique hueco **2341**
Envase 120



Caja de empotrar 2 elementos para tabique hueco **2342**
Envase 60



Caja de empotrar 3 elementos para tabique hueco **2343**
Envase 35



Caja de empotrar 4 elementos para tabique hueco **2344**
Envase 30



Caja de empotrar 5 elementos para tabique hueco **2345**
Envase 21



Sierra de corona con avellanador tabique hueco **2158000**
diam. 68 mm / prof. 40 mm
Envase 1



Avellanador de canto 68mm **5892000**
Herramienta para la instalación a ras de las cajas de tabique hueco
Envase 1



Cuchillas de repuesto para ref. 5892000 **5893000**
Envase 1



Alineador de bastidores BJC **3201**
Envase 1

Se recomienda el uso de estas cajas y el uso de la sierra de corona con avellanador para que las series queden instaladas según su diseño original.

Miro

BJC

Marcos Miro plástico


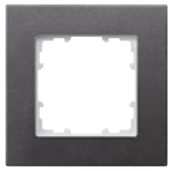

	BLANCO POLAR	Envase	ALUMINIO METALIZADO	Envase	CARBONO METALIZADO	Envase
□	**59001**	10	**59001-AM**	1	**59001-CM**	1
□□	**59002**	10	**59002-AM**	1	**59002-CM**	1
□□□	**59003**	10	**59003-AM**	1	**59003-CM**	1
□□□□	**59004**	10	**59004-AM**	1	**59004-CM**	1
□□□□□	**59005**	1	**59005-AM**	1	**59005-CM**	1

Marcos Miro colores mate

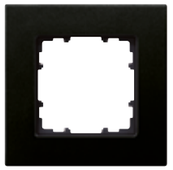

	BLANCO MATE	Envase	NEGRO MATE	Envase
□	**59001-BM**	1	**59001-NM**	1
□□	**59002-BM**	1	**59002-NM**	1
□□□	**59003-BM**	1	**59003-NM**	1
□□□□	**59004-BM**	1	**59004-NM**	1
□□□□□	**59005-BM**	1	**59005-NM**	1

La misma referencia de marco sirve tanto para montaje horizontal como vertical.

Marcos Miro aluminio puro




	ALUMINIO	Envase	AMARILLO OXIDO	Envase
□	**59001-AL**	1	**59001-AO**	1
□□	**59002-AL**	1	**59002-AO**	1
□□□	**59003-AL**	1	**59003-AO**	1
□□□□	**59004-AL**	1	**59004-AO**	1
□□□□□	**59005-AL**	1	**59005-AO**	1

La misma referencia de marco sirve tanto para montaje horizontal como vertical.

Marcos Miro cristal







	CRISTAL GLASSÉ VERDE	Envase	BLANCO	Envase	NEGRO	Envase	ARENA	Envase	ROJO ORIENTAL	Envase
□	**59001-VG**	1	**59001-CB**	1	**59001-NE**	1	**59001-AE**	1	**59001-RO**	1
□□	**59002-VG**	1	**59002-CB**	1	**59002-NE**	1	**59002-AE**	1	**59002-RO**	1
□□□	**59003-VG**	1	**59003-CB**	1	**59003-NE**	1	**59003-AE**	1	**59003-RO**	1
□□□□	**59004-VG**	1	**59004-CB**	1	**59004-NE**	1	**59004-AE**	1	**59004-RO**	1
□□□□□	**59005-VG**	1	**59005-CB**	1	**59005-NE**	1	**59005-AE**	1	**59005-RO**	1

La misma referencia de marco sirve tanto para montaje horizontal como vertical.

Para una correcta instalación de los marcos de Miro en paredes de tabique hueco, es necesario el uso de la sierra de corona 2158000 (o equivalente) para dejar la caja de empotrar enrasada con la pared.

Marcos Miro madera maciza







	ARCE ROJO	Envase	ARCE	Envase	CEREZO (COLOR TRATADO)	Envase	WENGUÉ (COLOR TRATADO)	Envase	HAYA (COLOR TRATADO)	Envase
□	**59001-AJ**	1	**59001-AR**	1	**59001-CE**	1	**59001-WE**	1	**59001-HA**	1
□□	**59002-AJ**	1	**59002-AR**	1	**59002-CE**	1	**59002-WE**	1	**59002-HA**	1
□□□	**59003-AJ**	1	**59003-AR**	1	**59003-CE**	1	**59003-WE**	1	**59003-HA**	1
□□□□	**59004-AJ**	1	**59004-AR**	1	**59004-CE**	1	**59004-WE**	1	**59004-HA**	1

La misma referencia de marco sirve tanto para montaje horizontal como vertical.

MEDIDAS

□	90 x 90 mm
□□	90 x 161 mm
□□□	90 x 232 mm
□□□□	90 x 303 mm

Para una correcta instalación de los marcos de Miro en paredes de tabique hueco, es necesario el uso de la sierra de corona 2158000 (o equivalente) para dejar la caja de empotrar enrasada con la pared.

BJC

Viva

Sencillez que perdura

Nuestro estilo de vida y aspiraciones están cambiando. BJC presenta la nueva colección Viva, pensada para gente joven, práctica, preocupada por el medio ambiente y en continua evolución.

Una serie versátil por su diseño atemporal, basada en la simplicidad de líneas y formas. Diseñada y fabricada en Rubí, con los estándares de calidad BJC, a un precio ajustado al nivel mas competitivo.



Blanco polar



Negro piano



Plata luna



Gris lava



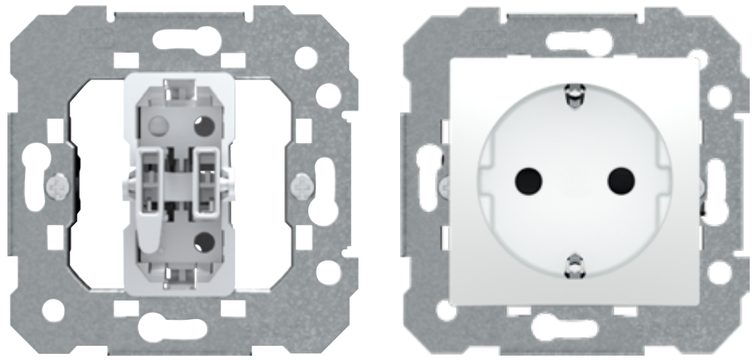

Viva ha sido creada para simplificar los procesos de instalación. Sólo se debe escoger entre dos referencias: el mecanismo + tecla o tapa, unidos en una misma referencia, y el marco. El bastidor metálico se adapta a todo tipo de superficies e incorpora dos muescas a los dos lados para facilitar la alineación de varios mecanismos. Los marcos encajan en el bastidor a través de pestañas resistentes especialmente diseñadas para compensar las irregularidades de las paredes y garantizar una fijación sólida y un acabado preciso.

· Bastidores de acero galvanizado con tratamiento anticorrosivo para asegurar la durabilidad de la instalación.

· Bastidores con perfiles superiores e inferiores para facilitar el montaje y un posicionamiento rígido del mecanismo.

Certificaciones

Elige el color que más te guste

Viva



Blanco polar



Beige arena / Blanco polar



Negro piano / Blanco polar



Gris piedra / Blanco polar



Negro piano / Plata luna



Blanco polar / Plata luna



Beige arena / Gris lava

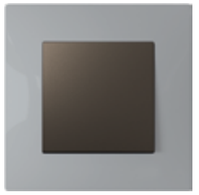

Gris piedra / Gris lava



Plata luna



Gris lava / Plata luna



Gris lava



Plata luna / Gris lava



Schuko + Marco + Caja de superficie



Interruptor + Schuko + Marco doble + Caja de superficie

Precisión y fiabilidad

Resulta adecuada tanto para edificios de nueva construcción como para proyectos de reforma. Su bastidor metálico se adapta a todo tipo de superficies.

La caja de superficie modular permite formar cajas de superficie de hasta 4 elementos con perfecta integración con la estética de la serie



Dos muescas a los dos lados del bastidor metálico facilitan la alineación de varios mecanismos

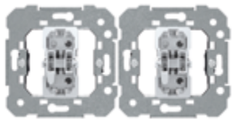



El marco se puede fijar o extraer sin necesidad de retirar la tecla



Tapa para base de enchufe, sin tornillo visto. Permite una rápida y precisa fijación

Mismo marco para instalación horizontal y vertical





Compatible con Smart home BJC Nexus

Así de fácil

> Sólo dos referencias. Escoger dentro de la gama Viva es muy fácil.

1 - Elige una función con el color de tecla

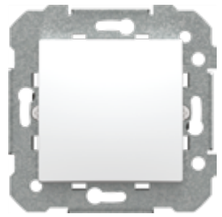

Blanco Polar

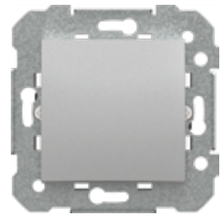

Plata Luna

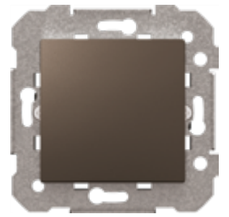

Gris Lava

2 - Elige un color de marco

Blanco Polar

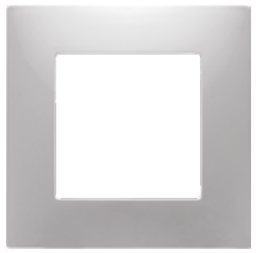

Gris Piedra



Negro Piano



Beige Arena



Plata Luna



Gris Lava

Múltiples funciones

La serie Viva dispone de una gran variedad de funciones para las necesidades actuales. Reguladores de intensidad de luz, mecanismo de subida y bajada de persianas. Elige las opciones que necesites para tu total comodidad y disfruta del confort con todo el diseño y color. Las funciones son comunes para las tres series.



Reguladores
Los reguladores son ideales para crear ambiente en las distintas estancias al regular la iluminación a la intensidad deseada. Se puede subir o bajar la intensidad. La potencia y la tecnología de las distintas lámparas requiere de reguladores específicos en cada caso adaptados para regular la potencia. En BJC ofrecemos un amplia oferta de reguladores adecuados para distintas lámparas y potencias.



Cargadores con doble USB
La base de enchufe Schuko® con doble USB tipo A y tipo C permite la carga simultánea de dos terminales, manteniendo al mismo tiempo la utilidad del enchufe. Su instalación es rápida y sencilla ya que se realiza en una caja de empotrar estándar.
· Power Delivery (exigido por UE desde 2024)
· Quick charge
· Para caja de empotrar estándar



Multimedia
Los conectores multimedia son la solución ideal para evitar los cableados vistos en la instalación y distribución de dispositivos electrónicos en cualquier tipo de instalación; doméstica o comercial. Las tomas HDMI, RJ45, salidas de cable estéreo, etc. permiten distribuir las fuentes de salida y entrada separadas de manera que la conexión sea eficaz y la instalación limpia.



Detector de movimiento
El detector de movimiento BJC es un sistema automático de encendido y apagado de luces que, sin requerir una activación directa, siempre está preparado para detectarnos a través de su ángulo de detección de 180°. Esta práctica solución de seguridad y comodidad es también un sistema de ahorro. Su capacidad de detección nos permite evitar el gasto innecesario de la luz en zonas de paso y de las luces que nos dejemos encendidas por descuido o por la presencia de los más pequeños de la familia.



Baliza led
La baliza de emergencia es una solución práctica y funcional que permite disponer de una linterna para desplazarse por la vivienda cuando se desconectan accidentalmente los circuitos eléctricos, debidos a un corte del suministro o una avería doméstica. La baliza se ilumina como una lámpara de emergencia permitiendo acceder hacia ella en la oscuridad y extraerla para dirigirse a la búsqueda de una fuente alternativa de luz, o al cuadro eléctrico.



Termostatos
Los termostatos permiten controlar y regular la temperatura adecuada para cada estancia. Un ajuste sencillo que permite la obtención del bienestar adecuado de climatización con eficiencia energética.

Una serie pensada para simplificar los procesos de instalación

Resulta adecuada tanto para edificios de nueva construcción como para proyectos de reforma, garantizando una integración perfecta.
La logística y los procesos de compra se simplifican gracias al uso de sólo dos referencias. Además, los marcos permiten su instalación en horizontal y en vertical, con la particularidad de que se pueden fijar o extraer sin necesidad de retirar la tecla.



Mecanismo+tecla
Bastidor metálico que se adapta a todo tipo de superficies. Dos muescas a los dos lados facilitan la alineación de varios mecanismos.

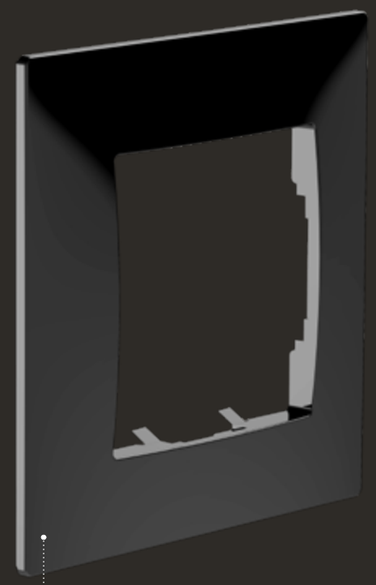

Marco
Los marcos encajan en el bastidor a través de resistentes pestañas especialmente diseñadas para compensar las irregularidades de las paredes y garantizar una fijación sólida y un acabado preciso.

Tabla de referencias para componer funciones básicas Viva

Función	Mecanismo + Tapa	Marco
Interruptor	23505*	23001*
Conmutador	23506*	23001*
Cruzamiento	23507*	23001*
Interruptor doble	23509*	23001*
Conmutador doble	23510*	23001*
Pulsador timbre	23516-1*	23001*
Pulsador luz	23516-2*	23001*
Regulador rotativo	21550-X* + 23729*	23001*
Toma Schuko®	23524*	23001*
Toma Schuko® + doble USB tipo A y tipo C	23526-USBC*	23001*
Tapa televisión	23330*	23001*
Toma RJ simple	23682-1*	23001*
Toma RJ doble	23682-2*	23001*
Tapa ciega	23033*	23001*
Salida de cable	23534*	23001*
Zumbador	23536*	23001*
Tarjetero Hotel	23068*	23001*

* Para colores añadir la extensión color:

	Tapas			Marcos		
Color	Blanco polar	-		Blanco polar	-	
	Plata luna	-PL		Gris piedra	-GP	
	Gris lava	-GL		Negro piano	-NP	
				Beige	-A	
				Plata luna	-PL	
				Gris lava	-GL	

Mecanismos interrupción

Interruptor
Conmutador
Cruzamiento
Interruptor bipolar
Interruptor bipolar 16A

250 Vac



	Envase	BLANCO P.	PLATA LUNA	GRIS LAVA
Interruptor 10 AX				
Con garras	10	**23505-X**	**23505-PLX**	**23505-GLX**
Sin garras	10	**23505**	**23505-PL**	**23505-GL**
Conmutador 10 AX				
Con garras	10	**23506-X**	**23506-PLX**	**23506-GLX**
Sin garras	10	**23506**	**23506-PL**	**23506-GL**
Cruzamiento 10 AX				
Con garras	6	**23507-X**	**23507-PLX**	**23507-GLX**
Sin garras	10	**23507**	**23507-PL**	**23507-GL**
Interruptor bipolar 10 AX	1	**23508**	**23508-PL**	**23508-GL**
Interruptor 16 AX	6	**23557**	**23557-PL**	**23557-GL**
Conmutador 16 AX	1	**23559**	**23559-PL**	**23559-GL**
Interruptor bipolar 16 AX	1	**23558**	**23558-PL**	**23558-GL**

Doble interruptor
Doble conmutador
Doble cruzamiento

10 AX 250 Vac



	Envase	BLANCO P.	PLATA LUNA	GRIS LAVA
Doble interruptor				
Con garras	10	**23509-X**	**23509-PLX**	**23509-GLX**
Sin garras	10	**23509**	**23509-PL**	**23509-GL**
Doble conmutador				
Con garras	10	**23510-X**	**23510-PLX**	**23510-GLX**
Sin garras	10	**23510**	**23510-PL**	**23510-GL**
Doble cruzamiento	1	**23507-2**	**23507-2PL**	**23507-2GL**

Mecanismos pulsador

Pulsador NA

10 A 250 Vac



	Envase	BLANCO P.	PLATA LUNA	GRIS LAVA
Con garras	6	**23516-X**	**23516-PLX**	**23516-GLX**
Sin garras	10	**23516**	**23516-PL**	**23516-GL**

Pulsador logo campana

10 A 250 Vac



	Envase	BLANCO P.	PLATA LUNA	GRIS LAVA
Con garras	6	**23516-1X**	**23516-1PLX**	**23516-1GLX**
Sin garras	10	**23516-1**	**23516-1PL**	**23516-1GL**

Pulsador logo bombilla

10 A 250 Vac



	Envase	BLANCO P.	PLATA LUNA	GRIS LAVA
Con garras	6	**23516-2X**	**23516-2PLX**	**23516-2GLX**
Sin garras	10	**23516-2**	**23516-2PL**	**23516-2GL**

Pulsador doble

10 A 250 Vac



	Envase	BLANCO P.	PLATA LUNA	GRIS LAVA
Sin garras	10	**23511**	**23511-PL**	**23511-GL**

Mecanismos interruptor con señalizador

Interruptor con señalizador
Conmutador con señalizador
Cruzamiento con señalizador
Pulsador con señalizador
Interruptor bipolar

10 A 250 Vac

Nota: En caso de precisar iluminar cualquiera de los otros mecanismos de interrupción de BJC Viva con tecla blanca sólo es necesario instalar el señalizador luminoso correspondiente usando la misma tecla que ya viene con el articulo con tecla blanca estándar.

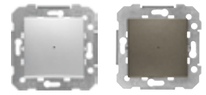

	Envase	PLATA LUNA	GRIS LAVA
Interruptor con señalizador			
Con garras	6	**23505-PLLX**	**23505-GLLX**
Sin garras	6	**23505-PLL**	**23505-GLL**
Conmutador con señalizador			
Con garras	6	**23506-PLLX**	**23506-GLLX**
Sin garras	6	**23506-PLL**	**23506-GLL**
Cruzamiento con señalizador			
Con garras	1	**23507-PLLX**	**23507-GLLX**
Sin garras	1	**23507-PLL**	**23507-GLL**
Pulsador con señalizador			
Con garras	1	**23516-PLLX**	**23516-GLLX**
Sin garras	1	**23516-PLL**	**23516-GLL**
Interruptor bipolar			
Sin garras	1	**23558-PLL**	**23558-GLL**

Doble interruptor con señalizadores
Doble cruzamiento con señalizadores
Doble conmutador con señalizadores

10 A 250 Vac

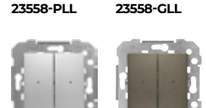

	Envase	PLATA LUNA	GRIS LAVA
Doble interruptor con señalizadores			
Con garras	1	**23509-PLLX**	**23509-GLLX**
Sin garras	1	**23509-PLL**	**23509-GLL**
Doble cruzamiento con señalizadores	1	**23507-2PLL**	**23507-2GLL**
Doble conmutador con señalizadores			
Con garras	1	**23510-PLLX**	**23510-GLLX**
Sin garras	1	**23510-PLL**	**23510-GLL**

Mecanismos pulsador con señalizador

Pulsador logo campana y señalizador

10 A 250 Vac

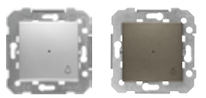

	Envase	PLATA LUNA	GRIS LAVA
Con garras	1	**23516-1PLLX**	**23516-1GLLX**
Sin garras	1	**23516-1PLL**	**23516-1GLL**

Pulsador logo bombilla y señalizador

10 A 250 Vac



	Envase	BLANCO P.	Envase	PLATA LUNA	GRIS LAVA
Con garras	6	**23516-2LX**	1	**23516-2PLLX**	**23516-2GLLX**
Sin garras	6	**23516-2L**	1	**23516-2PLL**	**23516-2GLL**

Pulsador con portaetiquetas iluminado

10 A 250 Vac



	Envase	BLANCO P.	PLATA LUNA	GRIS LAVA
Con garras	1	**23516-3LX**	**23516-3PLLX**	**23516-3GLLX**
Sin garras	1	**23516-3L**	**23516-3PLL**	**23516-3GLL**

Señalizadores para interruptores y pulsadores



Señalizador LED, azul, para mecanismos bipolares de control **21139-1**
230 V~ 1 mA

Envase 20



Señalizador LED, azul, para interruptor unipolar, conmutador, cruzamiento y pulsador **21139-2**
230 V~ 1 mA

Envase 20



Carga para uso de señalizadores luminosos con lámparas de bajo consumo o fluorescentes **3139**

Envase 1

Mecanismos para control de persianas

Doble interruptor de persiana
Doble pulsador de persiana







		BLANCO P.		PLATA LUNA	GRIS LAVA
	Envase		Envase		
Doble interruptor de persiana					
Con garras	6	**23569-X**	1	**23569-PLX**	**23569-GLX**
Sin garras	6	**23569**	1	**23569-PL**	**23569-GL**
Doble pulsador de persiana	1	**23565**	1	**23565-PL**	**23565-GL**

Temporizador



Temporizador pastilla multifunción **TMP-3H**
9 funciones
Tensión alimentación 230V 50-60Hz
4-hilos
Con neutro
Compatible con cargas R, L y C

Envase 1



Temporizador pastilla multifunción **TMP-4H**
Emborne sin tornillo
Tensión alimentación 230V 50-60Hz
4-hilos
Compatible con cargas R, L y C

Envase 1

Reguladores



Regulador conmutador para lámparas LED, incandescentes, halógenas de alta y baja tensión con transformador magnético **21550-X**
Alimentación: 230V / 50Hz
LED: 230V 3-85W
Halogenos directos: 20-250W
Halógenos con transformador ferromagnético: 20-250VA
Fusible: T2AH/250V
Terminación por fijación de tornillo
Corte de fase: Leading-Edge
Envase 1

TAPA Y BOTÓN







	BLANCO P.	PLATA LUNA	GRIS LAVA
Envase	**23729**	**23729-PL**	**23729-GL**
	1	1	1



Regulador conmutador para lámparas incandescentes, halógenas de alta y baja tensión con transformador magnético **21553-X**
Alimentación: 230VAC / 50Hz
Halógenos con transformador ferromagnético: 20-500VA
Halogenos directos: 20-500W
Fusible: T2AH/250V
Terminación por tornillo
Corte de fase: Leading-Edge
Envase 1



Dispositivo para control de luminarias con regulación 1-10V de fluorescencia **21555-X**
Alimentación: 230VAC 50-60Hz
Tensión de control: 1-12V
Corriente de control máxima: 40mA
Conexión de carga: 10A
Fusible: F0.8/250V
Fijación por tornillo
Envase 1

Reguladores para pulsador



Dimmer pastilla universal con ajuste de carga **DIP-RLC**
R, L, C, LED, ESL
Tensión alimentación 230V - 50/60Hz
Consumo: 3W
Válido para lámparas halógenas 230V, halógenas con trans. ferromagnético, halógenas con trans. eléctronico y cargas LED 230V

Envase 1

Conexión de cargas

TIPO DE CARGA	Tipo de mecanismo	Halógenos directos 230 V (R)	Halógenas 12 V (R) baja tensión con transformador ferromagnético (L)	Halógenas baja tensión con transformador electrónico (C)	Carga LED 230 V	Tiras de LED 12-48 Vdc Monocolor	Lámparas Fluorescentes Compactas (CFL) Dimmables	Reactancia electrónica con entrada de regulación de 1-10V
21553-X	Rotativo	20-500W	20-500 VA	NO	NO	NO	NO	NO
21555-X	Rotativo	NO	NO	NO	NO	NO	NO	1-10 V
21550-X	Rotativo	20-250W	20-250 VA	NO	3-85W	NO	NO	NO
DIP-RLC	Por pulsador	160W	160 VA	160W	50-160W	NO	160W	NO

Disponible un listado de lámparas LED de compatibilidad testeada en www.bjc.es/documentacion

Interruptor detector de movimiento

Detector de movimiento esférico mecanismo 3 hilos
Capacidad de contacto
(3 hilos, salida relé):
Carga resistiva 2300 W, 10 A máx, cos φ =1
Carga inductiva 1500 W, 5 A máx, cos φ =0,6
Halógenas con transformador 1000 VA
Balastos electrónicos ej. 2×36 W (20 máx.)
Compatible con cargas LED



Envase	BLANCO P.	PLATA LUNA	GRIS LAVA
1	**23555-3**	**23555-3PL**	**23555-3GL**

Bases de enchufe

Schuko 2P+T emborne por tornillo con protección de seguridad

16 A 250 Vac



Envase	BLANCO P.	PLATA LUNA	GRIS LAVA
Con garras 10	**23524-X**	**23524-PLX**	**23524-GLX**
Sin garras 10	**23524**	**23524-PL**	**23524-GL**



Envase	ROJO
10	**23524-R**

Schuko® 2P-T con doble cargador USB tipo A y tipo C con carga rápida y protección de seguridad

Toma Schuko®
- 230Vac 50Hz, 16A
- Emborne sin tornillo

Doble cargador USB:
-1 toma USB tipo A y una 1 toma USB tipo C
- Potencia máxima: 20W
- Carga rápida Power Delivery USB C: 5V/3A; 9V/2,22A; 12V/1,67A
- Carga rápida Quick Charge USB A: 5V/3A; 9V/2,22A; 12V/1,67A
- Carga normal:
  · 5V/3,4A cuando se usa USB A y USB C a la vez
  · 5V/2,4A cuando se usa USB A o USB C individualmente
- Protección de cortocircuito
- Protección de temperatura

De acuerdo con normas UNE 20315-1-1/1-2 y EN 62368-1



Envase	BLANCO P.	PLATA LUNA	GRIS LAVA
1	**23526-USBC**	**23526-USBC-PL**	**23526-USBC-GL**

Bases de enchufe

Schuko 2P+T emborne sin tornillo con protección de seguridad

16 A 250 Vac

Función no compatible con los marcos de Viva instalados en posición vertical



Envase	BLANCO P.	PLATA LUNA	GRIS LAVA
Con garras 10	**23526-1X**	**23526-1PLX**	**23526-1GLX**
Sin garras 10	**23526-1**	**23526-1PL**	**23526-1GL**

Schuko 2P+T emborne sin tornillo con tapa y protección de seguridad

16 A 250 Vac



Envase	BLANCO P.	PLATA LUNA	GRIS LAVA
Con garras 6	**23526-2X**	**23526-2PLX**	**23526-2GLX**
Sin garras 6	**23526-2**	**23526-2PL**	**23526-2GL**

Schuko IP44 2P+T emborne sin tornillo con tapa y protección de seguridad

16 A 250 Vac



Envase	BLANCO P.	PLATA LUNA	GRIS LAVA
Con garras 1	**23526-3X**	**23526-3PLX**	**23526-3GLX**
Sin garras 1	**23526-3**	**23526-3PL**	**23526-3GL**

Toma francesa emborne tornillo con protección de seguridad

16 A 250 Vac
Sólo para exportación



Envase	BLANCO P.	PLATA LUNA	GRIS LAVA
Con garras 10	**23572-X**	**23572-PLX**	**23572-GLX**
Sin garras 10	**23572**	**23572-PL**	**23572-GL**

Toma francesa emborne por tornillo con tapa y protección de seguridad

16 A 250 Vac
Sólo para exportación



Envase	BLANCO P.	PLATA LUNA	GRIS LAVA
Con garras 6	**23572-2X**	**23572-2PLX**	**23572-2GLX**
Sin garras 6	**23572-2**	**23572-2PL**	**23572-2GL**

Bases de enchufe






Base enchufe francesa con doble cargador USB tipo A y tipo C con carga rápida y protección de seguridad
Base enchufe:
- 230Vac 50Hz, 16A
- Emborne sin tornillo

Doble cargador USB:
-1 toma USB tipo A y una 1 toma USB tipo C
- Potencia máxima: 20W
- Carga rápida Power Delivery USB C: 5V/3A; 9V/2,22A; 12V/1,67A
- Carga rápida Quick Charge USB A: 5V/3A; 9V/2,22A; 12V/1,67A
- Carga normal:
  · 5V/3,4A cuando se usa USB A y USB C a la vez
  · 5V/2,4A cuando se usa USB A o USB C individualmente
- Protección de cortocircuito
- Protección de temperatura

De acuerdo con normas UNE 20315-1-1/1-2 y EN 62368-1

Envase	MECANISMO	BLANCO P.	PLATA LUNA	GRIS LAVA
1	**18572-USBC**	**23772-USBC**	**23772-USBC-PL**	**23772-USBC-GL**

Erp



Doble - Schuko® monoblock con protección de seguridad
Blanco (similar al RAL9010)
Para cajas de 60mm de diámetro
Fijación por garras
Emborne por tornillo.
Monoblock completo, no requiere de montaje con marco.

Envase	BLANCO
1	**EF-23924-4**

Base de enchufe 25 A



Base enchufe 25A **2225**
Blanco
25 A 250 V~
85×85×35 mm
Admite cualquier clavija de 2P + T de 25 A 250 V~
S/UNE 20315
Los bornes admiten cables de hasta 10 mm2 de sección
La caja indicada para esta base es la Ref. 2373-I
Envase 5

Clavija



2P+E clavija **2224-B**
Blanco
Envase 10

Terminales conectividad tipo RJ

Toma telefono RJ11 (emborne por perforacion de aislante)



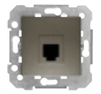

	Envase	BLANCO P.	PLATA LUNA	GRIS LAVA
Con garras	6	**23482-X**	**23482-PLX**	**23482-GLX**
Sin garras	10	**23482**	**23482-PL**	**23482-GL**

Toma RJ-45 Cat 6
Emborne sin herramienta



	Envase	BLANCO P.
Sin garras	10	**23586**

Toma doble RJ-45 Cat 6
Emborne sin herramienta



	Envase	BLANCO P.
Sin garras	1	**23586-2**

Adaptador para tomas RJ
Adaptadores compatibles con conectores RJ 45 con formato keystone



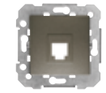

	Envase	BLANCO P.	PLATA LUNA	GRIS LAVA
Con garras	6	**23682-1X**	**23682-1PLX**	**23682-1GLX**
Sin garras	10	**23682-1**	**23682-1PL**	**23682-1GL**

Adaptador doble para tomas RJ
Adaptadores compatibles con conectores RJ 45 con formato keystone





	Envase	BLANCO P.	PLATA LUNA	GRIS LAVA
Con garras	6	**23682-2X**	**23682-2PLX**	**23682-2GLX**
Sin garras	6	**23682-2**	**23682-2PL**	**23682-2GL**



Conector SCHRACK modular RJ45 Cat. 6
Blanco **3186-B**
Emborne sin herramienta

Envase 25

Soluciones para fibra óptica SC/APC

Adaptador para tomas RJ
Adaptadores compatibles con conectores RJ 45 con formato keystone



	Envase	BLANCO P.	PLATA LUNA	GRIS LAVA
Con garras	6	**23682-1X**	**23682-1PLX**	**23682-1GLX**
Sin garras	10	**23682-1**	**23682-1PL**	**23682-1GL**

Adaptador doble para tomas RJ
Adaptadores compatibles con conectores RJ 45 con formato keystone



	Envase	BLANCO P.	PLATA LUNA	GRIS LAVA
Con garras	6	**23682-2X**	**23682-2PLX**	**23682-2GLX**
Sin garras	6	**23682-2**	**23682-2PL**	**23682-2GL**



Acoplador para conector fibra optica tipo SC/APC **3191**

Puede ser usado con el adaptador 3190 o directamente con las tapas RJ

Envase 20



Adaptador Keystone para uso del acoplador 3191 en adaptadores RJ **3190**

Para el uso de este adaptador se recomienda el uso de cajas de empotrar de mayor profundidad

Envase 20

Tapas para TV

Tapa TV dos agujeros



Envase	BLANCO P.	PLATA LUNA	GRIS LAVA
10	**23330**	**23330-PL**	**23330-GL**

Tapa TV 3 agujeros



Envase	BLANCO P.	PLATA LUNA	GRIS LAVA
2	**23341**	**23341-PL**	**23341-GL**

Mecanismos TV-FM-R/TV-SAT

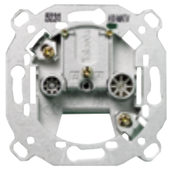

Toma TV-FM
Serie 2-10 **2932**
Final serie **2933**
Derivación única **2934**
(Fabricante TELEVÉS)

Envase 10

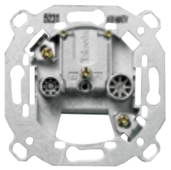

Toma R/TV-SAT 2 Salidas
Serie 6-12 **2921**
Serie 2-5 **2922**
Final serie **2923**
Derivación única **2924**
(Fabricante TELEVÉS)

Envase 10



Toma R/TV-SAT 3 Salidas
Derivación única **2918**
(Fabricante TELEVÉS)

Envase 10

Tapa ciega y salida de cables

Tapa ciega



Envase	BLANCO P.	PLATA LUNA	GRIS LAVA
Con garras 6	**23033-X**	**23033-PLX**	**23033-GLX**
Sin garras 10	**23033**	**23033-PL**	**23033-GL**

Salida de cable



Envase	BLANCO P.	PLATA LUNA	GRIS LAVA
Con garras 6	**23534-X**	**23534-PLX**	**23534-GLX**
Sin garras 6	**23534**	**23534-PL**	**23534-GL**

Otras funciones

Zumbador regulable
230 Vac
Uso intermitente



Envase	BLANCO P.	PLATA LUNA	GRIS LAVA
Con garras 6	**23536-X**	**23536-PLX**	**23536-GLX**
Sin garras 6	**23536**	**23536-PL**	**23536-GL**

Baliza LED
Led blanco frio
230 Vac 0,4 W
5 Lm

Pueden existir variaciones visuales entre lotes de fabricación.



Envase	BLANCO P.	PLATA LUNA	GRIS LAVA
1	**23531**	**23531-PL**	**23531-GL**

Baliza LED
Led blanco cálido
230 Vac 0,4 W
5 Lm

Pueden existir variaciones visuales entre lotes de fabricación.



Envase	BLANCO P.	PLATA LUNA
1	**23531-3**	**23531-3PL**

Mecanismos multimedia

Conector HDMI tipo A

Emborne por tornillo
Se recomienda estañar las puntas del cable



Envase	BLANCO P.	PLATA LUNA	GRIS LAVA
1	**23578-HDMI**	**23578-HDMI-PL**	**23578-HDMI-GL**

Mecanismos y marcos 55 x 55 mm

Tarjetero hotel
10 A 250 Vac



Envase	BLANCO P.	PLATA LUNA	GRIS LAVA
1	**59068**	**23068-PL**	**23068-GL**

Este mecanismo solo se puede montar en marcos unitarios de 55x55mm.

Lamparita **19039-AZ**
Recambio para el tarjetero hotel

Envase 1



Termostato ambiente
Monitorización y control de temperaturas en estancias cerradas
Tipo de sensor: Bi-metal
Tensión: 230 V~; 24 V~, 50 Hz
Capacidad de conmutacion a 230 Vac: 10(4) A, a 24 Vac: 1(1) A Rango de consigna: 5 a 30 °C escala númerica * a 6).



Envase	BLANCO P.	PLATA LUNA	GRIS LAVA
1	**23144**	**23144-PL**	**23144-GL**

Este mecanismo solo se puede montar en marcos unitarios de 55x55mm.

Termostato suelo radiante

Control electrónico de temperatura para sistemas de calefacción, por ejemplo: sistemas de suelo radiante electrico, baños, techos, mármoles y paredes radiantes.
Tensión: 230 V ~, 50 Hz
Sensor: externo o interno+externo (monitor).
Sensor de suelo incluido en el envase.
Capacidad de corte: 16(2) A
Rango de consigna: 10 to 50 °C (escala 1 a 5)
Indicaciones (LEDs): calefacción en marcha (red) y modo eco activado (green).
Extensión del sensor: hasta 50 m solo con cable 0.5 mm2, con doble aislamiento.
Nota: Debe asegurarse que el cableado del sensor va dentro de una conducción protectora. No es posible el cableado del sensor en paralelo con lineas que conduzcan corrientes alternas.



Envase	BLANCO P.	PLATA LUNA	GRIS LAVA
1	**23244**	**23244-PL**	**23244-GL**

Este mecanismo solo se puede montar en marcos unitarios de 55x55mm.

Marco simple mecanismos 55x55 mm



Envase	BLANCO P.	PLATA LUNA
1	**23201**	**23201-PL**



Envase	GRIS LAVA	BEIGE ARENA
1	**23201-GL**	**23201-A**



Envase	GRIS PIEDRA	NEGRO PIANO
1	**23201-GP**	**23201-NP**

Material vario



Universal enlazable **2373-I**
Material termoplástico
Dimensiones: 71x71x43 mm

Envase 640



Tapa protección **2374-I**
Permite localizar la caja después de enlucir

Envase 1000



Garras **16-GAR**
Para bastidores metálicos
Bolsa con 50 garras y
50 tornillos
para montar 25 bastidores



Caja de empotrar **2341**
1 elemento para tabique hueco

Envase 120



Caja de empotrar **2342**
2 elementos para tabique hueco

Envase 60



Caja de empotrar **2343**
3 elementos para tabique hueco

Envase 35



Caja de empotrar **2344**
4 elementos para tabique hueco

Envase 30



Sierra de corona con avellanador **2158000**
tabique hueco
diam. 68 mm / prof. 40 mm

Envase 1



Avellanador de canto 68mm **5892000**
Herramienta para la instalación a ras de las cajas de tabique hueco

Envase 1



Cuchillas de repuesto para ref. 5892000 **5893000**

Envase 1



Alineador de bastidores BJC **3201**

Envase 1

Se recomienda el uso de estas cajas y el uso de la sierra de corona con avellanador para que las series queden instaladas según su diseño original.

Nota: Consultar en la tarifa publicada en nuestra web www.bjc.es disponibilidad de mecanismos con garras que se identifican con -X tras el código del mecanismo.

Caja de superficie

PC-ASA. Resistente a rayos UV y libre de halógenos.
Resistencia al fuego. GWT 650°C.
RoHS.
Entradas para canal 22x10, 16x10, 12x7 mm y
tubos de diámetro 25, 20 y 16 mm.
Dimensiones de las cajas una vez compuestas:
1 elemento: 86x86x43 mm
2 elementos: 157x86x43 mm
3 elementos: 228x86x43 mm
4 elementos: 299x86x43 mm

Envase 1

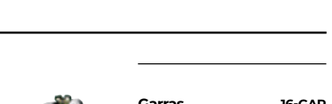

	BLANCO P.	PLATA LUNA	GRIS LAVA
Caja modular de superficie	**23460**	**23460-PL**	**23460-GL**
Caja modular de ampliación	**23461**	**23461-PL**	**23461-GL**

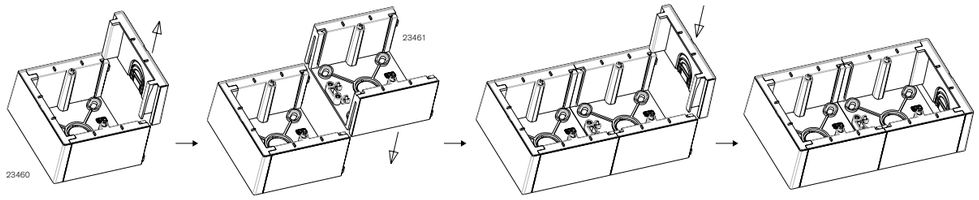

Marcos

BLANCO POLAR color inyectado	Envase
23001	12
23002	12
23003	6
23004	6

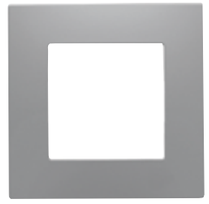

GRIS PIEDRA color inyectado	Envase
23001-GP	12
23002-GP	12
23003-GP	6
23004-GP	6

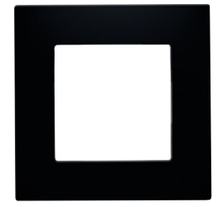

NEGRO PIANO color inyectado	Envase
23001-NP	12
23002-NP	12
23003-NP	6
23004-NP	6

BEIGE ARENA color inyectado	Envase
23001-A	12
23002-A	12
23003-A	6
23004-A	6

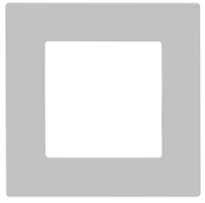

PLATA LUNA color pintado	Envase
23001-PL	12
23002-PL	12
23003-PL	6
23004-PL	6

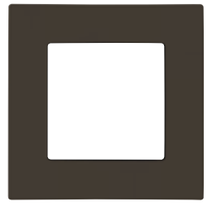

GRIS LAVA color pintado	Envase
23001-GL	12
23002-GL	12
23003-GL	6
23004-GL	6

DIMENSIONES

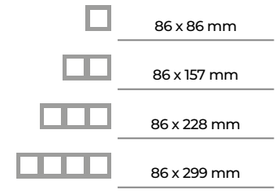

BJC

Coral

La primera vivienda es para disfrutarla

La primera vivienda pide un equipamiento fácil, rápido, fresco. Pide Coral, una serie asequible con una amplia gama de posibilidades que permite disfrutar de todas las ventajas que ofrece la electricidad desde el primer día.



Porque a todos nos gusta elegir

Estándar (marcos con embellecedor incorporado)

Blanco


Plata Luna


Gris Sombra

Marcos para embellecedores (en blanco y pintados)


Blanco


Azul Océano


Verde Ciencia


Amarillo trigo


Rojo Murano


Marrón Reflex


Negro Mágico


Níquel


Níquel Mate


Oro


Oro Mate

Pintados


Dorado Perlado


Plata Luna


Gris Sombra


Gris Lava

La opción más fácil también en la instalación

Coral presenta una estructura ergonómica que garantiza una instalación fácil, rápida y cómoda.

Conexión automática de señalización
En Coral, todos los mecanismos de interrupción o pulsación pueden ser luminosos. El señalizador luminoso se conexiona, sencillamente, por delante del mecanismo.

Rapidez y seguridad de embornado
Todos los mecanismos de interrupción están dotados de emborne automático de nueva generación, entradas de contacto independientes con mayor zona de cobertura para el cableado. El embornado para el conductor flexible se realiza con una cómoda presión sobre las placas de desemborde, proporcionando una sujeción constante y u perfecto contacto.

Alineamiento perfecto
Las muescas laterales de los bastidores garantizan un perfecto alineamiento y posicionamiento de las placas.



Mecanismo
Mecanismo con contacto de plata (900/100) garantía de un alto grado de conservación y nivel de prestación. Emborne automático de contacto independiente.

Marco
Marco en UREA.

Embellecedor
12 embellecedores ofrecen la posibilidad de darle un toque de color a la serie. Una solución ingeniosa que garantiza la integración con cualquier ambiente.

Tecla
Teclas y tapas fabricadas en resina termoendurente autoextinguible UREA.

Tabla de referencias para componer funciones básicas Coral

Función	Mecanismo	Tecla/Tapa	Marco con embellecedor integrado	Marco + Embellecedor de colores
Interruptor	16505 + 16-BAST	21705*	21211*	21011* + 21600-*
Conmutador	16506 + 16-BAST	21705*	21211*	21011* + 21600-*
Cruzamiento	16507 + 16-BAST	21705*	21211*	21011* + 21600-*
Interruptor doble	2 x 16505 + 16-BAST	21709*	21211*	21011* + 21600-*
Conmutador doble	2 x 16506 + 16-BAST	21709*	21211*	21011* + 21600-*
Pulsador timbre	16516 + 16-BAST	21716*	21211*	21011* + 21600-*
Pulsador luz	16516 + 16-BAST	21717*	21211*	21011* + 21600-*
Regulador rotativo	21550-X	21749	21211*	21011* + 21600-*
Toma Schuko®	21524	21724*	21211*	21011* + 21600-*
Tapa televisión	---	21330*	21211*	21011* + 21600-*
Toma RJ simple	19582-1	21795*	21211*	21011* + 21600-*
Toma RJ doble	19682-1	21882*	21211*	21011* + 21600-*
Tapa ciega	---	21133*	21211*	21011* + 21600-*
Salida de cable	18534	21734*	21211*	21011* + 21600-*
Zumbador	18536-B	21763*	21211*	21011* + 21600-*
Tarjetero Hotel	18668	21868*	21211*	21011* + 21600-*

* Para colores restantes añadir la extensión color:

	Tapas y teclas			Marcos con embellecedor integrado (ref. 212* y 213*)			Marcos sin embellecedor integrado (ref. 212* y 213*)			Embellecedores					
Color	Blanco	-		Blanco	-		Blanco	-		Blanco	-		Negro mágico	-NG	
	Dorado perla	-DP		Gris sombra	-GS		Dorado perla	-DP		Níquel brillo	-NI		Níquel mate	-NIM	
	Gris sombra	-GS					Gris sombra	-GS		Oro brillo	-OR		Oro mate	-ORM	
	Plata luna	-PL					Plata luna	-PL							

Mecanismos interrupción



Interruptor unipolar **16505**
Conmutador **16506**
Cruzamiento **16507**
10 A 250 V~

Interruptor unipolar **16557**
Conmutador **16559**
16 A 250 V~

Interruptor unipolar control **16605**
10 A 250 V~

Envase 20

Envase	BLANCO	Envase	DOR. PERLA	GRIS LAVA	G. SOMBRA	PLATA LUNA
20	**21705**	10	**21705-DP**	**21705-GL**	**21705-GS**	**21705-PL**
20	**21705-L**	10	**21705-DPL**	**21705-GLL**	**21705-GSL**	**21705-PLL**

DIFUSOR TRANSPARENTE



Interruptor bipolar **16508**
10 A 250 V

Interruptor bipolar **16558**
16 A 250 V

El mismo mecanismo, cambiando sólo el esquema de instalación, sirve para tecla bipolar con luz o bipolar control.

Envase 20

Envase	BLANCO	Envase	DOR. PERLA	GRIS LAVA	G. SOMBRA	PLATA LUNA
20	**21708**	10	**21708-DP**	**21708-GL**	**21708-GS**	**21708-PL**
20	**21708-L**	10	**21708-DPL**	**21708-GLL**	**21708-GSL**	**21708-PLL**

DIFUSOR TRANSPARENTE

Mecanismos pulsadores



Pulsador **16516**
10 A 250 V

Envase 20

Timbre
Luz

Envase	BLANCO	Envase	DOR. PERLA	GRIS LAVA	G. SOMBRA	PLATA LUNA
20	**21716**	10	**21716-DP**	**21716-GL**	**21716-GS**	**21716-PL**
20	**21717**	10	**21717-DP**	**21717-GL**	**21717-GS**	**21717-PL**

Timbre
Luz

Envase	BLANCO	Envase	DOR. PERLA	GRIS LAVA	G. SOMBRA	PLATA LUNA
20	**21716-L**	10	**21716-DPL**	**21716-GLL**	**21716-GSL**	**21716-PLL**
20	**21717-L**	10	**21717-DPL**	**21717-GLL**	**21717-GSL**	**21717-PLL**

DIFUSOR TRANSPARENTE

Señalizadores



Señalizador luminoso LED azul para mecanismos bipolares y control **21139-1**
230 V~ 1 mA
Envase 20



Señalizador luminoso LED azul para mecanismos interruptor unipolar, pulsador, conmutadores y cruzamiento **21139-2**
230 V~ 1 mA
Envase 20

Mecanismos pulsadores

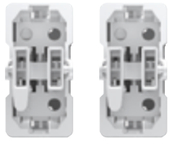

Función doble interruptor **16505**
(se obtiene con 2 interruptores)

Función doble conmutador **16506**
(se obtiene con 2 conmutadores)

Función doble cruzamiento **16507**
(se obtiene con 2 cruzamientos)

Función doble pulsador **16516**
(se obtiene con 2 pulsadores)

10 A 250 V~

Envase 20

Envase	BLANCO	Envase	DOR. PERLA	GRIS LAVA	G. SOMBRA	PLATA LUNA
20	**21709**	10	**21709-DP**	**21709-GL**	**21709-GS**	**21709-PL**
20	**21709-L**	10	**21709-DPL**	**21709-GLL**	**21709-GSL**	**21709-PLL**

DIFUSOR TRANSPARENTE



Garras Para bastidores metálicos **16-GAR**

Bolsa con 50 garras y 50 tornillos para montar 25 bastidores

16-BAST
Bastidor métalico

Envase 20

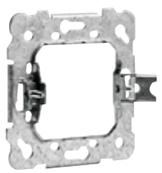

16-BAST-G
Bastidor métalico con garras

Envase 10

PRESENTACIÓN:

Los mecanismos de interrupción (interruptor, conmutador, cruzamiento, interruptor unipolar, bipolar, pulsador y mecanismo de doble interrupción) precisan de su correspondiente bastidor metálico para su instalación y montaje.

Ejemplo:

Para la instalación sin garras de un interruptor unipolar.

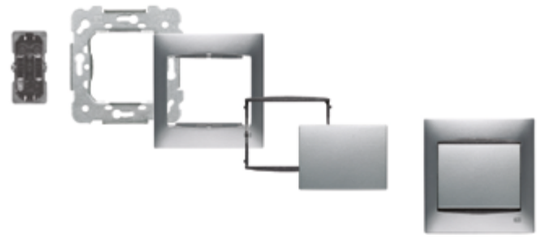

16505 + 16-BAST + 21011-PL + 21600-NIM + 21705-PL Interruptor unipolar

Temporizador



Temporizador pastilla multifunción **TMP-3H**
9 funciones
Tensión alimentación 230V 50-60Hz
4-hilos
Con neutro
Compatible con cargas R, L y C

Envase 1



Temporizador pastilla multifunción **TMP-4H**
Emborne sin tornillo
Tensión alimentación 230V 50-60Hz
4-hilos
Compatible con cargas R, L y C

Envase 1



Carga para uso de señalizadores luminosos con lámparas de bajo consumo o fluorescentes **3139**
Envase 1

Mecanismos para persianas

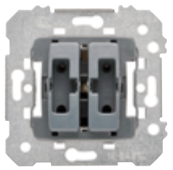

Doble pulsador persianas Enclavamiento eléctrico **18565**

Interruptor persianas Enclavamiento eléctrico y mecánico **18569**
Envase 10

	Envase	BLANCO	Envase	DOR. PERLA	GRIS LAVA	G. SOMBRA	PLATA LUNA
	20	**21765**	10	**21765-DP**	**21765-GL**	**21765-GS**	**21765-PL**



Centralizador de persianas para instalación en caja empotrable **2393**
Controlador de persianas para motores monofásicos 230 V
Potencia máx.: 1250 VA
Funcionamiento local o centralizado
Tiempo de accionamiento ajustable 1-120 seg.
Se puede utilizar con el pulsador doble 18511.

Envase 1

Nota: Consultar en la tarifa publicada en nuestra web www.bjc.es disponibilidad de mecanismos con garras que se identifican con -X tras el código del mecanismo.

Regulador de intensidad luminosa



Regulador conmutador para lámparas LED, incandescentes, halógenas de alta y baja tensión con transformador magnético **21550-X**
Alimentación: 230V / 50Hz
LED: 230V 3-85W
Halogenos directos: 20-250W
Halógenos con transformador ferromagnético: 20-250VA
Fusible: T2AH/250V
Terminación por fijación de tornillo
Corte de fase: Leading-Edge
Envase 1



Regulador conmutador para lámparas incandescentes halógenas de alta y baja tensión con transformador magnético **21553-X**
Alimentación: 230VAC / 50Hz
Halógenos con transformador ferromagnético: 20-500VA
Halogenos directos: 20-500W
Fusible: T2AH/250V
Terminación por tornillo
Corte de fase: Leading-Edge
Envase 1



Dispositivo para control de luminarias con regulación 1-10V de fluorescencia **21555-X**
Alimentación: 230VAC 50-60Hz
Tensión de control: 1-12V
Corriente de control máxima: 40mA
Conexión de carga: 10A
Fusible: F0.8/250V
Fijación por tornillo
Envase 1

Envase	BLANCO	Envase	DOR. PERLA	GRIS LAVA	G. SOMBRA	PLATA LUNA
10	**21749**	1	**21749-DP**	**21749-GL**	**21749-GS**	**21749-PL**

Reguladores para pulsador



Dimmer pastilla universal con ajuste de carga **DIP-RLC**
R, L, C, LED, ESL
Tensión alimentación 230V - 50/60Hz
Consumo: 3W
Válido para lámparas halógenas 230V, halógenas con trans. ferromagnético, halógenas con trans. eléctronico y cargas LED 230V

Envase 1

Conexión de cargas

TIPO DE CARGA	Tipo de mecanismo	Halógenos directos 230 V (R)	Halógenas 12 V (R) baja tensión con transformador ferromagnético (L)	Halógenas baja tensión con transformador electrónico (C)	Carga LED 230 V	Tiras de LED 12-48 Vdc Monocolor	Lámparas Fluorescentes Compactas (CFL) Dimmables	Reactancia electrónica con entrada de regulación de 1-10V
21553-X	Rotativo	20-500W	20-500 VA	NO	NO	NO	NO	NO
21555-X	Rotativo	NO	NO	NO	NO	NO	NO	1-10 V
21550-X	Rotativo	20-250W	20-250 VA	NO	3-85W	NO	NO	NO
DIP-RLC	Por pulsador	160W	160 VA	160W	50-160W	NO	160W	NO

Disponible un listado de lámparas LED de compatibilidad testeada en www.bjc.es/documentacion

Base enchufe Schuko®

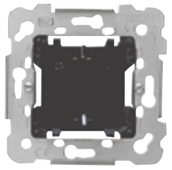

Base 2P+T (TT lateral) con dispositivo de seguridad incorporado **21524**
Emborne por tornillos 16 A 250 V

Envase 10

Envase	BLANCO	Envase	DOR. PERLA	GRIS LAVA	G. SOMBRA	PLATA LUNA
20	**21724**	10	**21724-DP**	**21724-GL**	**21724-GS**	**21724-PL**

Tapa articulada para base 2P+T (TT lateral)

Envase	BLANCO	Envase	DOR. PERLA	GRIS LAVA	G. SOMBRA	PLATA LUNA
10	**21813**	10	**21813-DP**	**21813-GL**	**21813-GS**	**21813-PL**

Identificación especial (color rojo)

Envase	
10	**21724-R**

Base 2P+T (TT lateral) con dispositivo de seguridad incorporado con marco bjc Coral incorporado

Emborne por tornillos 16 A 250 V~

Envase 10

Envase	BLANCO
10	**21924**

Mecanismos varios



Zumbador regulador de tono
Blanco **18536-B**
Negro **18536**
Beige **18536-A**

230 V~ 50 Hz
Uso Intermitente

Envase 10

Envase	BLANCO	Envase	DOR. PERLA	GRIS LAVA	G. SOMBRA	PLATA LUNA
20	**21763**	10	**21763-DP**	**21763-GL**	**21763-GS**	**21763-PL**



Piloto **18530**
Funciona con lamparita E10 3W 230V o LED equivalente.
La lamparita no se suministra con el equipo.

Envase 10

Envase	BLANCO	Envase	DOR. PERLA	GRIS LAVA	G. SOMBRA	PLATA LUNA
20	**21763**	10	**21763-DP**	**21763-GL**	**21763-GS**	**21763-PL**

Difusor Rojo	Difusor Ámbar	Difusor Cristal	Difusor Verde
18630-R	**18630-AB**	**18630-C**	**18630-V**
Envase 10	Envase 10	Envase 10	Envase 10



Baliza LED
Blanco frío, **18531**
Blanco cálido **18531-4**
230 Vac 0,4 W
5 Lm
Pueden existir variaciones visuales entre lotes de fabricación.

Envase 1

Envase	BLANCO	NEGRO
10	**21742**	**21742-N**

Mecanismos varios



Salida cable **18534**
Con borne 3x1,5 mm²
Cable Ø máximo 10 mm
No apto para garras

Envase 10

Envase	BLANCO	Envase	DOR. PERLA	GRIS LAVA	G. SOMBRA	PLATA LUNA
20	**21734**	10	**21734-DP**	**21734-GL**	**21734-GS**	**21734-PL**



Pulsador tirador **18521**
Conmutador tirador **18598**
Mecanismo no apto para garras
10 A 250 V~

Envase 10

Envase	BLANCO	Envase	DOR. PERLA	GRIS LAVA	G. SOMBRA	PLATA LUNA
20	**21734**	10	**21734-DP**	**21734-GL**	**21734-GS**	**21734-PL**



Portafusible 16 A 250 V~ **18528**
Para fusible cerámico 8,5x31,5 mm

Envase 10

Envase	BLANCO	Envase	DOR. PERLA	GRIS LAVA	G. SOMBRA	PLATA LUNA
10	**21728**	10	**21728-DP**	**21728-GL**	**21728-GS**	**21728-PL**

Tapón cortacircuito fusible 8,5x31,5 mm
Recambio para artículo Ref. 21528

Envase	BLANCO	Envase	DOR. PERLA	GRIS LAVA	G. SOMBRA	PLATA LUNA
10	**21029**	10	**21029-DP**	**21029-GL**	**21029-GS**	**21029-PL**



Interruptor para tarjeta temporizado **18668**
125-230 V~ 50/60 Hz
Cargas resistivas 10 A~ 16 A
Cargas inductivas 8 A cos ϕ = 0,4
Retardo a desconexión 1 min
Indicador LED
Mecanismo no apto para garras

Envase 1

Envase	BLANCO	Envase	DOR. PERLA	GRIS LAVA	G. SOMBRA	PLATA LUNA
20	**21868**	10	**21868-DP**	**21868-GL**	**21868-GS**	**21868-PL**

Placa para tarjetero temporizado

Sólo se puede montar en esta placa de 1 elemento

Envase	BLANCO	Envase	DOR. PERLA	GRIS LAVA	G. SOMBRA	PLATA LUNA
10	**21200**	10	**21200-DP**	**21200-GL**	**21200-GS**	**21200-PL**

Tapa ciega

Envase	BLANCO	Envase	DOR. PERLA	GRIS LAVA	G. SOMBRA	PLATA LUNA
10	**21133**	10	**21133-DP**	**21133-GL**	**21133-GS**	**21133-PL**

Terminales conectividad tipo RJ

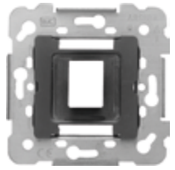

Soporte para 1 conector RJ estandard Keystone **19582-1**

Envase 10

Envase	BLANCO	Envase	DOR. PERLA	GRIS LAVA	G. SOMBRA	PLATA LUNA
20	**21795**	10	**21795-DP**	**21795-GL**	**21795-GS**	**21795-PL**

Toma RJ45 Cat.6 **18586**
Embornamiento, sin herramienta, por perforación del aislante

Envase 10



Soporte para 2 conectores RJ estandard Keystone **19682-1**

Envase 10

Envase	BLANCO	Envase	DOR. PERLA	GRIS LAVA	G. SOMBRA	PLATA LUNA
20	**21882**	10	**21882-DP**	**21882-GL**	**21882-GS**	**21882-PL**

Toma 2 RJ45 Cat 6 **18586-2**
Embornamiento, sin herramienta, por perforación del aislante

Envase 1



Conector modular RJ45 estándar Keystone **3186-B**
Cat. 6
Blanco
Emborne sin herramienta

Envase 25



Adaptador Keystone para uso del acoplador 3191 en adaptadores RJ **3190**

Para el uso de este adaptador se recomienda el uso de cajas de empotrar de mayor profundidad

Envase 20



Acoplador para conector fibra optica tipo SC/APC **3191**

Puede ser usado con el adaptador 3190 o directamente con las tapas RJ

Envase 20



Toma RJ11 6 vias **19582**

Envase 10

Envase	BLANCO	Envase	DOR. PERLA	GRIS LAVA	G. SOMBRA	PLATA LUNA
20	**21795**	10	**21795-DP**	**21795-GL**	**21795-GS**	**21795-PL**

Toma altavoces



Toma altavoz (mono) **18563-2**

Emborne trasero por tornillos

Envase 10

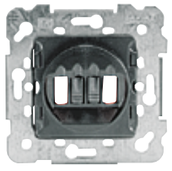

Toma altavoz (estéreo) **18563-4**

Emborne trasero por tornillos

Envase 10



Envase	BLANCO	Envase	DOR. PERLA	GRIS LAVA	G. SOMBRA	PLATA LUNA
20	**21763**	10	**21763-DP**	**21763-GL**	**21763-GS**	**21763-PL**

Potenciómetro bobinado para altavoces



3 W 27 Ω **18560**
5 W 47 Ω **18562**
5+5 W 47 W* **18564**

No apto para garras
*Necesita caja de empotrar Ref. 2364

Envase 1



Envase	BLANCO	Envase	DOR. PERLA	GRIS LAVA	G. SOMBRA	PLATA LUNA
10	**21760**	10	**21760-DP**	**21760-GL**	**21760-GS**	**21760-PL**

Sonido

Adaptadores para sonido SONBEL, EIS, TEZ y SONELCO

46 x 46 mm



Envase	BLANCO	NEGRO
10	**21742**	**21742-N**

Adaptador para sonido EGI

Adaptación directa a los bastidores de los módulos de sonido

41 x 41 mm



Envase	BLANCO	NEGRO
10	**21743**	**21743-N**

Termostato ambiente



Termostato electrónico para calefacción o ventilación **18544**

230 V~/1900 W cos ϕ = 1
230 V~/450 W cos ϕ = 0,6
Regulación de 5° a 30°

Envase 1



Envase	BLANCO	Envase	DOR. PERLA	GRIS LAVA	G. SOMBRA	PLATA LUNA
1	**21744**	1	**21744-DP**	**21744-GL**	**21744-GS**	**21744-PL**

Detector de movimiento



Detector de movimiento esférico mecanismo 3 hilos **18555-3**

Capacidad de contacto (3 hilos, salida relé):
Carga resistiva 2300 W, 10 A máx., cos ϕ = 1
Carga inductiva 1500 W, 5 A máx., cos ϕ = 0,6
Halógenas con transformador 1000 VA
Balastos electrónicos ej. 2x36 W (20 máx.)
Compatible con cargas LED

Envase 1



Envase	BLANCO	Envase	DOR. PERLA	GRIS LAVA	G. SOMBRA	PLATA LUNA
20	**21763**	10	**21763-DP**	**21763-GL**	**21763-GS**	**21763-PL**

Tomas para TV-FM y R/TV-SAT

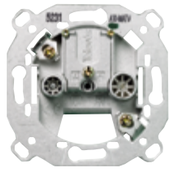

Toma TV-FM
Serie 2-10 **2932**
Final serie **2933**
Derivación única **2934**
(Fabricante TELEVÉS)

Envase 10



Envase	BLANCO	Envase	DOR. PERLA	GRIS LAVA	G. SOMBRA	PLATA LUNA
20	**21330**	10	**21330-DP**	**21330-GL**	**21330-GS**	**21330-PL**

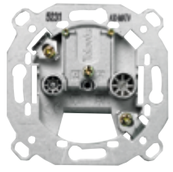

Toma R/TV-SAT
Serie 6-12 **2921**
Serie 2-5 **2922**
Final serie **2923**
Derivación única **2924**
(Fabricante TELEVÉS)

Envase 10



Envase	BLANCO	Envase	DOR. PERLA	GRIS LAVA	G. SOMBRA	PLATA LUNA
20	**21320**	10	**21320-DP**	**21320-GL**	**21320-GS**	**21320-PL**



Toma R/TV-SAT 3 salidas
Derivación única **2918**
(Fabricante TELEVÉS)

Envase 10

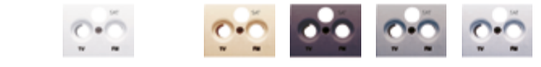

Envase	BLANCO	Envase	DOR. PERLA	GRIS LAVA	G. SOMBRA	PLATA LUNA
20	**21341**	10	**21341-DP**	**21341-GL**	**21341-GS**	**21341-PL**

Marcos con embellecedor intermedio integrado (sin bastidor)



BLANCO	Envase
21211	10
21212	10
21213	5
21214	5
21312	10
21313	5
21314	5



GRIS SOMBRA	Envase
21211-GS	10
21212-GS	10
21213-GS	5
21214-GS	5
21312-GS	10
21313-GS	5
21314-GS	5



PLATA LUNA	Envase
21211-PL	10
21212-PL	10
21213-PL	5
21214-PL	5
21312-PL	10
21313-PL	5
21314-PL	5

DIMENSIONES DE LOS MARCOS
Tanto en vertical como horizontal

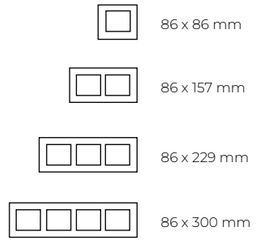

Marcos sin embellecedor intermedio (sin bastidor)

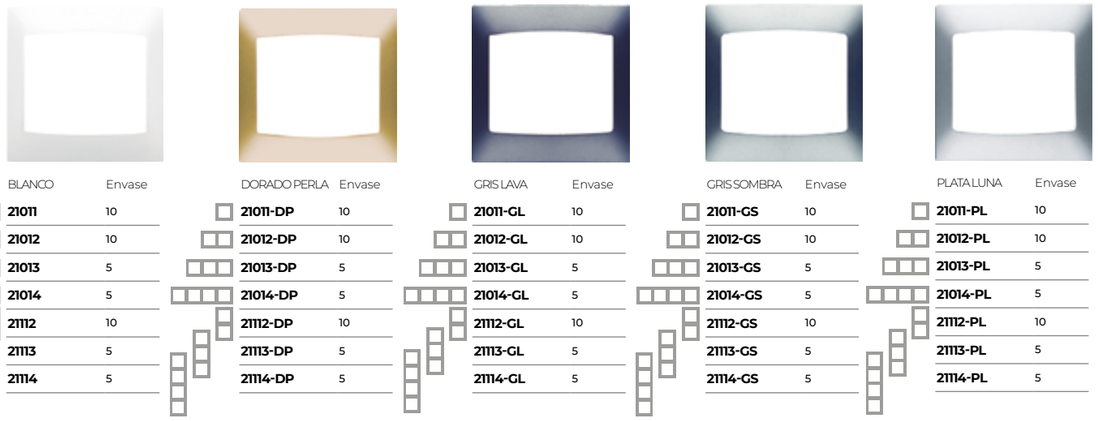

BLANCO	Envase
21011	10
21012	10
21013	5
21014	5
21112	10
21113	5
21114	5

DORADO PERLA	Envase
21011-DP	10
21012-DP	10
21013-DP	5
21014-DP	5
21112-DP	10
21113-DP	5
21114-DP	5

GRIS LAVA	Envase
21011-GL	10
21012-GL	10
21013-GL	5
21014-GL	5
21112-GL	10
21113-GL	5
21114-GL	5

GRIS SOMBRA	Envase
21011-GS	10
21012-GS	10
21013-GS	5
21014-GS	5
21112-GS	10
21113-GS	5
21114-GS	5

PLATA LUNA	Envase
21011-PL	10
21012-PL	10
21013-PL	5
21014-PL	5
21112-PL	10
21113-PL	5
21114-PL	5

Embellecedores intermedios

ESTÁNDAR

BLANCO
21600-NI
Envase 10

RECUBRIMIENTO METÁLICO



NÍQUEL BRILLO
21600-NI
Envase 10



NÍQUEL MATE
21600-NIM
Envase 10

ORO BRILLO
21600-OR
Envase 10

ORO MATE
21600-ORM
Envase 10

EFECTO METALIZADO



NEGRO MÁGICO
21600-NG
Envase 10

Material vario



Universal enlazable **2373-I**
Material termoplástico
Dimensiones: 71x71x43 mm

Envase 640



Tapa protección **2374-I**
Permite localizar la caja
después de enlucir

Envase 1000



Garras **16-GAR**
Para bastidores metálicos
Bolsa con 50 garras y
50 tornillos
para montar 25 bastidores



Caja de empotrar **2341**
1 elemento para
tabique hueco

Envase 120



Caja de empotrar **2342**
2 elementos para
tabique hueco

Envase 60



Caja de empotrar **2343**
3 elementos para
tabique hueco

Envase 35



Caja de empotrar **2344**
4 elementos para
tabique hueco

Envase 30



Sierra de corona **2158000**
con avellanador
tabique hueco
diam. 68 mm / prof. 40 mm

Envase 1



Avellanador **5892000**
de canto 68mm
Herramienta para la
instalación a ras de las
cajas de tabique hueco

Envase 1



Cuchillas de **5893000**
repuesto para
ref. 5892000

Envase 1



Alineador de **3201**
bastidores BJC

Envase 1

Se recomienda el uso de estas cajas y el uso de la sierra de corona con avellanador para que las series queden instaladas según su diseño original.

Nota: Consultar en la tarifa publicada en nuestra web www.bjc.es disponibilidad de mecanismos con garras que se identifican con -X tras el código del mecanismo.

Caja de superficie

PC-ASA. Resistente a rayos UV y libre de halógenos.
Resistencia al fuego. GWT 650ºC.
RoHS.
Entradas para canal 22x10, 16x10, 12x7 mm y
tubos de diámetro 25, 20 y 16 mm.
Dimensiones de las cajas una vez compuestas:
1 elemento: 86x86x43 mm
2 elementos: 157x86x43 mm
3 elementos: 228x86x43 mm
4 elementos: 299x86x43 mm

Envase 1



	BLANCO P.	PLATA LUNA	GRIS LAVA
Caja modular de superficie	**23460**	**23460-PL**	**23460-GL**



Caja modular de ampliación	**23461**	**23461-PL**	**23461-GL**

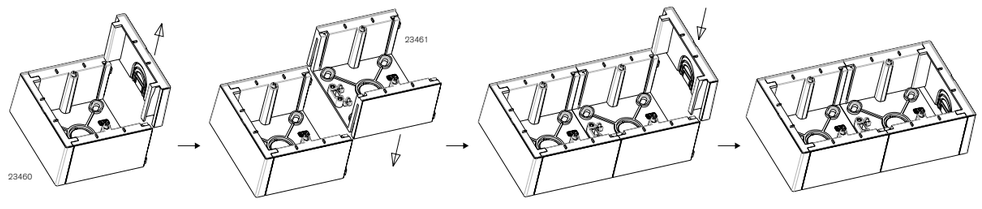

BJC

Sol y Rehabitat

Luz para tus primeros espacios

Una completa solución que sorprende por su precio y prestaciones. Elige la opción que de más luz a tus espacios.



La opción más fácil

Sol



Blanco

Sol es una serie asequible que sorprende por sus acabados que aportan un atractivo toque de luz en tus primeros espacios.

Rehabilitación sin obras

Sistema Rehabitat

El Sistema Rehabitat permite substituir de manera rápida y cómoda, y sin necesidad de realizar ninguna obra, los mecanismos más clásicos por los últimos modelos, muy fiables y con un diseño más actual.









Descubre el Sistema Rehabitat

Mecanismos de interrupción



Interruptor unipolar **16505**
Conmutador **16506**
Cruzamiento **16507**
Interruptor unipolar control **16605**
10 A 250 V~

Envase 20

Interruptor unipolar **16557**
Conmutador **16559**
16 A 250 V~

Envase 20

TECLAS ESTRECHAS

	Envase	BLANCO
Sin difusor	20	**16705**
Con difusor	20	**16705-L**

TECLAS ANCHAS

	Envase	BLANCO
Sin difusor	20	**17705**
Con difusor	20	**17705-L**



Interruptor bipolar **16508**
10 A 250 V~

Envase 20

El mismo mecanismo, cambiando sólo el esquema de instalación, sirve para tecla bipolar con luz o bipolar control

Interruptor bipolar **16558**
16 A 250 V~

Envase 20

El mismo mecanismo, cambiando sólo el esquema de instalación, sirve para tecla bipolar con luz o bipolar control

	Envase	BLANCO
Sin difusor	20	**16708**
Con difusor	20	**16708-L**

	Envase	BLANCO
Sin difusor	20	**17708**
Con difusor	20	**17708-L**

Se puede formar un mecanismo doble con la combinación de 2 teclas simples.

Mecanismos de interrupción



Pulsador **16516**
10 A 250 V~

Envase 20

	Envase	BLANCO
Sin difusor Timbre	20	**16716**
Sin difusor Luz	20	**16717**
Con difusor Timbre	20	**16716-L**
Con difusor Luz	20	**16717-L**

	Envase	BLANCO
Sin difusor Timbre	20	**17716**
Sin difusor Luz	20	**17717**
Con difusor Timbre	20	**17716-L**
Con difusor Luz	20	**17717-L**

Se puede formar un mecanismo doble con la combinación de 2 teclas simples.

Señalizadores



Señalizador luminoso LED azul para mecanismos bipolares y control **21139-1**
230 V~ 1 mA
Envase 20



Señalizador luminoso LED azul para mecanismos interruptor unipolar, pulsador, conmutadores y cruzamiento **21139-2**
230 V~ 1 mA
Envase 20



Carga para uso de señalizadores luminosos con lámparas de bajo consumo o fluorescentes **3139**
Envase 1

Mecanismos para persiana

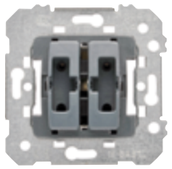

Doble pulsador persianas **18565**
Enclavamiento eléctrico

Interruptor persianas **18569**
Enclavamiento eléctrico
y mecánico
10 A 250 V

Envase 10



Envase	BLANCO
10	**17769**

Mecanismos rotativos



Conmutador rotativo **17596**
16 A 250 V~
Envase 1

4 posiciones, 3 circuitos
Conexión por faston 6,3x0,8 mm
Mecanismo sin garras

SECUENCIA DE CONEXIONES

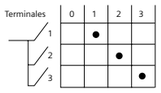

TECLAS ANCHAS



Envase	BLANCO
10	**17796**

Bases de enchufe



Base 2P normal **16522**
10 A 250 V~
Envase 20
Solo para exportación
SOLO PARA CLAVIJAS CON ESPIGAS
Ø 4 mm

Envase	BLANCO
20	**16722**



Base 2P+T (TT desplazada) **16525**
10 A 250 V~
Envase 20
Solo para exportación
SOLO PARA CLAVIJAS CON ESPIGAS
Ø 4 mm

Envase	BLANCO
20	**16725**

Bases de enchufe de seguridad



TAPAS ANCHAS

Base 2P+T (TT lateral) con dispositivo de seguridad incorporado **16524**
Emborne por tornillos
16 A 250 V

Envase 10

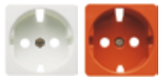

Envase	BLANCO	ROJO
10	**16724**	**16724-R**

Artículos montados
Bases de enchufe



Base de enchufe 2P mixta
Para clavija europea
10/16 A 250 V~
Para clavija americana
15 A 125 V~
Solo para exportación

Envase	BLANCO
20	**16090**



Base de enchufe 2P+T mixta
Para clavija europea
10/16 A 250 V~
Para clavija americana
15 A 125 V~
Solo para exportación

Envase	BLANCO
20	**16190**

Regulador de intensidad luminosa

Regulador para placas Sol Teide y placas Room

Regulador conmutador para lámparas LED, incandescentes, halógenas de alta y baja tensión con transformador magnético.
· Alimentación: 230V / 50Hz
· LED: 230V 3-85W
· Halogenos directos: 20-250W
· Halógenos con transformador ferromagnético: 20-250VA
· Fusible: T2AH/250V
· Terminación por fijación de tornillo
· Corte de fase: Leading-Edge

Envase 1



Envase	BLANCO
1	**16038**

Artículos montados mecanismos varios

Salida cable

Con brida de sujeción hasta 8 mm Ø



Envase	BLANCO
20	**16034**



Envase	BLANCO
10	**17034**

Conectores y adaptadores para voz y datos

TAPAS ESTRECHAS

TAPAS ANCHAS

Toma teléfono conector hembra 6 vías RJ11
Para BAT en redes de telefonía básica (emborne por tornillos)



Envase	BLANCO
20	**16082**



Envase	BLANCO
10	**17082**

Toma conector hembra 8 vías (ISO 8877) RJ45 Cat. 5E
Para BAT en redes digitales de servicios integrados (RDSI) y aplicaciones informáticas

Emborne por perforación aislante
Sólo para placas bjc Sol de 1 elemento



Envase	BLANCO
20	**16095**



Envase	BLANCO
10	**17095**

Conectores y adaptadores para voz y datos

Tapa para adaptar 2 conectores RJ45 (AMP, ITT, etc.) en placas BJC Sol



Envase	BLANCO
10	**17897**

Potenciómetro bobinado para altavoces



Potenciómetro 3 W 27 Ω **18560**
Potenciómetro 5 W 47 Ω **18562**
***Potenciómetro 5+5 W 47 W** **18564**

*Necesita caja de empotrar de profundidad especial

No válido para marcos Rehabitat

Envase 1



Envase	BLANCO
10	**17760**

Mecanismos varios



		TAPAS ESTRECHAS	TAPAS ANCHAS
Cortacircuito Para fusible cristal 5x20 mm		 Envase 20 BLANCO **16028**	 Envase 10 BLANCO **17028**
Tapón portafusible Recambio para artículos Ref. 16028 y 17028		 Envase 10 BLANCO **14129**	 Envase 10 BLANCO **14129**
Fusible cristal 5x20 mm **4 A** **498-4** **6 A** **498-6** **10 A** **498-10** Envase 100			
Tapa ciega		 Envase 20 BLANCO **16033**	

Tomas para TV-FM y R/TV-SAT

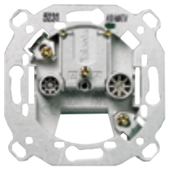

		TAPAS ANCHAS
Toma TV-FM **Serie 2-10** **2932** **Final serie** **2933** **Derivación única** **2934** (Fabricante TELEVÉS) Envase 10	Tapas de 45x45 mm para tomas de TV-FM de BJC o TELEVÉS	 Envase 10 BLANCO **16330**
	Tapas de 45x45 mm para tomas de TV-FM de otras marcas	 Envase 10 BLANCO **16331**

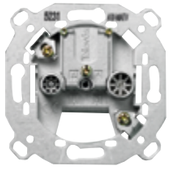

Toma R/TV-SAT **Serie 6-12** **2921** **Serie 2-5** **2922** **Final serie** **2923** **Derivación única** **2924** (Fabricante TELEVÉS) Envase 10	Tapas de 45x45 mm para tomas de R/TV-SAT de BJC o TELEVÉS	 Envase 10 BLANCO **16320**
	Tapas de 45x45 mm para tomas de R/TV-SAT de otras marcas	 Envase 10 BLANCO **16321**

Marcos Sol

Marcos con bastidor para caja europea de 60mm

	SIN GARRAS	CON GARRAS
 Para 1 módulo estrecho 85x85 mm	BLANCO **16310** Envase 10	BLANCO **16000** Envase 10
 Para 2 módulos estrechos o 1 ancho 85x85 mm	**16311** Envase 10	**16001** Envase 10
 Para 4 módulos estrechos o 2 anchos 85x157 mm	**16312** Envase 10	**16002** Envase 10
 Para 6 módulos estrechos o 3 anchos 85x228 mm	**16313** Envase 5	**16003** Envase 5
 Para 1 módulo estrecho 85x120 mm	BLANCO **16341** Envase 10	
 Para 2 módulos estrechos o 1 ancho 85x120 mm	**16342** Envase 10	

Placas con bastidor y sin garras para caja americana

Para 1 módulo estrecho 85x120 mm Para caja 4x2”	BLANCO **16351** Envase 10
 Para 2 módulos estrechos o 1 ancho 85x120 mm Para caja 4x2”	**16352** Envase 10
 Para 3 módulos estrechos o 1 ancho y 1 estrecho 85x120 mm Para caja 4x2”	**16353** Envase 10

Marcos Rehabitat

BJC

Placas con bastidor y marco para cajas serie estrella o similares



Para 1 módulo estrecho

96x98 mm
Para caja 362-1 BJC o similares

Conjunto compuesto por bastidor, marco soporte y placa

Marcos compatibles con los mecanismos de la serie Sol

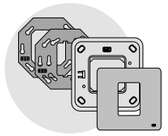

BLANCO
16661-B
Envase 1



Para 1 módulo ancho:
solo mecanismos de interrupción, salida cable, toma teléfono y cortacircuito

96x98 mm
Para caja 362-1 BJC o similares

Conjunto compuesto por 2 bastidores, marco soporte y placa

Marcos compatibles con los mecanismos de la serie Sol

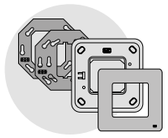

Esta placa permite instalar una tecla o tapa ancha, en una caja empotrada estrecha

BLANCO
16662-B
Envase 1



Para 2 módulos estrechos o
1 ancho

96x98 mm
Para caja 362-2 BJC o similares

Conjunto compuesto por 2 bastidores, marco soporte y placa

Marcos compatibles con los mecanismos de la serie Sol

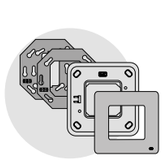

BLANCO
16662-B
Envase 1



Para 3 módulos estrechos o
1 estrecho y 1 ancho

132x98 mm
Para caja 362-3 BJC o similares

Conjunto compuesto por bastidor, marco soporte y placa

Marcos compatibles con los mecanismos de la serie Sol

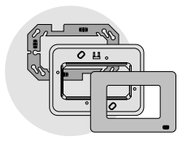

BLANCO
16663-B
Envase 1

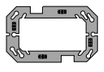

16668
Bastidor especial para caja Compact de 3 elementos



Para 4 módulos estrechos o
2 anchos

132x98 mm
Para caja 362-4 BJC o similares

Conjunto compuesto por bastidor, marco soporte y placa

Marcos compatibles con los mecanismos de la serie Sol

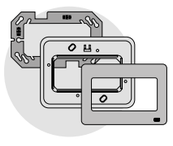

BLANCO
16664-B
Envase 1

Algunas cajas instaladas de otras marcas, exijen pequeños retoques para permitir la ubicación de los mecanismos Sol Teide

Placas para mecanismos de la serie Sol.

Marcos Rehabitat

Rehabilitación sin obras para instalaciones con placas de la serie lineal o similares



Para 2 módulos estrechos o 1 ancho

120x85 mm
Para caja 906 BJC o similares

Conjunto compuesto por bastidor y placa

Marcos compatibles con los mecanismos de la serie Sol

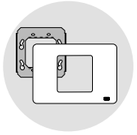

BLANCO
16652-B
Envase 1



Para 3 módulos estrechos o
1 ancho y 1 estrecho

120x85 mm
Para caja 907 BJC o similares

Conjunto compuesto por bastidor y placa

Marcos compatibles con los mecanismos de la serie Sol

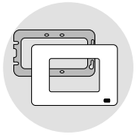

La placa **16653**
sirve para sustituir placas que contengan 3 mecanismos

BLANCO
16653-B
Envase 1



Para 4 módulos estrechos o
2 anchos

120x85 mm
Para caja 907 BJC o similares

Conjunto compuesto por bastidor y placa

Marcos compatibles con los mecanismos de la serie Sol

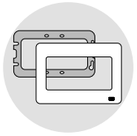

BLANCO
16654-B
Envase 1

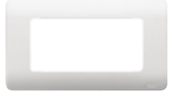

Para 6 módulos estrechos o
3 anchos

190x85 mm
Para caja 908 BJC o similares

Conjunto compuesto por bastidor y placa

Marcos compatibles con los mecanismos de la serie Sol

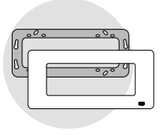

BLANCO
16656-B
Envase 1

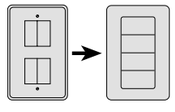

La sustitución de placas Lineal instaladas verticalmente, requiere montar los mecanismos en posición horizontal

Placas para mecanismos de la serie Sol

BJC

Relés

Soluciones completas para el control, protección, automatización eléctrica y eficiencia energética





Soluciones completas para el control, protección, automatización eléctrica y eficiencia energética

Como fabricante especializado, ofrecemos **soluciones completas para el control, la protección y la automatización en instalaciones eléctricas**. Nuestros relés destacan por su fiabilidad, precisión y facilidad de integración en sistemas residenciales, terciarios e industriales. La gama incluye modelos compactos con tecnología cross-zero para una conmutación más segura y eficiente, e indicadores LED que facilitan la instalación y el diagnóstico. Algunos dispositivos incorporan conectividad WiFi, lo que permite programación remota y control desde cualquier lugar, aportando un valor añadido en proyectos que exigen eficiencia y adaptabilidad.

RESIDENCIAL



INDUSTRIAL Y TERCIARIO



TEMPORIZACIÓN



Los relés temporizados permiten controlar con precisión los tiempos de activación y desactivación de equipos eléctricos, mejorando la eficiencia y automatización del sistema. Disponibles en versiones monofunción, multifunción, cicladores y arranque estrella/triángulo, se utilizan en aplicaciones como encendidos retardados, apagados automáticos y secuencias de procesos eléctricos.

INTERRUPTORES HORARIOS



Diseñados para programar el encendido y apagado de dispositivos eléctricos de forma automática, ofrecen una solución eficaz para el ahorro energético. Nuestra gama incluye versiones analógicas y digitales, algunas con función astronómica y conectividad WiFi para gestión remota. Son ideales para iluminación, climatización, riego o escaparates.

MINUTEROS DE ESCALERA



Controlan el tiempo de encendido de la iluminación en zonas de paso, garantizando confort y eficiencia energética. Se activan mediante pulsadores, lo que los hace adecuados para escaleras, pasillos, garajes y zonas comunes.

INTERRUPTORES CREPUSCULARES



Estos dispositivos **activan o desactivan la iluminación en función de la luz ambiental, sin necesidad de programación horaria**. Se utilizan principalmente en exteriores, como jardines, aparcamientos o fachadas.

RELÉS AUXILIARES Y POTENCIA



Elementos esenciales para ampliar o adaptar funciones en sistemas eléctricos. Se emplean en conmutación de cargas, ampliación de contactos, control de motores y señales en sistemas de mando y protección.

REGULADORES DE LUMINOSIDAD



Permiten ajustar la intensidad lumínica para crear ambientes personalizados y mejorar la eficiencia energética. Son ideales para viviendas, oficinas, restaurantes y proyectos de domótica.

TELERRUPTORES



Permiten accionar un punto de luz desde múltiples pulsadores sin cableados complejos, lo que los convierte en una solución práctica y segura para instalaciones en edificios y espacios compartidos.

PROTECCIÓN Y MONITOREO



Garantiza el funcionamiento seguro y continuo de tus sistemas eléctricos. Nuestra gama de dispositivos de monitoreo supervisa la secuencia y caída de fases, exceso de tensión monitoreada en redes trifásicas, ayudando a prevenir fallos, detectar anomalías y mantener bajo control todos los parámetros clave.

Relés

BJC

Temporización



Relé temporizado monofunción **TM-116-UNI-M**

Alimentación universal: 12-240V AC/DC 50/60Hz
Salida conmutada a 16A
Retardo a desconexión de 0.1s a 100 horas.

Envase 1



Relé temporizado multifunción **TM-308-UNI**

Alimentación universal: 12-240V AC/DC 50/60Hz
3 salidas conmutadas: 1 a 16A y 2 a 8A.
10 funciones
Tiempo programable de 0.1s a 10 días..

Envase 1



Relé ciclador asimétrico **TME-2H-UNI**

Alimentación universal: 12-240V AC/DC 50/60Hz
1 salida conmutada a 16A
2 funciones: por tiempo de impulso o por tiempo de interrupción
Tiempo programable: de 0.1s a 100 días

Envase 1



Temporizador pastilla multifunción **TMP-4H**

Alimentación a 230V AC 50/60Hz
1 salida a 10 A
10 funciones con tiempo programable, de 0.1s a 10 días.
Compatible con todo tipo de cargas

Envase 1



Relé temporizado multifunción **TM-116-UNI**
Relé temporizado multifunción **TM-116**

TM-116-UNI: Alimentación universal: 12-240V AC/DC 50/60Hz
TM-116: Alimentación a 230V AC 50/60Hz
Salida conmutada a 16A
10 funciones

Tiempo programable de 0.1s a 10 días.

Envase 1



Relé temporizado de arranque **TME-2T-UNI**

Arranque para motores estrella triángulo.
Alimentación universal: 12-240V AC/DC 50/60Hz
2 salidas conmutadas a 16A
Tiempo programable: t1 de 0.1s a 100 días (estrella), t2 de 0.1 a 1s (triángulo)

Envase 1



Temporizador pastilla multifunción **TMP-3H**

Alimentación a 230V AC 50/60Hz
1 salida a 16A
9 funciones con tiempo programable de 0.1s a 10 días.
No compatible con cargas capacitativas

Envase 1

Relés para hoteles



Relé temporizador para ahorro de energía **TMA-101-UNI**

Alimentación universal: 12-240V AC/DC 50-60Hz
Salida conmutada a 16A
4 modos de funcionamiento
2 entradas: sensor magnético de puerta y detector de movimiento (no incluidos)
Retardo a desconexión de 1 a 50 minutos.

Envase 1



Relé temporizador para ahorro de energía **TMA-102-UNI**

Alimentación: 100-240V AC, 145-335V DC 50-60Hz
6 salidas a 10A
10 modos de funcionamiento
Entradas: maestra, tarjetero, sensor magnético de puerta, detector de movimiento (no incluidos)
6 entradas para interruptores/pulsadores
Retardo a desconexión de 1 a 50 minutos

Envase 1

Interruptores horarios



Interruptor horario digital, progama diario, semanal, mensual, anual **IH-1** **IH-2**

Alimentación a 230V AC 50/60Hz
IH1: 1 salida conmutada a 16A
IH2: 1 2 salidas conmutadas a 16A 4 modos de funcionamiento: Auto, manual, aleatorio, vacaciones
Programación diaria, semanal, mensual y anual.

Envase 1



Interruptor horario con wifi, sin pantalla ni botones **IH-1-ASTRO-WI/B**

Alimentación: 110-230V AC 50/60Hz
1 salida conmutada 16A
Hasta 200 programas, programación diaria, semanal, mensual, anual y astronómica.
Programación por servidor WEB mediante Wi-Fi.

Envase 1



Interruptor horario digital, astronomico con conexion wifi **IH-1-ASTRO-WI** **IH-2-ASTRO-WI**

Alimentación universal: 24-240V AC/DC 50/60Hz
IH-1-ASTRO-WI: 1 salida conmutada 16A
IH-2-ASTRO-WI: 2 salidas conmutadas 16A
Alimentación memoria con batería de 3V CR2032 incluida
Hasta 200 programas, programación diaria, semanal, mensual, anual y astronómica.
Programación por servidor WEB mediante conexión Wi-Fi.

Envase 1



Interruptor horario analógico con programa diario **IHA-1-DIA**

Alimentación: 230V AC 50/60Hz
1 salida a 16A
Programa diario en intervalo de 15 minutos.
Batería interna con reserva de hasta 100 horas después de corte de alimentación

Envase 1

Descarga el catálogo de relés

Relés

Minuteros de escalera



Minutero de escalera **MI-16**

Alimentación: 230V AC 50/60Hz
1 salida conmutada a 16 A.
3 funciones: Permanentemente encendido, automático y permanentemente apagado.
Tiempo ajustable de 0.5 a 10 minutos.

Envase 1

Interruptores crepusculares



Interruptor crepuscular analógico **IC-16-EXT**

Alimentación 230V AC 50/60Hz
1 salida conmutable a 16A
Tres ajustes: 1-100Lx (luz crepuscular), de 100-50000Lx (multipropósito) y test para control conexionado.
Medición de control de iluminación con sensor externo IP55 (incluido).

Envase 1

Telerruptores



Relé telerruptor **TE-116-UNI**

Alimentación universal 12-240V AC/DC 50/60Hz
1 salida conmutada a 16A.
Posibilidad de control desde múltiples pulsadores en paralelo.
Memoria del último estado después de un corte de alimentación.

Envase 1

Relés auxiliares y potencia



Relé auxiliar de potencia **RE-116-R**

Alimentación 24-230V AC/DC 50/60Hz
1 salida conmutada a 16A

Envase 1



Relé auxiliar de potencia **RE-308-R**

Alimentación 24-230V AC/DC 50/60Hz
3 salidas conmutadas a 8A

Envase 1



Relé auxiliar de potencia **RE-316-R**

Alimentación 230V AC 50/60Hz
3 salidas conmutadas a 16A

Envase 1

Protección y monitoreo



Relé de monitoreo de voltaje nivel superior e inferior **MV31**

Alimentación 48-276V AC/DC 50/60Hz
1 salida conmutada a 16A
9 funciones de sobretensión, subtensión y ventana.
Configuración de tiempo de retardo de 0.5 a 10s.

Envase 1



Relé de monitoreo de la secuencia y caída de 3 fases, sin neutro **MV55**

Alimentación 3x400V 50/60Hz
1 salida conmutada a 8A
Configuración de tiempo de retardo de 0.1 a 10s

Envase 1



Relé de monitoreo de tensión de 3 fases, sin neutro **MV54**

Alimentación 3x400V 50/60Hz
1 salida conmutada a 8A.
Configuración de tiempo de retardo de 0.1 a 10s.

Envase 1



Relé de monitoreo de la secuencia y caída de 3 fases, con neutro **MV55N**

Alimentación 3x400V / 230V 50/60Hz
1 salida conmutada a 8A
Configuración de tiempo de retardo de 0.1 a 10s
Supervisión de interrupción de las tres fases y de neutro.

Envase 1



Relé de monitoreo de tensión secuencia y caída de 3 fases, con neutro **MV54N**

Alimentación 3x400V /230V 50/60Hz
1 salida conmutada a 8A.
Configuración de tiempo de retardo de 0.1 a 10s.
Supervisión de interrupción de las tres fases y de neutro.

Envase 1



Relé de monitoreo de nivel de 1 o 2 líquidos **MN5-UNI**

Alimentación universal 24-230V AC/DC 50/60Hz
1 salida conmutada 8A
Configurable supervisión a 1 o 2 niveles.
2 funciones, llenado y vaciado.
Retardo de tiempo de salida ajustable de 0.5 a 10s.

Envase 1

Sondas para monitores de nivel de líquidos



Sonda de nivel de líquidos **SM-1N**

Sensor para control de líquidos.
Material del sensor: acero inoxidable
Cable de conexión no incluido

Envase 1



Sonda de nivel de líquidos **SM-2**

Sonda de nivel para fluidos conductores eléctricos y fluidos con contaminación mecánica, a temperaturas de 1°C a +80°C
Electrodo de acero inoxidable con cubierta de PVC
Cable de conexión no incluido

Envase 1



Sonda de nivel de líquidos **SM-3**

Sonda diseñada para instalación en pared o tapa de tanque de líquidos.
Electrodo de acero inoxidable, aislamiento del electrodo de PTFE.
Cable de conexión incluido.

Envase 1

BJC

Material vario



Sonería



Zumbador superficie BLANCO **610-B**

Antiparásito
Sólo alterna
230 V~
Regulable
Uso intermitente
Envase 10

Base y clavija



Base enchufe 25A BLANCO **2225**

25 A 250 V~
85x85x35 mm
Admite cualquier clavija de 2P+T de 25 A 250 V~ S/UNE 20315
Los bornes admiten cables de hasta 10 mm² de sección
La caja indicada para esta base es la Ref. 2373-I
Envase 5



Clavija 2P+T BLANCO **2224-B**
25 A 250 V~

Envase 10

Caja de superficie Viva y Coral

PC-ASA. Resistente a rayos UV y libre de halógenos.
Resistencia al fuego. GWT 650ºC.
RoHS.
Entradas para canal 22x10, 16x10, 12x7 mm y tubos de diámetro 25, 20 y 16 mm.
Dimensiones de las cajas una vez compuestas:
1 elemento: 86x86x43 mm
2 elementos: 157x86x43 mm
3 elementos: 228x86x43 mm
4 elementos: 299x86x43 mm

Envase 1

Caja modular de superficie



BLANCO P. **23460** | PLATA LUNA **23460-PL** | GRIS LAVA **23460-GL**

Caja modular de ampliación



23461 | **23461-PL** | **23461-GL**

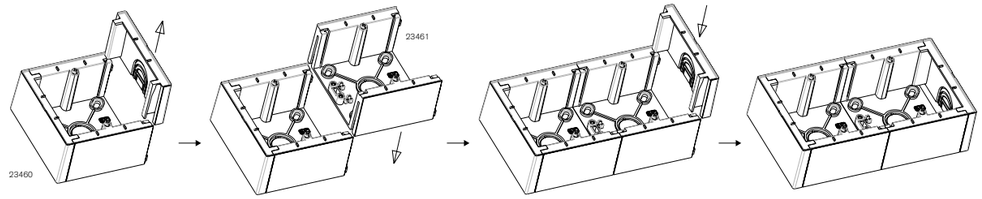

Material vario



Universal enlazable **2373-I**

Con tornillos de Ø60mm
Material termoplástico
Dimensiones: 71x71x43 mm

Envase 640

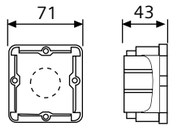

Para empotrar en paredes y techos macizos no combustibles después de su construcción
Temperatura durante la instalación –5 °C +60 °C



Tapa protección **2374-I**

Permite localizar las cajas después de enlucir
Envase 1000



Caja de empotrar 1 elemento para tabique hueco **2341**

Envase 120



Caja de empotrar 2 elementos para tabique hueco **2342**

Envase 60



Caja de empotrar 3 elementos para tabique hueco **2343**

Envase 35



Caja de empotrar 4 elementos para tabique hueco **2344**

Envase 30

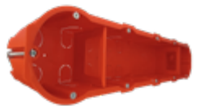

Caja de empotrar 5 elementos para tabique hueco **2345**

Envase 21



Sierra de corona con avellanador para tabique hueco **2158000**
diam. 68 mm
prof. 40 mm

Envase 1



Avellanador de canto 68mm **5892000**
Herramienta para la instalación a ras de las cajas de tabique hueco

Envase 1



Cuchillas de repuesto para ref. 5892000 **5893000**

Envase 1



Alineador de bastidores BJC **3201**

Envase 1

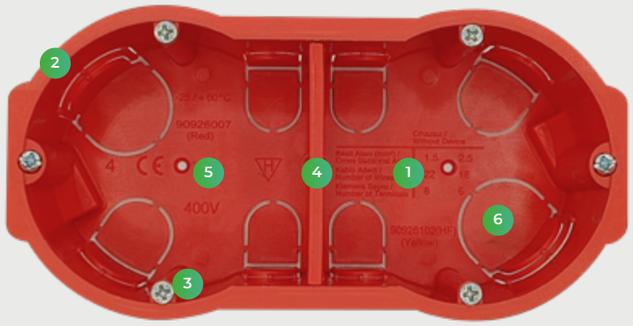

Cajas de mecanismos de empotrar en tabique hueco

1 Caja robusta pero flexible
Esta caja está fabricada con un material que permite tener una caja muy sólida pero también suficientemente flexible, permitiendo que la caja ceda al presionarla. Esta flexibilidad evita que la caja se rompa cuando la fuerza un poco, en caso de tener que presionar cuando se inserta la caja en el agujero del tabique. Nota; no se trata de que la caja torsione, sino de que es flexible.

2 Labio de aro exterior extrafino (0,5 mm)
Al igual que el punto anterior, el labio es suficientemente rígido para evitar que la caja se hunda dentro del agujero, pero a la vez es muy fino. Un lábio fino permite que los mecanismos queden lo mas ajustados posible a la pared, evitando que interfieran lo menos posible con los mecanismos.

3 Tornillo de bastidor con cabeza plana: facilita el ajuste y la fijación de los mecanismos eléctricos
Con los tornillos con cabez plana nos aseguramos que estos no interfieran con los mecanismos, mejorando la fijación de éstos y que queden mejor enrasado con la pared.

4 Separadores extraíbles y con agujero para pasar los cables
Separador extraíble que refuerza las paredes de la caja, impidiendo que cedan ante presiones externas provenientes del material de fijación o del entorno y con agujero para que puedan pasar los cables.

5 Agujeros para señalizar los centros de perforación de la broca, asegurando una instalación precisa
Instalación con brocas de 68 mm de diámetro. Estos agujeros facilitan el trabajo al instalador, ya que indica cuales son los puntos de perforación. Indican el punto exacto donde taladrar, evitando errores o posteriores retoques.

6 Cómodas entradas desfondables que facilitan la instalación de cables sin dañarlos
Las entrada desfondables disponen de distintos diámetros (16, 20 y 25 mm) que permite ajustarse mejor al diámetro del tubo utilizado en la instalación.

BJC

Cetact

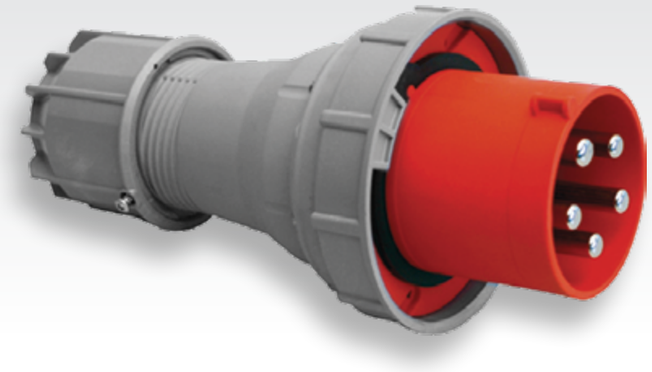

Cetact





CETACT
16 A-500 V
32 A, 63 A y 125 A – 750 V
Grado de protección IP44 (16 A, 32 A), IP67 (63 A, 125 A)

Las tomas de corriente para instalaciones industriales de baja tensión Cetact están diseñadas de acuerdo con las normas UNE-EN 60309-1 y UNE-EN 60309-2.

La gama Cetact se presenta en 2P+T, 3P+T, 3P+N+T, en versiones de superficie (base mural), trascuadro (base semiempotrable), base conectora, prolongador y clavija.
El proceso de fabricación permite la entrega inmediata de cualquier horario, tanto 6 horas como resto de posiciones indicadas en el interior.

Características de los materiales:
Deben destacarse las propiedades de los polímeros técnicos empleados en la fabricación de las piezas aislantes del sistema Cetact, con los que se consigue:

- Adecuada resistencia al calor anormal y al fuego. Supera el ensayo de autoextenguibilidad del alambre incandescente a 850 °C (UNE-EN 60695-2 -1).
- Excelentes características dieléctricas y de aislamiento.
- Elevada estabilidad frente al calor.
- Gran resistencia mecánica.
- Elevada resistencia a los agentes químicos y atmosféricos.
- Elevada resistencia a la radiación UV.

Características funcionales:
El sistema Cetact consigue dos características importantes: la fiabilidad de servicio y la seguridad del usuario. Gracias a las cualidades de los materiales empleados y a la elevada estabilidad mecánica del acoplamiento base-clavija, se consigue la fiabilidad y continuidad de servicio. El respeto a las especificaciones de la norma implica la seguridad, dado que:

- Es imposible acoplar bases y clavijas si no concuerdan todas sus características nominales: intensidad, tensión, número de contactos y frecuencia.
- Todas llevan contacto de tierra que conecta antes y desconecta después que los contactos activos.
- Disponen de enclavamiento mecánico. Los modelos de 63 y 125 A disponen también de polo auxiliar para posible enclavamiento eléctrico (bajo pedido).
- Los accesorios móviles están provistos de bridas prensacables para asegurar una perfecta sujeción de los conductores.
- Las clavijas y prolongadores disponen de un prensaestopas para la retención del cable. El montaje y desmontaje de ambos, para su cableado, se realiza sin tornillos “Sistema Twist”. Lo que supone un considerable ahorro del tiempo de instalación.

Gama de fabricación y aplicaciones:
Como se indica al principio, la combinación de las diferentes características nominales da lugar a una extensa gama de más de 300 productos diferentes. Las características expuestas y la amplia gama de productos hacen que Cetact sea aplicable en la industria en general, instalaciones agropecuarias, astilleros, almacenes, obras, laboratorios, etc.

Bases murales IP44



	Código	Tipo n.° polos	Tensión	Horario	Piezas/caja
16 A	**CT-9963**	2P+T	200÷250 V	6 h	10
	CT-9971	3P+T	380÷415 V	6 h	10
	CT-9981	3P+N+T	200/346÷240/415 V	6 h	10
32 A	**CT-9964**	2P+T	200÷250 V	6 h	10
	CT-9972	3P+T	380÷415 V	6 h	10
	CT-9982	3P+N+T	200/346÷240/415 V	6 h	10

Bases murales IP67



	Código	Tipo n.° polos	Tensión	Horario	Piezas/caja
63 A	**CT-9946**	3P+T	380÷415 V	6 h	1
	CT-9947	3P+N+T	200/346÷240/415 V	6 h	2

Bases semiempotrables IP44



	Código	Tipo n.° polos	Tensión	Horario	Piezas/caja
16 A	**CT-9967**	2P+T	200÷250 V	6 h	10
	CT-9975	3P+T	380÷415 V	6 h	10
	CT-9985	3P+N+T	200/346÷240/415 V	6 h	10
32 A	**CT-9968**	2P+T	200÷250 V	6 h	10
	CT-9976	3P+T	380÷415 V	6 h	10
	CT-9986	3P+N+T	200/346÷240/415 V	6 h	10

Bases semiempotrables IP67



	Código	Tipo n.° polos	Tensión	Horario	Piezas/caja
16 A	**CT-71363**	2P+T	200÷250 V	6 h	2
	CT-71473	3P+T	380÷415 V	6 h	2
	CT-71483	3P+N+T	200/346÷240/415 V	6 h	2
32 A	**CT-71367**	2P+T	200÷250 V	6 h	2
	CT-71477	3P+T	380÷415 V	6 h	2
	CT-71487	3P+N+T	200/346÷240/415 V	6 h	2

Sobre demanda se puede suministrar cualquier posición horaria dentro de la Norma UNE-EN 60309-1/60309-2

Bases semiempotrables IP67

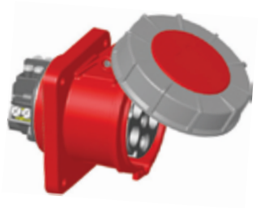

Las clavijas y prolongadores disponen de un prensaestopas para la retención del cable. El montaje y desmontaje de ambos, para su cableado, se realiza sin tornillos “Sistema Twist”. Lo que supone un considerable ahorro del tiempo de instalación.

	Código	Tipo n.° polos	Tensión	Horario	Piezas/caja
63 A	**CT-9948**	3P+T	380÷415 V	6 h	2
	CT-9949	3P+N+T	200/346÷240/415 V	6 h	2
125 A	**CT-9954**	3P+T	380÷415 V	6 h	2
	CT-9955	3P+N+T	200/346÷240/415 V	6 h	2

Prolongadores IP44



	Código	Tipo n.° polos	Tensión	Horario	Piezas/caja
16 A	**CT-71213**	2P+T	200÷250 V	6 h	10
	CT-71214	3P+T	380÷415 V	6 h	10
	CT-71215	3P+N+T	200/346÷240/415 V	6 h	10
32 A	**CT-71223**	2P+T	200÷250 V	6 h	10
	CT-71224	3P+T	380÷415 V	6 h	10
	CT-71225	3P+N+T	200/346÷240/415 V	6 h	10

Prolongadores IP67



	Código	Tipo n.° polos	Tensión	Horario	Piezas/caja
16 A	**CT-73303**	2P+T	200÷250 V	6 h	2
	CT-73413	3P+T	380÷415 V	6 h	2
	CT-73423	3P+N+T	200/346÷240/415 V	6 h	2
32 A	**CT-73306**	2P+T	200÷250 V	6 h	2
	CT-73416	3P+T	380÷415 V	6 h	2
	CT-73426	3P+N+T	200/346÷240/415 V	6 h	2



	Código	Tipo n.° polos	Tensión	Horario	Piezas/caja
63 A	**CT-9950**	3P+T	380÷415 V	6 h	2
	CT-9951	3P+N+T	200/346÷240/415 V	6 h	2
125 A	**CT-9956**	3P+T	380÷415 V	6 h	2
	CT-9957	3P+N+T	200/346÷240/415 V	6 h	2

Sobre demanda se puede suministrar cualquier posición horaria dentro de la Norma UNE-EN 60309-1/60309-2

Clavijas IP44



	Código	Tipo n.° polos	Tensión	Horario	Piezas/caja
16 A	**CT-71013**	2P+T	200÷250 V	6 h	10
	CT-71014	3P+T	380÷415 V	6 h	10
	CT-71015	3P+N+T	200/346÷240/415 V	6 h	10
32 A	**CT-71023**	2P+T	200÷250 V	6 h	10
	CT-71024	3P+T	380÷415 V	6 h	10
	CT-71025	3P+N+T	200/346÷240/415 V	6 h	10

Clavijas IP67



	Código	Tipo n.° polos	Tensión	Horario	Piezas/caja
16 A	**CT-77303**	2P+T	200÷250 V	6 h	2
	CT-77413	3P+T	380÷415 V	6 h	2
	CT-77423	3P+N+T	200/346÷240/415 V	6 h	2
32 A	**CT-77306**	2P+T	200÷250 V	6 h	2
	CT-77416	3P+T	380÷415 V	6 h	2
	CT-77426	3P+N+T	200/346÷240/415 V	6 h	2



	Código	Tipo n.° polos	Tensión	Horario	Piezas/caja
63 A	**CT-9952**	3P+T	380÷415 V	6 h	2
	CT-9953	3P+N+T	200/346÷240/415 V	6 h	2
125 A	**CT-9958**	3P+T	380÷415 V	6 h	2
	CT-9959	3P+N+T	200/346÷240/415 V	6 h	2

Clavijas acodadas IP44



	Código	Tipo n.° polos	Tensión	Horario	Piezas/caja
16 A	**CT-75302**	2P+T	200÷250 V	6 h	2
	CT-75412	3P+T	380÷415 V	6 h	2
	CT-75422	3P+N+T	200/346÷240/415 V	6 h	2

Sobre demanda se puede suministrar cualquier posición horaria dentro de la Norma UNE-EN 60309-1/60309-2

Bases conectoras IP44



	Código	Tipo n.° polos	Tensión	Horario	Piezas/caja
16 A	**CT-9945**	2P+T	200÷250 V	6 h	10
	CT-9979	3P+T	380÷415 V	6 h	10
32 A	**CT-9962**	2P+T	200÷250 V	6 h	10
	CT-9980	3P+T	380÷415 V	6 h	10
	CT-9990	3P+N+T	200/346÷240/415 V	6 h	10

Bases conectoras semiempotrable IP67



	Código	Tipo n.° polos	Tensión	Horario	Piezas/caja
63 A	**CT-9991**	3P+N+T	200/346÷240/415 V	6 h	2

CÓDIGO DE COLORES Y POSICIÓN DE TIERRA

(Esquema según UNE-EN 60309-2)

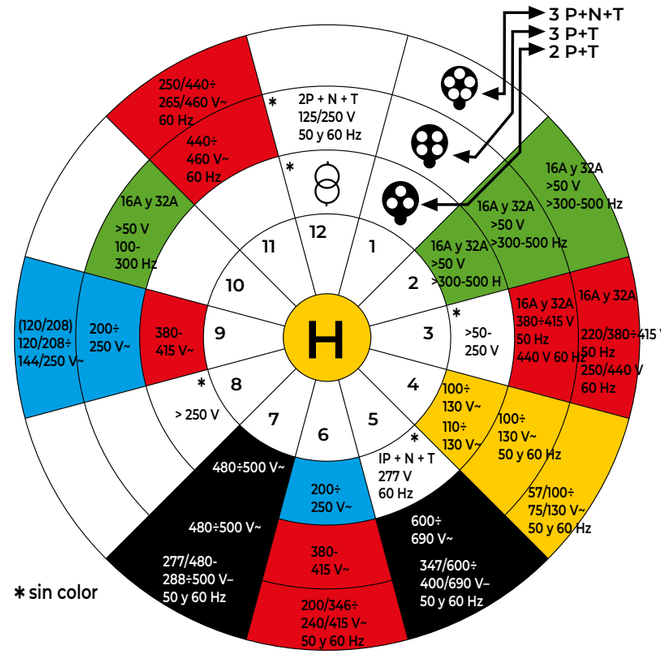

Todas las tomas de corriente están fabricadas en distintos colores, que permiten diferenciar las distintas tensiones y frecuencias fácilmente.

Sobre demanda se puede suministrar cualquier posición horaria dentro de la Norma UNE-EN 60309-1/60309-2.

Cetact

BJC

Tipo n.º polos	FRECUENCIA HZ	TENSIÓN V		POSICIÓN DEL CTO. TT DE LOS APARATOS		COLOR	BASES MURALES			BASES SEMIEMPOTRABLES			
							16 A	32 A	63 A	16 A		32 A	
		CEE 17*	UNE-EN 60309-2	16 Y 32 A	63 Y 125 A		IP44	IP44	IP67	IP44	IP67	IP44	IP67
2P+T	50 y 60	110÷130	100÷130	4	4	AMARILLO	CT-9963-4	CT-9964-4		CT-9967-4	CT-71363-4		
		220÷240	220÷250	6	6	AZUL	CT-9963	CT-9964		CT-9967	CT-71363	CT-9968	CT-71367
	60	-	277	5	5	(3)							
	50 y 60	380÷415	380÷415	9	9	ROJO	CT-9963-9	CT-9964-9		CT-9967-9			
		-	480÷500	7	7	NEGRO							
		Trafo separación circuitos	Trafo separación circuitos	12	12	(3)							
	>300÷500 incl.	>50	>50	2	-	VERDE							
	Corriente continua	50÷250	50÷250 incl.	3	3	(3)				CT-9967-3		CT-9968-3	
		>250	>250	8	8	(3)							
3P+T	50 y 60	110÷130	110÷130	4	4	AMARILLO	CT-9971-4	CT-9972-4	CT-9946-4				
		220÷240	200÷250	9	9	AZUL	CT-9971-9	CT-9972-9	CT-9946-9				
		380÷415	380÷415	6	6	ROJO			CT-9946		CT-71473		CT-71477
	60	440	440÷460 (1)	11	11	ROJO							
	50 y 60	500	480÷500	7	7	NEGRO	CT-9971-7	CT-9972-7	CT-9946-7				
		750	600÷690	5	5	NEGRO							
		125/250 monofase	125/250 monofase	12	12	(3)							
	50 60	-	380 440 (2)	3	-	ROJO							
	100÷300 incl.	>50	>50	10	-	VERDE							
	>300÷500 incl.	>50	>50	2	-	VERDE							
3P+N+T	50 y 60	110÷130	57/100÷75/130	4	4	AMARILLO	CT-9981-4	CT-9982-4					
		127/220÷138/240	120/208÷144/250	9	9	AZUL	CT-9981-9	CT-9982-9					
		220/380÷240/415	200/346÷240/415	6	6	ROJO	CT-9981	CT-9982					
		500	277/480÷288/500	7	7	NEGRO	CT-9981-7	CT-9982-7					
		750	347/600÷400/690	5	5	NEGRO							
	60	250/440	250/440÷265/460 (1)	11	11	ROJO		CT-9982-11					
	50 60	-	220/380 250/440 (1)	3	-	ROJO							
	>300÷500 incl.	>50	>50	2	-	VERDE		CT-9982-2					
Todos los tipos	Todas las tensiones nominales y/o frecuencias no cubiertas por otras configuraciones			1	1								

BASES SEMIEMPOTRABLES		PROLONGADORES						CLAVIJAS						CLAVIJAS ACODADAS	BASES CONECTORAS	
63 A	125 A	16 A		32 A		63 A	125 A	16 A		32 A		63 A	125 A	16 A	16 A	32 A
IP67	IP67	IP44	IP67	IP44	IP67	IP67	IP67	IP44	IP67	IP44	IP67	IP67	IP67	IP44	IP44	IP44
			CT-73303-4					CT-71013-4	CT-77303-4	CT-71023-4						
		CT-71213	CT-73303	CT-71223	CT-73306			CT-71013	CT-77303	CT-71023	CT-77306			CT-75302		CT-9962
		CT-71213-5		CT-71223-5				CT-71013-5		CT-71023-5						
		CT-71213-7						CT-71013-7								
		CT-71213-12						CT-71013-12		CT-71023-12						
								CT-71013-2								
		CT-71213-3		CT-71223-3				CT-71013-3		CT-71023-3						
CT-9948-4	CT-9954-4					CT-9950-4	CT-9956-4					CT-9952-4	CT-9958-4		CT-9979-4	CT-9980-4
CT-9948-9	CT-9954-9					CT-9950-9	CT-9956-9	CT-71014-9	CT-77413-9			CT-9952-9	CT-9958		CT-9979-9	CT-9980-9
CT-9948	CT-9954	CT-71214	CT-73413	CT-71224	CT-73416	CT-9950	CT-9956	CT-71014	CT-77413	CT-71024	CT-77416	CT-9952	CT-9958	CT-75412	CT-9979	CT-9980
								CT-71014-11		CT-71024-11			CT-9958-11			
CT-9948-7	CT-9954-7					CT-9950-7	CT-9956-7			CT-71024-7		CT-9952-7	CT-9958-7		CT-9979-7	CT-9980-7
CT-9948-5		CT-71214-5		CT-71224-5			CT-9956-5	CT-71014-5		CT-71024-5		CT-9952-5				
								CT-71014-12				CT-9952-12				
		CT-71214-3		CT-71224-3				CT-71014-3		CT-71024-3						
		CT-71214-10		CT-71224-10				CT-71014-10		CT-71024-10						CT-9980-10
		CT-71214-2		CT-71224-2				CT-71014-2		CT-71024-2					CT-9979-2	
CT-9949-4	CT-9955-4					CT-9951-4	CT-9957-4					CT-9953-4	CT-9959-4			
CT-9949-9	CT-9955-9				CT-73426-9	CT-9951-9	CT-9957-9				CT-77426-9	CT-9953-9	CT-9959-9			
CT-9949	CT-9955	CT-71215	CT-73423	CT-71225	CT-73426	CT-9951	CT-9957	CT-71015	CT-77423	CT-71025	CT-77426	CT-9953	CT-9959	CT-75422		
CT-9949-7	CT-9955-7				CT-73426-7	CT-9951-7	CT-9957-7				CT-77426-7	CT-9953-7	CT-9959-7			
CT-9949-5		CT-71215-5		CT-71225-5			CT-9957-5	CT-71015-5		CT-71025-5			CT-9959-5			
		CT-71215-3		CT-71225-3				CT-71015-3		CT-71025-3						
										CT-71025-2						

(1) Principalmente para uso a bordo de navíos.
(2) Solamente para contenedores refrigerados (normalizados ISO).
(3) Se suministra sin distintivo de color.

* Equivalencia con la antigua publicación 17 de la Comisión Internacional de Certificación de Conformidad del Equipo Eléctrico.

Bases semiempotrables para muy baja tensión



	Código	Tipo n.° polos	Tensión	Horario	Piezas/caja
Recta protegida IP44 **16 A**	**I-362**	2P	20÷25 V	—	1



	Código	Tipo n.° polos	Tensión	Horario	Piezas/caja
Recta estanca IP67 **16 A**	**I-3622**	2P	20÷25 V	—	1

Sobre demanda se puede suministrar cualquier posición horaria dentro de la Norma UNE-EN 60309-1/60309-2

20÷25 V | 40÷50 V | > 60 Hz

Clavijas para muy baja tensión



	Código	Tipo n.° polos	Tensión	Horario	Piezas/caja
Protegida IP44 **16 A**	**I-062**	2P	20÷25 V	—	1



	Código	Tipo n.° polos	Tensión	Horario	Piezas/caja
Estanca IP67 **16 A**	**I-0622**	2P	20÷25 V	—	1

Prolongadores para muy baja tensión



	Código	Tipo n.° polos	Tensión	Horario	Piezas/caja
Protegida IP44 **16 A**	**I-262**	2P	20÷25 V	—	1

Sobre demanda se puede suministrar cualquier posición horaria dentro de la Norma UNE-EN 60309-1/60309-2

20÷25 V | 40÷50 V | > 60 Hz

Adaptadores



I-2302
Adaptador IP44
Entrada clavija Cetact
Salida base doméstica
16 A 2P+T 6 h
16 A 2P+T lateral

Envase 5



I-2303
Adaptador IP20
Entrada clavija doméstica
Salida base Cetact 16 A 2P+T 6 h
16 A 2P+T lateral

Envase 5

BJC

Cajas estancas, derivación y accesorios



Cajas estancas, derivación y accesorios



SERIE MARINER

La serie Mariner ofrece una gama idónea de cajas y conjuntos con mecanismos para zonas con climatología adversa, ambientes corrosivos e instalaciones industriales que requieran alto grado de protección.

Características:
Grado de protección: IP54 S/UNE 20234.
Grado de protección contra daños mecánicos IK08 UNE-EN 50102.
Cuerpos de cajas, conjuntos y tapas opacas de ABS color gris RAL 7035.
Tapas de conjuntos y cajas transparentes de policarbonato.
Juntas de neopreno en todos los modelos.

SERIE ALUMINIO

Cajas fabricadas en aluminio inyectado.
Convenientemente protegidas por pintado.
Para instalaciones a la intemperie o en ambientes húmedos y particularmente donde se precise una gran resistencia mecánica.

Cajas Mariner

Serie Aluminio

Cajas fabricadas en aluminio inyectado, convenientemente protegidas por pintado · Para instalaciones a la intemperie o en ambientes húmedos y particularmente donde se precise una gran resistencia mecánica · Grado de protección IP54 (UNE 20324), IK08 (UNE-EN 50102)



Cajas cuadradas ciegas
4022 Dimensiones int. 90x90x42 mm
4032 Dimensiones int. 110x110x45 mm
4042 Dimensiones int. 130x130x50 mm
4052 Dimensiones int. 150x150x65 mm
4053 Con tapa alta, Dimensiones int. 150x150x100 mm

Envase 1



Cajas cuadradas 4 laterales abiertos
4020 Dimensiones int. 90x90x42 mm
4030 Dimensiones int. 110x110x45 mm
4040 Dimensiones int. 130x130x50 mm
4050 Dimensiones int. 150x150x65 mm

Envase 1



Cajas rectangulares
Tapa fija · Ciegas
4063
Dimensiones int. 160x200x110 mm
4064
Dimensiones int. 200x250x120 mm

Envase 1



Cajas rectangulares
Tapa articulada · Ciegas
4065
Dimensiones int. 160x200x110 mm
4066
Dimensiones int. 200x250x120 mm

Envase 1

Prensaestopas y accesorios



Prensaestopas para entradas normales

En material plástico irrompible e inalterable.

	Rosca	Ø Cable Máx.	Ø Cable Mín.
6290-M16	M16	9	5
6290-M20	M20	12	9
6290-M25	M25	18	14
6290-M32 Envase 25	M32	21	17
6290-M40	M40	28	21
6290-M50 Envase 10	M50	35	28

Tapitas intercambiables

Ciegas o con entradas roscadas

Tapitas roscadas
Para pedir la tapita con la rosca que se precise, añadirlo al final del código
Ej.: **M25: 4060-M25 o M50: 4101-M50.**

Aluminio		
Roscadas		Ciegas
Para cajas de 90x90 mm		
4060		**4060-C**
Entrada: M16, M20, M25		
Para cajas de 110x110 mm y 130x130 mm		
4061		**4061-C**
Entrada: M16, M20, M25, M32		
Para cajas de 150x150 mm		
4062		**4062-C**
Entrada: M16, M20, M25, M32, M40, M50		

Envase 50

Serie Mariner cajas



Cuadrada tapa opaca

Cajas cuadradas

Medida interior: 90x90x45 mm
I-6201 Ciega, tapa opaca

Medida interior: 110x110x50 mm
I-6202 Ciega, tapa opaca

Medida interior: 130x130x60 mm
I-6203 Ciega, tapa opaca

Medida interior: 150x150x70 mm
I-6204 Ciega, tapa opaca

Rectangular tapa opaca

Cajas rectangulares

Medida interior: 170x230x85 mm
I-6205 Ciega, tapa opaca

Medida interior: 170x230x120 mm con tapa alta
I-6207 Ciega, tapa alta opaca

BJC

Cajas montadas y conexionadas

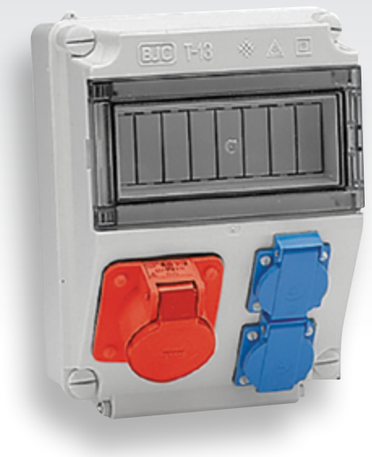

Cajas montadas y conexionadas



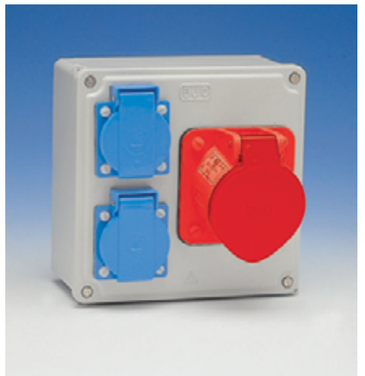

CAJAS TCP VACÍAS

Las cajas TCP han sido especialmente proyectadas para efectuar montajes con tomas de corriente con su correspondiente elemento de protección. Las características más importantes las podríamos resumir en:

Versatilidad. Con solo 4 tipos de cajas pueden efectuarse las combinaciones que en cada caso se requieran, colocando tomas de corriente de 16 a 125 A, con su protección eléctrica.

Seguridad. La alta calidad de los materiales empleados dan un producto con grado de protección IP55 según UNE 20324 y de aislamiento clase II según UNE-EN 611440 que permite situarlo en ambientes altamente agresivos.

Rapidez de montaje. La accesibilidad de los elementos interiores, así como el fácil mecanizado (mediante las plantillas correspondientes) permite, de forma rápida, efectuar cualquier tipo de montaje.
Estas características hacen de estas cajas un material insustituible en obras, industrias con procesos productivos intercambiables e instalaciones autónomas portátiles, de mantenimiento de servicios públicos, auxiliares, etc.

CAJAS MARINER Y TCP

Especialmente indicadas en obras, industrias con procesos productivos intercambiables, instalaciones autónomas, auxiliares, servicios públicos, etc.

Características Mariner:
Cuerpos de cajas y tapas de ABS color gris RAL 7035.
Juntas de neopreno en todos los modelos.

Características TCP:

· Caja, panel frontal y tapa, fabricadas en policarbonato.
· Caja y panel color gris RAL 7035.
· Tapa transparente color fumé.
· Permite alojar elementos modulares s/DIN 43880 de 17,5 mm.

Las cajas T-13, T-15 y T-17 ofrecen además ventajas singulares:

· Modelos con mayor capacidad.
· Práctico sistema de apertura y cierre con la tapa transparente practicable, con la posibilidad de cambio en la forma de apertura (derecha e izquierda, o izquierda a derecha).
· Posibilidad de cierre de seguridad, mediante accesorio T-10.
· Fijación de panel frontal por tornillos aislantes de gran tamaño, fácilmente accesibles.
· Ventana del panel frontal con mayor superficie y cubierta con plaquitas modulares fácilmente recortables, permitiendo utilizar los módulos necesarios, dejando el conjunto siempre cerrado.
· Caja precintable.
· Altura regulable de las vías-perfil a través de distanciadores escalonados de ABS.
· Facilidad en el emborne de módulos sobre la vía-perfil.

BJC

Cajas montadas y conexionadas Mariner

ABS · Color gris RAL 7035 · Grado de protección IP44 (UNE 20324), IK08 (UNE-EN 50102) en posición vertical



I-6202-1
Bases: 2 bases 2P+T (lateral) 16 A 250 V
Dado bornes de 16 mm²

Envase 1

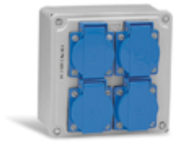

I-6203-1
Bases: 4 bases 2P+T (lateral) 16 A 250 V
Dado bornes de 16 mm²
Intensidad máx. 40 A

Envase 1



I-6204-1
Bases:
- 2 bases 2P+T (lateral) 16 A 250 V
- 1 base Cetact 3 P+T 16 A 6 h 380-415 V

Dado bornes de 16 mm²

Envase 1



I-6204-2
Bases:
- 2 bases 2P+T (lateral) 16 A 250 V
- 1 base Cetact 3 P+T 32 A 6 h 380-415 V

Dado bornes de 16 mm²

Envase 1

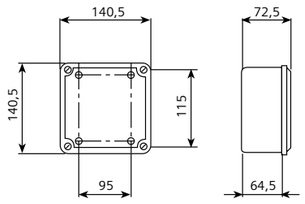

I-6203



I-6205-1
Bases:
- 3 bases 2P+T lateral 16 A 250 V
- 1 base Cetact 3 P+T 16 A 6 h 380-415 V
- 1 base Cetact 3 P+T 32 A 6 h 380-415 V

Dado bornes de 25 mm²

Envase 1

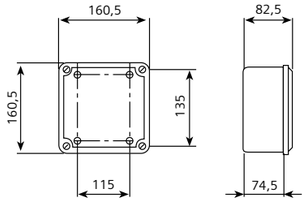

I-6204

Cajas montadas TCP

Policarbonato · Color gris RAL 7035 · Grado de protección IP44 (UNE 20324), IK08 (UNE-EN 50102) en posición vertical



T-13-1
Caja para 8 módulos de 17,5 mm
Bases: 2 bases 2P+T (lateral) 16 A 250 V
1 base Cetact 3 P+T 16 A 6 h 380-415 V

Envase 1



T-13-2
Caja para 8 módulos de 17,5 mm
Bases: 2 bases 2P+T (lateral) 16 A 250 V
1 base Cetact 3 P+T 32 A 6 h 380-415 V

Envase 1



T-13-3
Caja para 8 módulos de 17,5 mm
Bases: 2 bases 2P+T (lateral) 16 A 250 V

Envase 1



T-13-4
Caja para 8 módulos de 17,5 mm
Bases: 4 bases 2P+T (lateral) 16 A 250 V

Envase 1



T-13-5
Caja para 8 módulos de 17,5 mm
Base: 1 base Cetact 3P +N+T 63 A 6 h 200/346÷240/415 V

Envase 1



T-13-6
Caja para 8 módulos de 17,5 mm
Bases: 2 bases 2P+T (lateral) 16 A 250 V
1 base 2P 16 A 20-25 V~ (muy baja tensión)

Envase 1



T-13-7
Caja para 8 módulos de 17,5 mm
Bases: 2 bases 2P+T (TT lateral) 16 A 250 V
1 base Cetact 3 P+N+T 16 A 6 h 380-415 V

Envase 1



T-13-8
Caja para 8 módulos de 17,5 mm
Bases: 2 bases 2P+T (lateral) 16 A 250 V
1 base Cetact 3 P+N+T 32 A 6 h 380-415 V

Envase 1

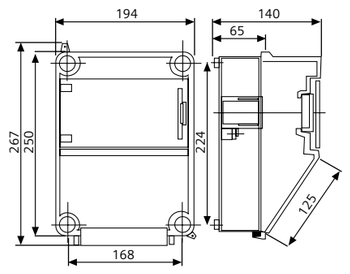

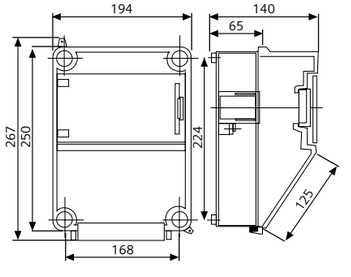

T-13

Cajas montadas TCP



T-15-1
Caja para 8 módulos de 17,5 mm
Bases: 2 bases 2P+T (lateral) 16 A 250 V
1 base Cetact 3 P+T 16 A 6 h 380-415 V
1 base Cetact 3 P+T 32 A 6 h 380-415 V

Envase 1



T-15-2
Caja para 8 módulos de 17,5 mm
Bases: 2 bases 2P+T (lateral) 16 A 250 V
2 bases Cetact 3 P+T 16 A 6 h 380-415 V

Envase 1



T-15-3
Caja para 8 módulos de 17,5 mm
Bases: 2 bases 2P+T (lateral) 16 A 250 V
2 bases Cetact 3 P+T 32 A 6 h 380-415 V

Envase 1



T-15-4
Caja para 8 módulos de 17,5 mm
Bases: 2 bases 2P+T (lateral) 16 A 250 V
1 base Cetact 3 P+N+T 16 A 6 h 380-415 V
1 base Cetact 3 P+N+T 32 A 6 h 380-415 V

Envase 1

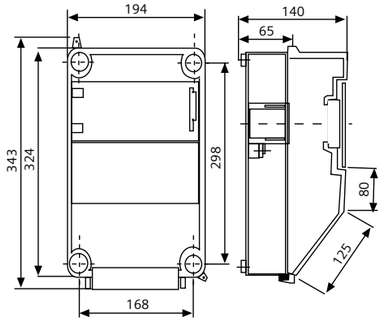

T-15



T-15-5
Caja para 8 módulos de 17,5 mm
Bases: 2 bases 2P+T (lateral) 16 A 250 V
2 bases Cetact 3 P+N+T 16 A 6 h 380-415 V

Envase 1



T-15-6
Caja para 8 módulos de 17,5 mm
Bases: 2 bases 2P+T (lateral) 16 A 250 V
2 bases Cetact 3 P+N+T 32 A 6 h 380-415 V

Envase 1

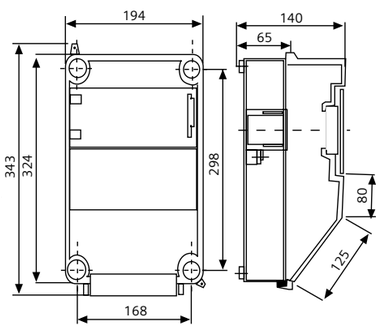

T-15

Bajo demanda se puede realizar cualquier combinación

Cajas montadas TCP



T-17-1
Caja para 12 módulos de 17,5 mm
Bases: 4 bases 2P+T (lateral) 16 A 250 V
2 base Cetact 3 P+T 16 A 6 h 380-415 V
1 base Cetact 3 P+T 32 A 6 h 380-415 V

Envase 1



T-17-2
Caja para 12 módulos de 17,5 mm
Bases: 3 bases Cetact 3 P+T 16 A 6 h 380-415 V
2 bases Cetact 3 P+T 32 A 6 h 380-415 V

Envase 1



T-17-3
Caja para 12 módulos de 17,5 mm
Bases: 4 bases 2P+T (TT lateral) 16 A 250 V
1 base 3P +T 16 A 6 h con interruptor de bloqueo
1 base 3P +T 32 A 6 h con interruptor de bloqueo

Envase 1

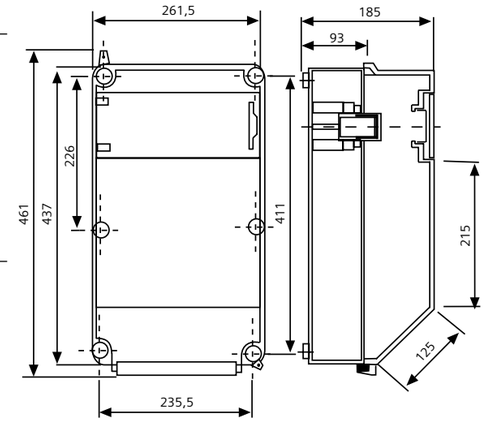

T-17

Bajo demanda se puede realizar cualquier combinación

Cajas montadas

BJC

Cajas TCP vacías

Policarbonato · Color gris RAL 7035 · Grado de protección IP55 (UNE 20324), IK08 (UNE-EN 50102) en posición vertical



T-13
Caja TCP con capacidad para 8 módulos de 17,5 mm

Envase 1

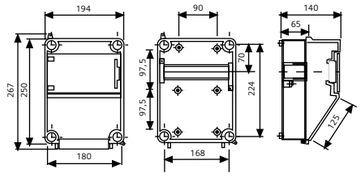



T-15
Caja TCP con capacidad para 8 módulos de 17,5 mm

Envase 1

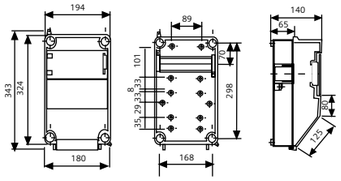



T-17
Caja TCP con capacidad para 12 módulos de 17,5 mm

Envase 1

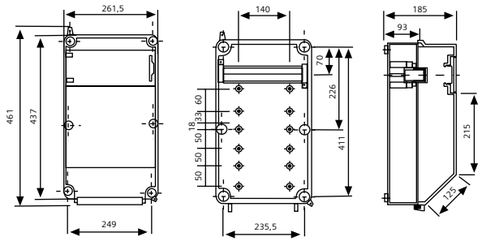



T-16 (IP54)
Caja TCP con capacidad para 24 módulos de 17,5 mm

Envase 1

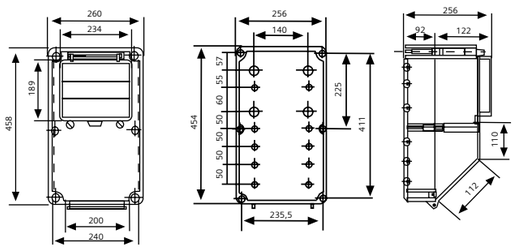

Cajas TCP accesorios



I-2316
Base enchufe 2P+T (lateral) 16 A 250 V
seguridad montaje trascuadro
IP54

Envase 20

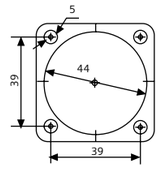



T-904 (M4)
T-905 (M5)
Tornillos con cabeza aislante para fijar las tomas de corriente a la caja evitando posibles contactos indirectos (incluyen tuerca)

Envase 50

Recambios Cajas T-13, T-15 y T-17
RE-0226 Puerta transparente para T-13 y T-15.
Envase 1
RE-0227 Puerta transparente para T17.
Envase 1
RE-0228 Tornillos superiores de unión tapa-caja T-13, T-15 y T-17.
Envase 1 (2 tornillos)
RE-0229 Tornillos inferiores de unión tapa-caja T-13, T-15 y T-17.
Envase 1 (2 tornillos)

BJC

Características técnicas

Características técnicas

BJC

Dimensiones Iris, Iris plus & Mega

Dimensiones de las placas Iris

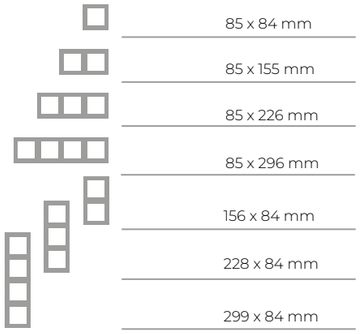

Material: Termoendurente (UREA)

Dimensiones de las placas Iris plus

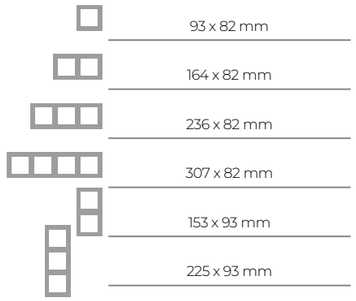

Material: Termoendurente (UREA)

Dimensiones de las placas Mega

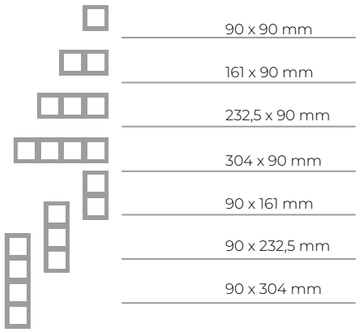

Material: Zamak o madera natural

Dimensiones tecla común



Material: Termoendurente (UREA)

Dimensiones Style

Dimensiones de las placas Style

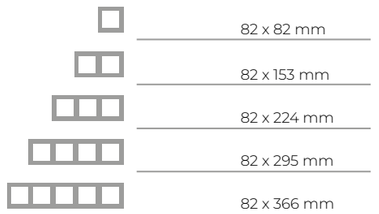

Dimensiones tecla



Dimensiones Miro

Dimensiones de las placas Miro

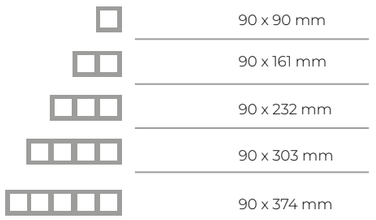

Dimensiones tecla



Dimensiones Viva

Dimensiones de las placas Viva

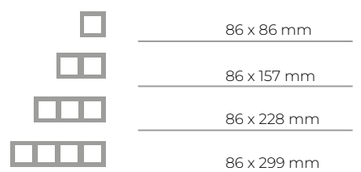

Dimensiones tecla común



Material: Termoplastico (policarbonato + ASA)

Características técnicas

BJC

Dimensiones Coral

Dimensiones de las placas Coral tanto en vertical como horizontal

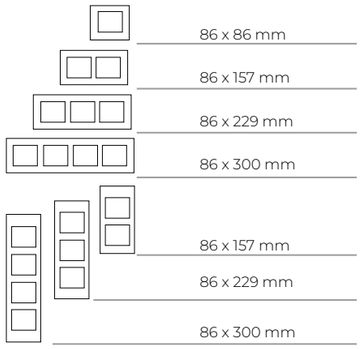

Material: Termoendurente autoextinguible (UREA)

Dimensiones tecla común



64 x 46 mm

Material: Termoendurente autoextinguible (UREA)

Dimensiones Sol

Dimensiones de las placas Sol

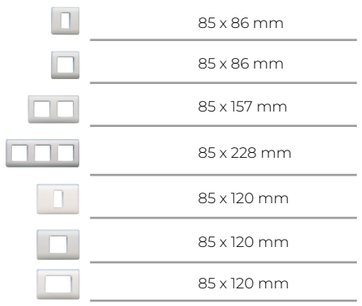

Material: Termoendurente autoextinguible (UREA)

Dimensiones tecla común



Material: Termoendurente autoextinguible (UREA)

Dimensiones cajas

2373-I

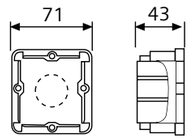

2341

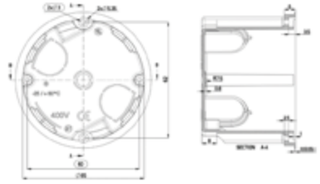

2342

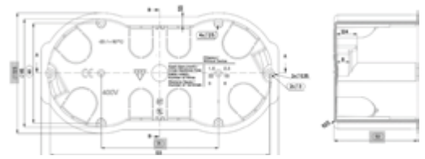

2343

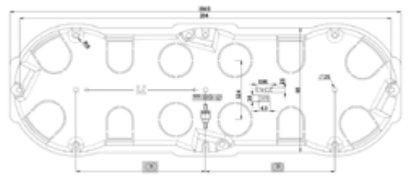

2344

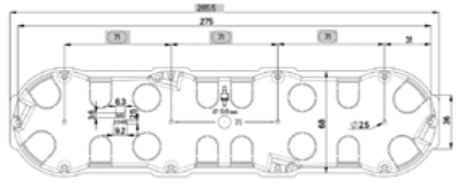

2345

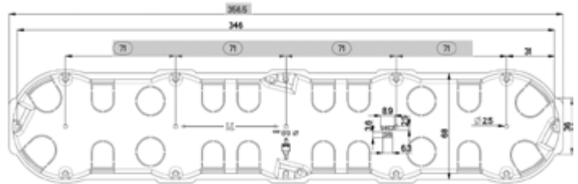

Carga compensación señalizador luminoso

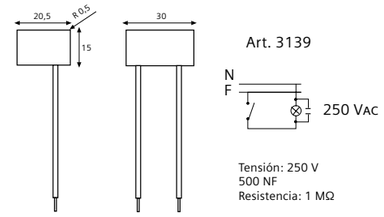

Mecanismos de interrupción

CLASIFICACIÓN DE LOS MECANISMOS SEGÚN NÚMERO DE FUNCIÓN Según normas UNE-EN 60669-1

Número de función	Número de polos	Conexiones realizables
1	1	Interruptor unipolar y pulsador
2	2	Interruptor bipolar
5	1	Doble interruptor
6	1	Conmutador
6+6	2	Doble conmutador
7	1	Conmutador cruce (cruzamiento)
6+1	2	Conmutador + Pulsador

Con objeto de facilitar la comercialización y el trabajo, tanto de almacenistas como instaladores, BJC expende las series bjc Iris, Sol, Coral e Ibiza de forma separada:

- Bases o partes principales con una referencia.
- Teclas o tapas con otra referencia.
- Marcos de instalación también con otra referencia.

El usuario debe tener en cuenta que son imprescindibles los tres componentes para una instalación correcta y segura. No deben utilizarse teclas o tapas en bases distintas a las indicadas en este catálogo o en las instrucciones de uso. BJC no se responsabiliza del uso inadecuado de los diferentes componentes.

MEC 18

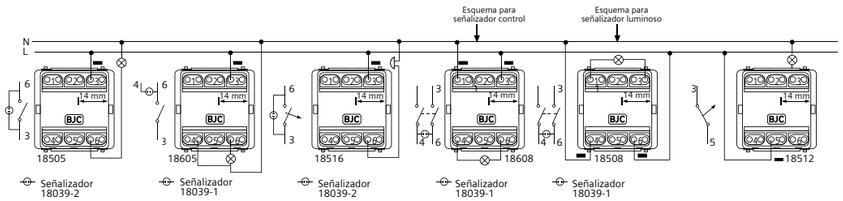

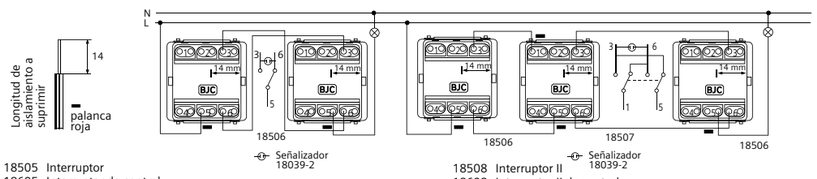

18505 Interruptor
18605 Interruptor de control
18516 Pulsador
18512

18508 Interruptor II
18608 Interruptor II de control
18506 Conmutador
18507 Cruzamiento

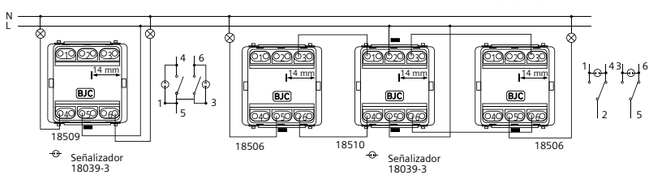

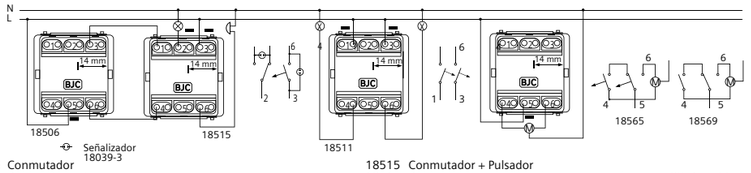

18506 Conmutador
18509 Doble interruptor
18510 Doble conmutador
18511 Doble pulsador

18515 Conmutador + Pulsador
18565 Doble pulsador persiana (mismo para referencias 23565 y 16565)
18569 Interruptor persianas (mismo para referencias 23569 y 16569)

MEC 18 - TABLA DE CARGAS LED

Referencias	Potencia nominal en W para cargas SBL
18507-X	100W
18507	100W
18569-X	100W
18569	100W
18505-X	200W
18505	200W
18605-X	200W
18605	200W
18506-X	200W
18506	200W
18506-LX	200W
18506-L	200W
18509-X	200W
18509	200W
18510-X	200W
18510	200W
18515-X	200W
18515	200W
18508-X	200W
18508	200W
18608-X	200W
18608	200W

MEC 16

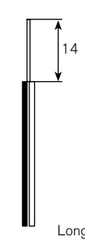

Longitud de aislamiento a suprimir

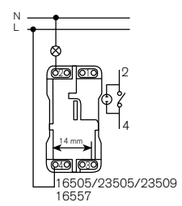

Señalizador
16039-2 (rojo)
21139-2 (blanco)

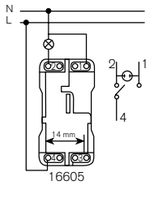

Señalizador
16039-1 (negro)
21139-1 (azul)

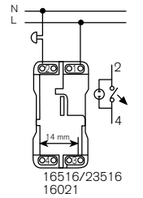

Señalizador
16039-2 (rojo)
21139-2 (blanco)

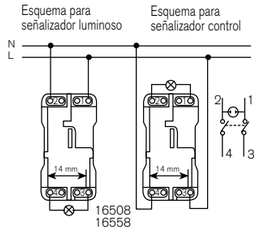

Señalizador
16039-1 (negro)
21139-1 (azul)

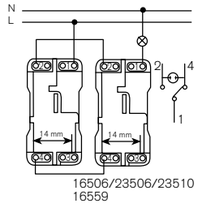

Señalizador
16039-2 (rojo)
21139-2 (blanco)

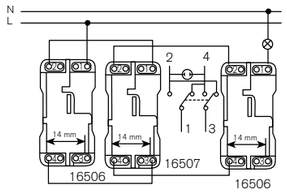

Señalizador
16039-2 (rojo)
21139-2 (blanco)

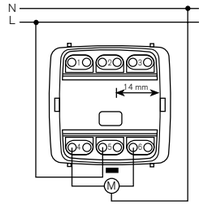

17665 Pulsador persianas
17669/23569 Interruptor persianas

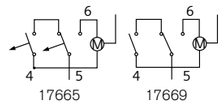

Palanca roja

16505/23505 Interruptor
16506/23506 Conmutador
16507/23507 Cruzamiento
16508 Interruptor II
16516/23516 Pulsadores
16021 Pulsadores
16605 Interruptor de control

17665 Pulsador persiana
17669/23569 Interruptor persiana
16557 Interruptor 16 A
16558 Interruptor II 16 A
16559 Conmutador 16 A

MEC 16 - TABLA DE CARGAS LED

Referencias	Potencia nominal en W para cargas SBL
16505	100W
16506	100W
16507	100W
2X16505	100W
2X16506	100W
17669	100W
16508	100W
23505-YY	100W
23505-YYX	100W
23505-YYL	100W
23505-YYLX	100W
23506-YY	100W
23506-YYX	100W
23506-YYL	100W
23506-YYLX	100W
23507-YY	100W
23507-YYX	100W
23507-YYL	100W
23507-YYLX	100W
23605-YYL	100W
23605-YYLX	100W
23508-YY	100W
23508-YYX	100W
23508-YYL	100W
23508-YYLX	100W
23509-YY	100W
23509-YYX	100W
23509-YYL	100W
23509-YYLX	100W
23510-YY	100W
23510-YYX	100W
23510-YYL	100W
23510-YYLX	100W
23569-YY	100W
23569-YYX	100W

Características técnicas

BJC

Centralización de persianas para instalación en cajas de conexiones, funcionamiento con pulsadores convencionales de cualquier serie. Ref. 2393

Características:

· Se utiliza en el control por cable de persianas enrollables de ventana, toldos y controladores de puerta (motores eléctricos de 230V AC).
· Entradas de control local y central.
· Fácil instalación en caja de conexiones de Ø 60 mm.
· Funcionamiento en modo confort - memoria del nivel de altura de la persiana, (por ejemplo, media altura).
· Conexión para todo tipo de pulsadores convencionales ,(que no estén equipados con piloto señalizador)
· Tensión nominal: 230 V
· Frecuencia: 50/60 Hz
· Potencia de salida: 1250 VA

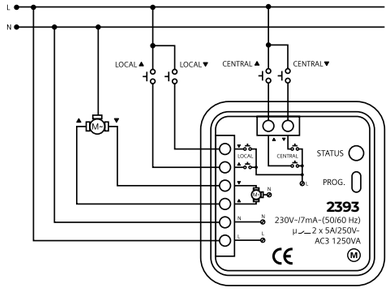

El controlador de persianas realiza operaciones de: elevar, bajar o detener persianas equipadas con motor monofásico 230V AC. Pulsando el pulsador de control local una vez hace que la persiana se desplace en la dirección elegida, otra pulsación del pulsador hace que se detenga la persiana. Al presionar el pulsador de mando central, todas las persianas se mueven subiendo o bajando, según la acción seleccionada, independientemente del nivel en que se encuentre.

Cargador Schuko® con doble USB A y USB C Ref. 18524-USBC

Para una correcta instalación, se recomienda instalar este producto una caja con diámetro interno libre mínimo de 54 mm (sin garras).

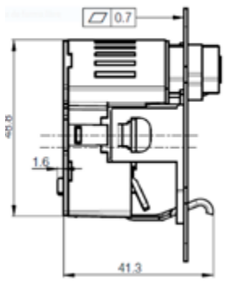

Datos técnicos

Toma Schuko®
- 230Vac 50Hz, 16A
- Emborne sin tornillo

Doble cargador USB:
- 1 toma USB tipo A y una 1 toma USB tipo C
- Potencia máxima: 20W
- Carga rápida Power Delivery USB C: 5V/3A; 9V/2,22A; 12V/1,67A
- Carga rápida Quick Charge USB A: 5V/3A; 9V/2,22A; 12V/1,67A
- Carga normal:
· 5V/3,4A cuando se usa USB A y USB C a la vez
· 5V/2,4A cuando se usa USB A o USB C individualmente
- Protección de cortocircuito
- Protección de temperatura

De acuerdo con normas UNE 20315-1-1/1-2 y EN 62368-1

Señalización

Ref.: 18584

Especificaciones técnicas:	
Alimentación	230 V~ ±10% 50/60 Hz
Autonomía linterna	3 h
Tiempo de carga baterías	12 h



Iris / Coral

Mecanismos con tirador

18521 Pulsador de tirador
18598 Conmutador de tirador

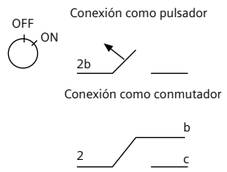

*** = interruptor y **=pulsador**

Interruptor - Conmutador de llave

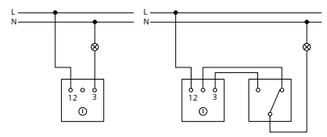

Interruptor Conmutador

Temporizador TMP-3H

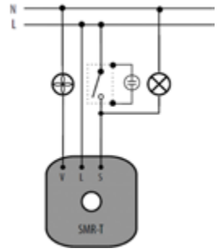

Temporizador TMP-4H

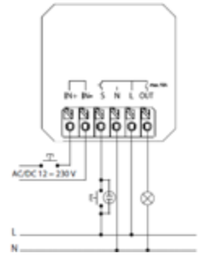

Reguladores de luminosidad (Dimmers)

21553-X

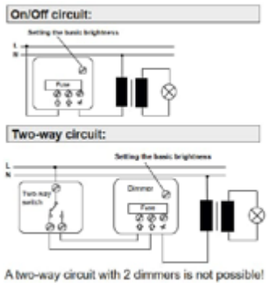

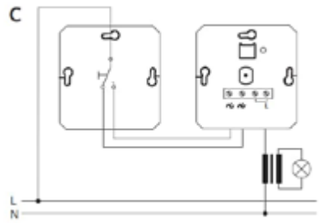

21555-X

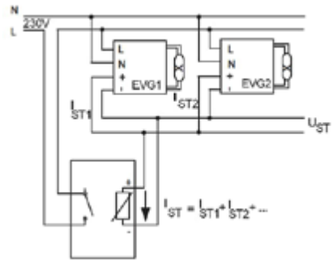

21550-X

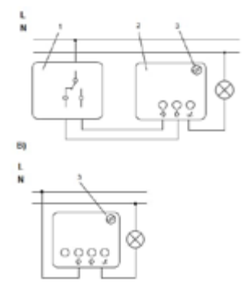

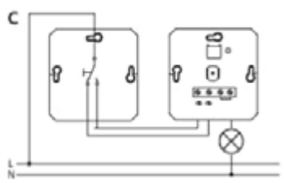

DIP-RLC

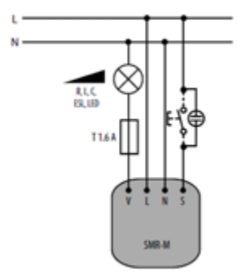

Características técnicas

BJC

Tomas de televisión Iris / Mega / Coral / Sol

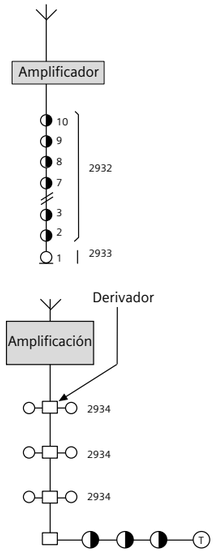

La toma 2934 puede sustituirse por un máximo de 4 tomas en cascada (3x2932+1x2933)

Tomas TV-FM
Sistema de distribución MATV (Máster Antena Televisión)

Instalación serie

Planta	Cód. BJC	Cód. TELEVÉS	Tipo	Atenuación (dB)	
				Derivación	Paso
2 a 10*	2932	5231	A-B	9,5	1,3
1	2933	5230	T	4,5	---

*Si se precisan más de 10 tomas en cascada debe realizarse otra serie partiendo de un distribuidor

Instalación derivación

Cód. BJC	Cód. TELEVÉS	Pérdidas (dB)	
		TV	FM
2934	5232	0,5	3

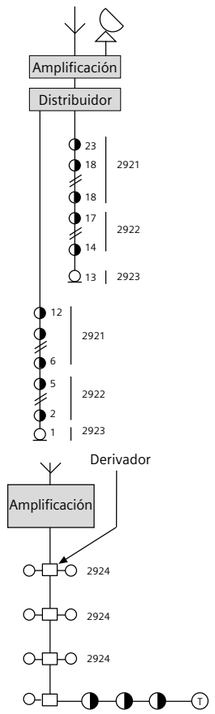

La toma 2924 puede sustituirse por un máximo de 5 tomas en cascada (4x2922+1x2923)

Tomas R/TV-SAT
Sistema de distribución MATV (Máster Antena Televisión) y SMATV (Satélite Máster Antena TV)

Instalación serie

Planta	Cód. BJC	Cód. TELEVÉS	Tipo	Atenuación (dB)			
				Derivación		Paso	
12 a 6*	2921	5236	B	20	20	0,6	0,8
5 a 2	2922	5227	A	13	14	1	1,2
1	2923	5229	T	4	5	---	---

*Si se precisan más de 12 tomas en cascada debe realizarse otra serie partiendo de un distribuidor

Instalación derivación

Cód. BJC	Cód. TELEVÉS	Pérdidas (dB)	
		TV	FM
2924	5226	0,6	1,5

Tomas de televisión Iris / Mega / Coral

R/TV-SAT 3 salidas

Instalación cascada

MODELO			BJC	IKUSI
REFERENCIA			2920	ARTU-S1 2720
Bandas de frecuencias		MHz	TV:	5-68 y 120-862
			RD:	87-108
			SAT:	950-2150
Atenuación de conexión (±0,5 dB)	Entrada-TV	dB		11,5
	Entrada-RD			11,5
	Entrada-SAT			10
Atenuación máx. de paso	5-68 y 120-862 MHz	dB		1
	87-108 MHz			1
	950-2150 MHz			4
Desacoplo de salida	Salida-TV	dB		25
	Salida-RD			35
	Salida-SAT			16
Desacoplos TV-RD y TV SAT		dB		15
Desacoplos SAT-RD		dB		25
Paso de corriente por salida SAT				SI

Instalación cascada

MODELO			BJC	IKUSI
REFERENCIA			2920	ARTU-S0 2719
Bandas de frecuencias		MHz	TV:	5-68 y 120-862
			RD:	87-108
			SAT:	950-2150
Atenuación de conexión	Entrada-TV	dB		11,5
	Entrada-RD			11,5
	Entrada-SAT			10
Desacoplos TV-RD y TV SAT		dB		15
Desacoplos SAT-RD		dB		25
Paso de corriente por salida SAT				SI

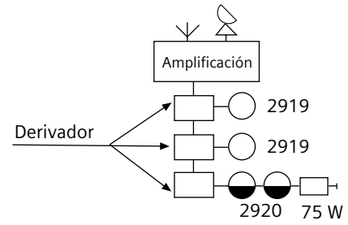

Sonido

Potenciómetros

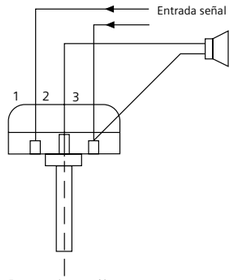

Esquema de conexión mono

Para modificar el sentido del volumen (aumento/disminución) cambiar la entrada de señal 1/3

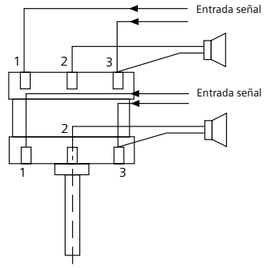

Esquema de conexión estéreo

Para modificar el sentido del volumen (aumento/disminución) cambiar la entrada de señal 1/3

Canal de sonido

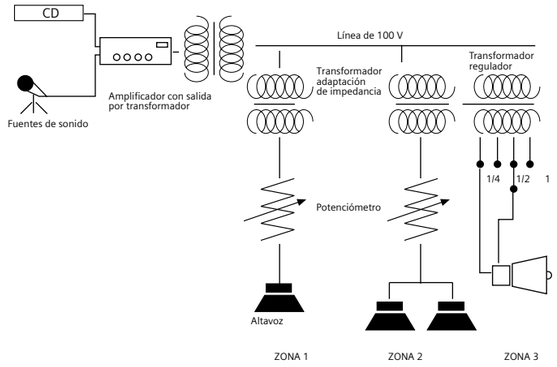

Características técnicas

BJC

Tomas de voz y datos Iris / Mega / Coral

Terminal	Color del conductor
2	Amarillo
TX	Rojo
L2	Blanco
L1	Marrón
TS	Verde
T	Azul

Toma de usuario para telefonía RJ11
(6 contactos) conexión por perforación de aislante

Número de contacto	Colores etiqueta	Designación y colores utilizados en España		Telefonía analógica	Telefonía digital
6	Verde	T	Azul		
5	Naranja	T	Verde		
4	Azul/Blanco	L1	Marrón	Par 1	Par 1
3	Azul	L2	Blanco		
2	Naranja/ Blanco	TX	Rojo		Par 2
1	Verde/Blanco	2	Amarillo		

Tomas de voz y datos

Toma de usuario para datos RJ45
(8 contactos) conexión por perforación de aislante

N.º CONTACTOS	EIA/TIA 568A	
8	Marrón	Par 4
7	Blanco/Marrón	
6	Naranja	
5	Blanco/Azul	Par 2
4	Azul	Par 1
3	Naranja/Blanco	
2	Verde	
1	Blanco/Verde	Par 3

N.º CONTACTOS	*EIA/TIA 568B*	
8	Marrón	Par 4
7	Blanco/Marrón	
6	Verde	
5	Blanco/Azul	Par 2
4	Azul	Par 1
3	Blanco/Verde	
2	Naranja	
1	Naranja/Blanco	Par 3

Conexionado conector HDMI

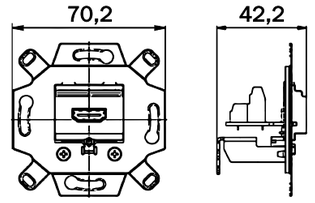



1. Retirar aproximadamente 45 mm de la camisa exterior del cable. Retirar la malla exterior para dejar los cables a la vista y corte el sobrante de la malla exterior.



3. Elimine unos 10mm de la lámina de blindaje de los cables de señal. Retire aproximadamente 5mm de la camisa de cada uno de los cables y estañe las puntas con un soldador. (alternativa: usar terminales para cable de 0,34mm).



5. Conecte todos los cables y blindaje siguiendo los códigos de colores de la tabla adjunta. (alternativa: usar terminales para cable de 0,34mm).

Datos técnicos
Actualmente existen 5 estándares. Usar números para designar la versión (HDMI 1.0/1.1, etc.) está prohibido desde noviembre de 2011. Los dispositivos no pueden mostrar el número de versión desde enero de 2012. Los fabricantes están obligados a usar logos descriptivos. Hay dos tipos de cable actualmente en uso:

- Categoría 1: 74,25 MHz (correspondiente al HDMI estándar), puede ser usado para las combinaciones de conectores tipo A-tipo A, C o D y tipo C-tipo C.
- Categoría 2: 340 MHz (correspondiente al HDMI de alta velocidad), puede ser usado para las combinaciones de conectores tipo A-tipo A, C o D y tipo C-tipo C.

Todos los cables usados deben tener el logotipo de “Approved HDMI®-Associate” como sello de aprobación. Este conector HDMI soporta tanto HDMI estándar como HDMI de alta velocidad con conectores tipo A (siempre que se use el cable correspondiente).



2. Recorte los cables a unos 35mm, excepto el cable del blindaje.

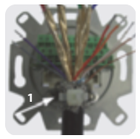

4. Asegure el cable al soporte (1) usando una brida.

Type	Terminal number	Terminal designation	PIN-no. norm	of jack RK	Example of color code for cable assignment (norm left, RK right)	Description
Plug	four high speed channels					
	1	2+	PIN 1		red/white green	bundle 1, large gauge+shield wire
	2	2	PIN 2		shield wire (red/white (white/green) - bundle)	
	3	2-	PIN 3		white/green	
	4	1+	PIN 4		green/white-brown	bundle 2, large gauge+shield wire
	5	1	PIN 5		shield wire (green/white (white/brown) - bundle)	
	6	1-	PIN 6		white/brown	
	7	0+	PIN 7		blue/white-orange	bundle 3, large gauge+shield wire
	8	0	PIN 8		shield wire (blue/white (white/orange) - bundle)	
	9	0-	PIN 9		white/orange	
	11	CL+	PIN 10		brown/blue	bundle 4, large gauge+shield wire
	12	12	PIN 11		shield wire (brown/white (blue/white) - bundle)	bundle 4, large gauge+shield wire
	13	CL-	PIN 12		white/blue	
Jack	seven thin wires					
	14	CEC	PIN 13		red/pink	other wires, small gauge
	15	NC	PIN 14		white/free	
	16	SCL	PIN 15		orange/green	
	17	SDA	PIN 16		yellow	
	18	GROUND	PIN 17		grey/brown	
	19	+5V	PIN 18		violet/wite	
	20	HPD	PIN 19		pink/grey	
	10	GROUND			schielding	

HDMI WITH ETHERNET

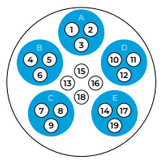

Pin No.	Pin information	Colour Code	Group / Group Colour
Pin 1	TMDS Data 2 +	Plain Red - White	Group A / Red Group
Pin 2	TMDS Data 2 Shield (Drain)	Unshielded Cable	
Pin 3	TMDS Data 2 -	Red	
Pin 4	TMDS Data 1 +	Plain Green - White	Group B / Green Group
Pin 5	TMDS Data 1 Shield (Drain)	Unshielded Cable	
Pin 6	TMDS Data 1 -	Green	
Pin 7	TMDS Data 0 +	Plain Blue - White	Group C / Blue Group
Pin 8	TMDS Data 0 Shield (Drain)	Unshielded Cable	
Pin 9	TMDS Data 0 -	Blue	
Pin 10	TMDS Clock +	Plain Brown - White	Group D / Brown Group
Pin 11	TMDS Clock Shield (Drain)	Unshielded Cable	
Pin 12	TMDS Clock -	Plain Brown	
Pin 13	CEC	Red	Group E / Some of Ungrouped Cables
Pin 14	Utility / HEAC +, HEC Data - (Optional, HDMI 1.4 +with Ethernet)	Violate	
Pin 15	SCL (I²C Serial Clock for DDC)	Orange	
Pin 16	SDA (I²C Serial Data Line for DDC)	Yellow	
Pin 17	DDC/CEC Ground / HEAC Shield / HEC Ground	Green	Group F / Remaining Ungrouped Cables
Pin 18	(Plus) +5 V Power (max 50 mA)	White	
Pin 19	Plug Detect (All versions) / HEAC / HEC Data+ (Optional, HDMI 1.4+ with	Blue	

Características técnicas

BJC

Climatización - Para series Iris / Mega / Coral

Termostato ambiente (Ref. 18544 y Ref. 21544)

Especificaciones técnicas

Producto: Termostato ambiente para uso doméstico en aplicaciones de calefacción o ventilación
Alimentación: 230 V 50/60 Hz
Poder de corte resistivo (BT): 1900 W/230 V~ cos φ = 1
Poder de corte inductivo (BT): 450 W/230 V~ cos φ = 0,6
Poder de corte (MBT): De 12 a 48 V de 10 mA a 500 mA
Conexionado salida: Contactos conmutados para posibilitar conexión en modo calefacción o ventilación
Temperatura de utilización: de +0 °C a +40 °C
Temperatura de almacenamiento: de –5 °C a +60 °C
Escala de ajuste: de +5 °C a +30 °C con topes para delimitar un rango menor de ajuste, entre un mínimo y un máximo. Para realizar un ajuste correcto siempre hay que girar el botón hasta superar ligeramente el valor deseado, volviendo después hacia atrás situándolo en el punto deseado.

Antes de colocar la tapa frontal de este módulo es posible establecer unos límites de operación distintos a los extremos de +5 °C y +30 °C establecidos por defecto. Esto se realiza mediante el posicionado de dos ruedas dentadas que actúan a modo de tope impidiendo el ajuste fuera de los límites deseados.
Notas: La regulación no es efectiva hasta transcurrido un tiempo de estabilización de entre 1 h y 3 h, dependiendo de las condiciones de emplazamiento. No es válida su utilización en otras condiciones distintas a las previstas en su montaje. Se recomienda el montaje en cajetines individuales, ya que elementos vecinos podrían modificar su funcionamiento, evitando su instalación junto a ventanas o puertas, focos de calor, ventiladores o detrás de cortinas o similares.

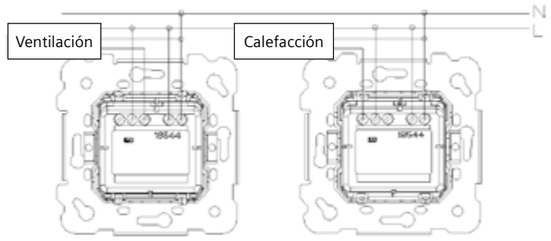

Climatización - Para series Iris / Mega

Termostato ambiente (Ref.: 18144)

Termostato para regulación de temperatura en interiores para control
de convectores eléctricos y de agua caliente, bombas y calderas. Provisto de interruptor manual de conexión, regulación manual de
temperatura entre 5 °C y 30 °C y conexión para temporizador externo de reducción nocturna de temperatura (5 °C).
Características nominales:
Tensión de alimentación 230 V~.

Contacto frío:
- Carga resistiva máx.: 5 A
  mín.: 10 mA
- Carga inductiva (cos φ 0,6) máx.: 2 A
  mín.: 10 mA
- Humedad relativa máx. 95% (sin condensar).

No instalar junto a ventanas o puertas ni junto a focos de calor, ventiladores o detrás de cortinas y similares.

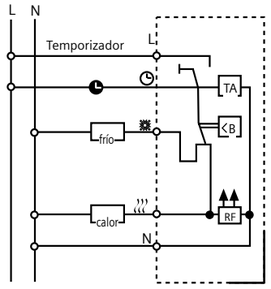

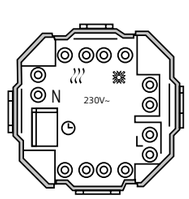

Contacto calefacción:
- Carga resistiva máx.: 10 A
  mín.: 10 mA
- Carga inductiva (cos φ 0,6) máx.: 4 A
  mín.: 10 mA

Termostato suelo radiante Ref.: 18244

Código	Rango
Temperatura del suelo	*...5 (= 10...50 °C)
Indicador luminoso rojo/verde	Demanda de color/Reducción de consigna
Interruptor	Marcha-paro
Alimentación	230 VAC (195...253 V) 50 Hz
Salida	Relé
Intensidad permanente	100 mA...16 A cos φ = 1; 100 mA...2 A cos φ = 0,6
Algoritmo de control	Proporcional (similar al PWM)
Diferencial de temperatura	–1 °C
Sonda remota	Longitud 4 m prolongable hasta 50 m
Reducción de consigna	Ajustable, 3 K o 5 K
Limitador del rango	En el interior de la ruleta externa
Grado de protección de la carcasa	IP30
Clase	II
Cálculo tensión impulso	2,5 kV
Temperatura ensayo de compresión	75 °C
Corriente y tensión para la medición de interferencias	230 V, 16 A
Temperatura ambiente	0...40 °C
Temperatura almacenaje	–25...70 °C
Peso	90 g

Detectores de movimiento - Para series Iris / Mega / Coral / Viva

Detector movimiento esférico (Ref.: 18555)

Al contrario de otros detectores de movimiento que reaccionan únicamente ante fuentes de calor en movimiento, este detector también rearma por sonido. Esto significa que la primera maniobra debe ser por movimiento, pero después de que la luz se ha encendido ésta no se apagará al cesar el movimiento, siempre y cuando exista sonido en el entorno.
La sensibilidad de este detector ha sido diseñada para detectar la
silueta del cuerpo humano, incluyendo lógicamente niños. También
reaccionará ante algunos animales, principalmente perros de cierto
tamaño. Esto es inevitable, aunque en la mayoría de los casos representa una ventaja, ya que ahuyenta animales no deseados. Siempre y cuando exista movimiento las luces conectadas permanecerán encendidas. Al detenerse el movimiento éstas se
apagarán automáticamente, al transcurrir el tiempo predeterminado.
Tras un tiempo necesario de rearme de 3 segundos, el detector está listo para ser activado de nuevo.

Especificaciones técnicas

Alimentación 230 VAC +6%/–10%
Ángulo de detección 180° horizontal
60° vertical
Conexión 2 hilos, salida triac
Carga máxima 40-300 máx. incandescencia/halógena
· Alcance (1,2-2,2 m de altura de montaje)
máx. 8 m para movimiento lateral,
aprox. 3 m para movimiento frontal
· Temporización de 4 s a 10 min
· Nivel crepuscular de 5 a 1000 lux
· Dimensiones LxA 87x87 mm
Profundidad 36 mm
· Grado de protección IP20, II
· Material carcasa ABS

Sustitución de un interruptor unipolar existente

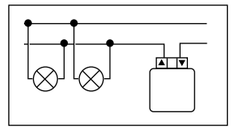

Colocación de 2 detectores en paralelo (solo 2, como máximo) en una misma habitación

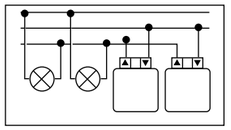

Funcionamiento como minutero de escalera en combinación con pulsadores (abiertos en reposo)

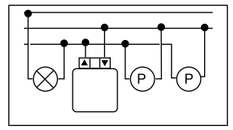

Funcionamiento como minutero de escalera en combinación con pulsadores (cerrados en reposo)

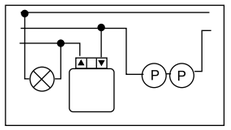

18555-3/23555-3 (3 hilos, salida relé)

- Carga resistiva 2300 W, 10 A máx., cos φ: 1
- Carga inductiva 1150 VA, 5 A máx., cos φ: 0,5
- Halógenas con transformador 1000 VA
- Balastos eléctronicos ejemplo 25x36 W (140 F máx.)

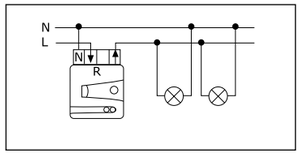

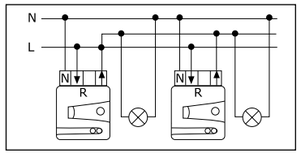

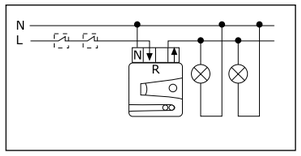

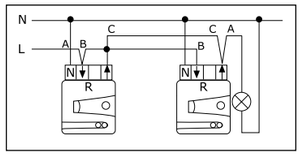

Características técnicas

BJC

Material industrial - Tomas industriales Cetact

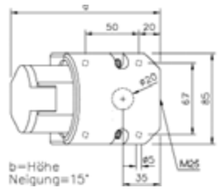

TOMAS DE CORRIENTE INDUSTRIALES

Bases murales IP44

Referencia	CT-9963	CT-9971	CT-9981	CT-9964	CT-9972	CT-9982
Amperios	16	16	16	32	32	32
Polos	2P+T	3P+T	3P+N+T	2P+T	3P+T	3P+N+T
a	140	141	139	152	152	153
b	89	92	97	100	100	105
m	25	25	25	25	25	25

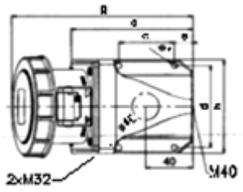

Bases murales IP67

Referencia	CT-9946	CT-9947
Amperios	63	63
Polos	3P+T	3P+N+T
a	170	170
b	118	118
c	136	136
d	104	104
e	17	17
f	6	6
g	215	215
h	180	180
M	40	40

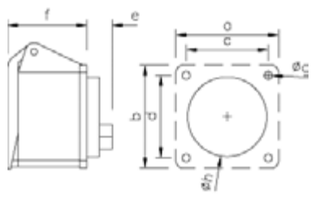

Bases semiempotrables IP44

Referencia	CT-9967	CT-9975	CT-9985	CT-9968	CT-9976	CT-9986
Amperios	16	16	16	32	32	32
Polos	2P+T	3P+T	3P+N+T	2P+T	3P+T	3P+N+T
axb	70	70	70	70	70	70
cxd	56	56	56	56	56	56
e	28	25	28	29	29	29
f	46	51	48	61	61	60
g	5,5	5,5	5,5	5,5	5,5	5,5
h	51	45	56	56	56	56

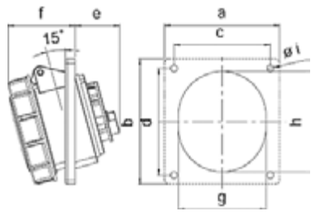

Bases semiempotrables IP67

Referencia	CT-71363	CT-71473	CT-71483	CT-71367	CT-71477	CT-71487
Amperios	16	16	16	32	32	32
Polos	2P+T	3P+T	3P+N+T	2P+T	3P+T	3P+N+T
a	70	70	80	80	80	80
b	85	85	97	97	97	97
c	50	50	60	60	60	60
d	65	65	73	73	73	73
e	20	19	19	21	21	22
f	68	69	70	83	83	84
g	50	55	65	65	65	70
h	50	55	65	65	65	70
i	5,5	5,5	5,5	5,5	5,5	5,5

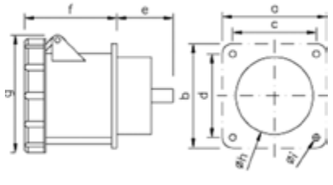

Bases semiempotrables IP67

Referencia	CT-9948	CT-9949
Amperios	63	63
Polos	3P+T	3P+N+T
axb	100	100
cxd	80	80
e	50	50
f	80	80
g	114	114
h	85	85
i	7	7

Material industrial - Tomas industriales Cetact

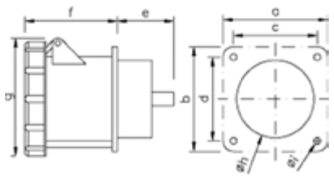

Bases semiempotrables IP67

Referencia	CT-9954	CT-9955
Amperios	125	125
Polos	3P+T	3P+N+T
axb	120	120
cxd	100	100
e	68	68
f	90	90
g	126	126
h	68	68
i	7	7

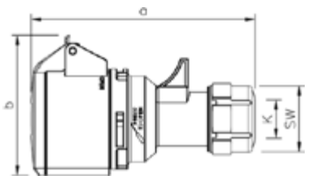

Prolongadores IP44

Referencia	CT-71213	CT-71214	CT-71215	CT-71223	CT-71224	CT-71225
Amperios	16	16	16	32	32	32
Polos	2P+T	3P+T	3P+N+T	2P+T	3P+T	3P+N+T
a	129	135	142	159	159	165
b	76	80	89	92	92	98
k	6-15	6-15	8-16	10-20	10-20	12-22
sw	38	38	42	50	50	50

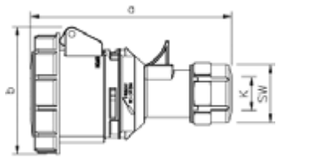

Prolongadores IP67

Referencia	CT-73303	CT-73413	CT-73423	CT-73306	CT-73416	CT-73426
Amperios	16	16	16	32	32	32
Polos	2P+T	3P+T	3P+N+T	2P+T	3P+T	3P+N+T
a	133	139	145	162	162	168
b	78	84	92	96	96	102
k	6-15	6-15	8-16	10-20	10-20	12-22
sw	38	38	42	50	50	50

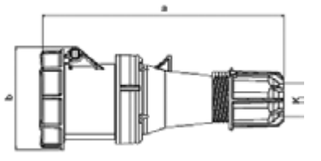

Prolongadores IP67

Referencia	CT-9950	CT-9951
Amperios	63	63
Polos	3P+T	3P+N+T
a	269	269
b	114	114
k	36	36

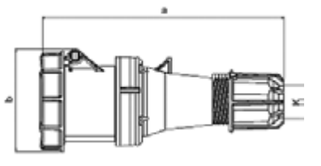

Prolongadores IP67

Referencia	CT-9956	CT-9957
Amperios	125	125
Polos	3P+T	3P+N+T
a	287	287
b	124	124
k	50	50

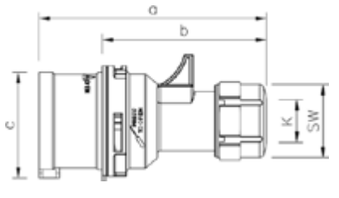

Clavijas IP44

Referencia	CT-71013	CT-71014	CT-71015	CT-71023	CT-71024	CT-71025
Amperios	16	16	16	32	32	32
Polos	2P+T	3P+T	3P+N+T	2P+T	3P+T	3P+N+T
a	118	124	131	146	146	152
b	82	88	95	100	100	106
c	47	53	61	63	63	70
k	6-15	6-15	8-16	10-20	10-20	12-22
sw	38	38	42	50	50	50

Características técnicas

BJC

Material industrial - Tomas industriales Cetact

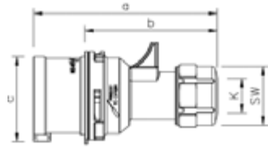

Clavijas IP67

Referencia	**CT-77303**	**CT-77413**	**CT-77423**	**CT-77306**	**CT-77416**	**CT-77426**
Amperios	16	16	16	32	32	32
Polos	2P+T	3P+T	3P+N+T	2P+T	3P+T	3P+N+T
a	118	124	132	146	146	152
b	71	79	87	93	93	100
k	6-15	6-15	8-16	10-20	10-20	12-22
sw	38	38	42	50	50	50

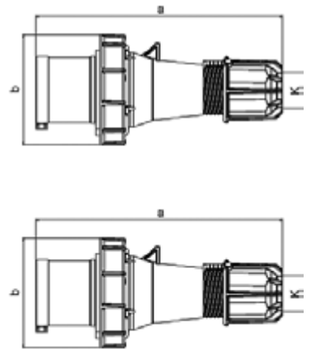

Clavijas IP67

Referencia	**CT-9952**	**CT-9953**
Amperios	63	63
Polos	3P+T	3P+N+T
a	257	257
b	114	114
k	36	36

Clavijas IP67

Referencia	**CT-9958**	**CT-9959**
Amperios	125	125
Polos	3P+T	3P+N+T
a	270	270
b	131	131
k	50	50

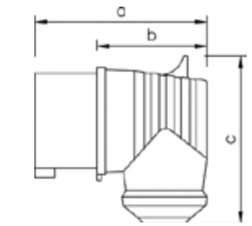

Clavijas acodadas IP44

Referencia	**CT-75302**	**CT-75412**	**CT-75422**
Amperios	16	16	16
Polos	2P+T	3P+T	3P+N+T
a	104	108	101
b	67	72	65
c	78	92	98

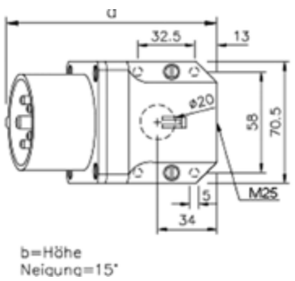

Bases conectoras IP44

Referencia	**CT-9979**	**CT-9962**	**CT-9980**	**CT-9990**
Amperios	16	32	32	32
Polos	3P+T	2P+T	3P+T	3P+N+T
a	121	131	131	132
b	76	83	83	85

Material industrial - Tomas industriales Cetact

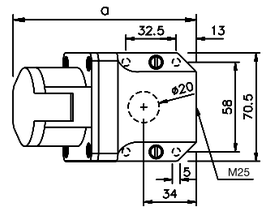

TOMAS DE CORRIENTE INDUSTRIALES PARA MUY BAJA TENSIÓN

Base mural para muy baja tensión IP44

Referencia	**I-162**
Amperios	16
Polos	2
a	119
b	84,5

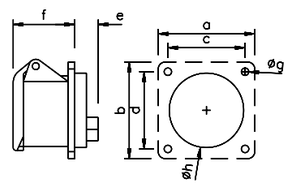

Bases semiempotrables para muy baja tensión IP44

Referencia	**I-362**
Amperios	16
Polos	2
axb	70
cxd	56
e	19
f	40
g	5,5
h	43

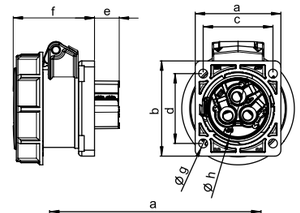

Bases semiempotrables para muy baja tensión IP67

Referencia	**I-3622**
Amperios	16
Polos	2

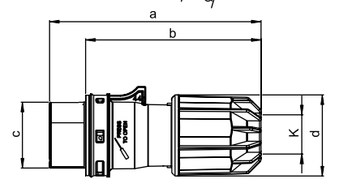

Clavijas para muy baja tensión IP44

Referencia	**I-062**
Amperios	16
Polos	2
a	132
b	110
c	41
d	51
k	8-24

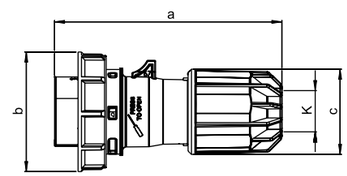

Clavijas para muy baja tensión IP67

Referencia	**I-0622**
Amperios	16
Polos	2

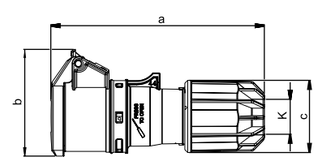

Prolongadores para muy baja tensión IP44

Referencia	**I-262**
Amperios	16
Polos	2
a	150
b	75
c	51
k	25

Características técnicas

Material industrial - Cajas TCP

Policarbonato · Color gris RAL 7035 · Grado de protección IP55 (UNE 20324), IK08 (UNE-EN 50102) en posición vertical

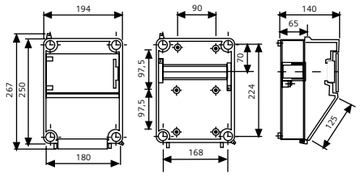

T-13

Caja TCP con capacidad para
8 módulos de 17,5 mm

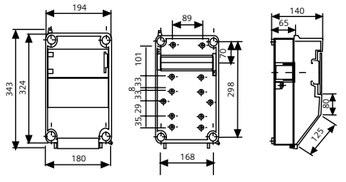

T-15

Caja TCP con capacidad
para 8 módulos de 17,5 mm

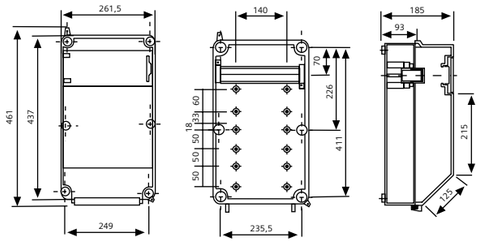

T-17

Caja TCP con capacidad
para 12 módulos de 17,5 mm

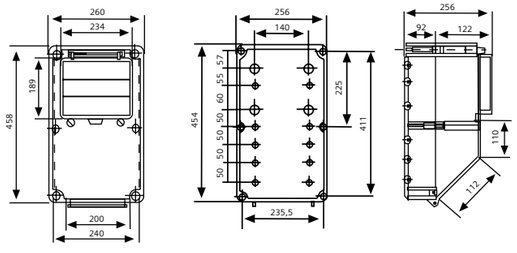

T-16 (IP54)

Caja TCP con capacidad para
24 módulos de 17,5 mm

Material industrial - Cajas estancas y derivación

SERIE MARINER

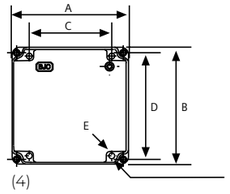

(4)

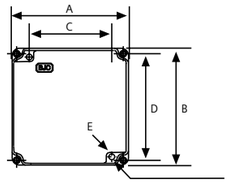

(2)

	A	B	C	D	E
I-6201	93,5	93,5	53,5	77,5	5,5 (2)
I-6202	113,5	113,5	73,5	97,5	5,5 (2)
I-6203	135	135	95	115	5,5 (4)
I-6204	155	155	115	135	5,5 (4)
I-6205	182	242	125	214	6 (4)
I-6207	182	242	125	214	6 (4)

SERIE ALUMINIO

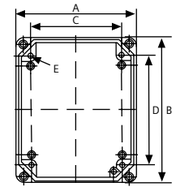

	A	B	C	D	E
4063	174	214	130	156	Ø7
4064	214	264	170	206	Ø7
4065	174	214	130	156	Ø7
4066	214	264	170	206	Ø7

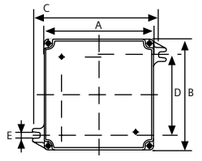

	A	B	C	D	E
4022	94	94	108	64	Ø6
4032	114	114	128	84	Ø6
4042	136	136	150	98	Ø6
4052	156	156	170	118	Ø6
4053	156	156	170	118	Ø6
4020	94	94	108	64	Ø6
4030	114	114	128	84	Ø6
4040	136	136	150	98	Ø6
4050	156	156	170	118	Ø6

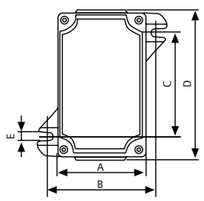

	A	B	C	D	E
4000	60	70	67	98	Ø6
4002	114	128	84	114	Ø6
4021	94	108	64	94	Ø6
4031	114	128	84	114	Ø6

Descatalogaciones Enero 2026

16000-DR	PLACA I ESTRECHO CON BASTIDOR
16000-PL	PLACA I ESTRECHO CON BASTIDOR
16001-DR	PLACA I ANCHO CON BASTIDOR
16001-PL	PLACA I ANCHO CON BASTIDOR
16001-PLX	PLACA I ANCHO CON BASTIDOR Y GARRAS
16002-DR	PLACA II ANCHOS CON BASTIDOR
16002-DRX	PLACA II ANCHOS CON BASTIDOR Y GARRAS
16002-PL	PLACA II ANCHOS CON BASTIDOR
16002-PLX	PLACA II ANCHOS CON BASTIDOR Y GARRAS
16003-DR	PLACA III ANCHOS CON BASTIDOR
16003-PL	PLACA III ANCHOS CON BASTIDOR
16033-M	TAPA CIEGA ESTRECHA
16038-M	REGULADOR CON BASTIDOR
16090-M	BASE MIXTA (ESTRECHA) 10/16A 250V
16190-M	BASE MIXTA + TT (ESTRECHA) 10/16A 250V
16321-M	TAPA R/TV - SAT
16330-M	TAPA TOMA TV-FM
16342-PL	PLACA I ANCHO AMERICANA C/BASTIDOR CAJA
16351-DR	PLACA I ESTRECHO AMERICANA
16351-PL	PLACA I ESTRECHO AMERICANA
16352-DR	PLACA I ANCHO AMERICANA
16352-PL	PLACA I ANCHO AMERICANA
16353-DR	PLACA III ESTRECHOS AMERICANA
16353-PL	PLACA III ESTRECHOS AMERICANA
16360	ZOCALO PARA PLACA AMERICANA 1,2 Y 3 ELEM
16461	ZOCALO PARA PLACA II ELEMENTOS
16661-DR	PLACA I ESTRECHO (CAJAS S/ESTRELLA)
16661-PL	PLACA I ESTRECHO (CAJAS S/ESTRRELLA)
16662-DR	PLACA I ANCHO (CAJA S/ESTRELLA)
16662-PL	PLACA I ANCHO (CAJA S/ESTRELLA)
16663-DR	PLACA III ESTRRECHOS (CAJAS S/ESTRELLA)
16663-PL	PLACA III ESTRECHOS (CAJAS S/ESTRELLA)
16664-DR	PLACA 4 ELEMENTOS (CAJAS S/ESTRELLA)
16664-PL	PLACA 4 ESTRECHOS (CAJAS S/ESTRELLA)
16705-M	TECLA ESTRECHA
16708-M	TECLA ESTRECHA INTERRUPTOR BIPOLAR
16716-M	TECLA ESTRECHA PULSADOR TIMBRE
16717-M	TECLA ESTRECHA PULSADOR LUZ
16722-M	TAPA PARA BASE 2P ESTRECHA
16724-M	TAPA BASE ENCHUFE PROT.SEG.
17034-M	SALIDA CABLE ANCHA
17095-M	CONECTOR RJ45 CATEGORIA 5 (8 VIAS)
17705-ML	TECLA ANCHA CON DIFUSOR
17708-M	TECLA ANCHA INTERRUPTOR BIPOLAR
17714-M	TECLA CON DIFUSOR PORTAETIQUETA
17716-ML	TECLA ANCHA PULSADOR TIMBRE CON DIFUSOR
17717-M	TECLA ANCHA PULSADOR LUZ
17760-M	TAPA CON BOTON POTENCIOMETRO
17769-M	JUEGO TECLAS PULSADOR - INTERRUPTOR DE P
18001-CJ	MARCO I ELEMENTO HORIZONTAL - VERTICAL
18001-RR	MARCO I ELEMENTO HORIZONTAL - VERTICAL
18002-CJ	MARCO II ELEMENTOS HORIZONTAL
18002-RR	MARCO II ELEMENTOS HORIZONTAL
18003-CJ	MARCO III ELEMENTOS HORIZONTAL
18003-RR	MARCO III ELEMENTOS HORIZONTAL
18004-CJ	MARCO IV ELEMENTOS HORIZONTAL
18004-RR	MARCO IV ELEMENTOS HORIZONTAL
18005-CJ	MARCO V ELEMENTOS HORIZONTAL
18005-RR	MARCO V ELEMENTOS HORIZONTAL
18024-AX	IRIS,SCHUKO MONOBL.PROT.SEG,BEIGE,GARRA
18029-A	TAPON PORTAFUSIBLE
18029-CJ	TAPON PORTAFUSIBLE
18029-RR	TAPON PORTAFUSIBLE
18033-CJ	TAPA CIEGA
18033-CJX	TAPA CIEGA CON GARRAS
18033-RR	TAPA CIEGA
18033-RRX	TAPA CIEGA CON GARRAS
18049-A	BASE MULTIPLE P/CONECTORES INFORMAT. C/P
18049-AN	BASE MULTIPLE P/CONECTORES INFORMAT. C/P
18049-CH	BASE MULTIP/CONECTORES INFORMAT. CH
18049-CJ	BASE MULTIPLE P/CONECTORES INFORMAT. C/P
18049-MA	BASE MULTIPLE P/CONECTORES INFORMAT. C/P
18049-OD	BASE MULTIPLE P/CONECTORES INFORMAT. C/P
18049-RR	BASE MULTIPLE P/CONECTORES INFORMAT. C/P
18068-CJ	INTERRUPTOR - CONMUTADOR PARA TARJETA
18068-RR	INTERRUPTOR - CONMUTADOR PARA TARJETA
18080-CH	TOMA TELEFONO FRANCES,CHOCOLATE
18080-MA	TOMA TELEFONO FRANCES
18102-CJ	MARCO II ELEMENTOS VERTICAL
18102-RR	MARCO II ELEMENTOS VERTICAL
18103-CJ	MARCO III ELEMENTOS VERTICAL
18103-RR	MARCO III ELEMENTOS VERTICAL
18104-CJ	MARCO IV ELEMENTOS VERTICAL
18104-RR	MARCO IV ELEMENTOS VERTICAL
18144-A	TERMOSTATO AMBIENTE
18200-CJ	MARCO TARJETERO TEMPORIZADO (SERIE IRIS)
18200-RR	MARCO TARJETERO TEMPORIZADO (SERIE IRIS)
18320-CJ	TAPA TOMA R/TV-SAT
18320-RR	TAPA TOMA R/TV-SAT
18330-CJ	TAPA TOMA TV-FM
18330-RR	TAPA TOMA TV-FM
18341-RR	TAPA TOMA R/TV-SAT (3 SALIDAS)
18482	MECAN.TOMA TELEF.6 VIAS RJ11-EMBORNE TOR
185001-A	IRIS IP44 MARCO 1 ELEMENTO
185002-A	IRIS IP44 MARCO 2 ELEMENTOS
185006-A	IRIS IP44 CONMUTADOR-INTERRUPTOR
185006-AL	IRIS IP44 CONMUTADOR-INTERRUP. S.LUMIN.
185006-AX	IRIS IP44 CONMUTADOR-INTERRUPTOR C/GAR
185007-A	IRIS IP44 CRUZAMIENTO
185008-A	IRIS IP44 INTERRUPTOR BIPOLAR
185010-A	IRIS IP44 DOBLE CONMUTADOR
185010-AX	IRIS IP44 DOBLE CONMUTADOR C/GARRAS
185016-A	IRIS IP44 PULSADOR "TIMBRE"
185016-AL	IRIS IP44 PULSADOR "TIMBRE" S.LUMIN.
185016-ALX	IRIS IP44 PULSADOR TIMBRE S.LUMIN. GAR.
185016-AX	IRIS IP44 PULSADOR TIMBRE C/GARRAS
185017-A	IRIS IP44 PULSADOR "LUZ"
185017-AL	IRIS IP44 PULSADOR "LUZ" SEÑAL. LUMIN.
185024-A	IRIS IP44 BASE ENCHUFE 2P+T CON SEG.
185033-A	IRIS IP44 TAPA CIEGA
18506-L	CONMUTADOR CON SEÑALIZADOR LUMINOSO
185065-A	IRIS IP44 DOBLE PULSADOR PERSIANAS
18511-L	DOBLE PULSADOR CON SEÑALIZADOR LUMINOSO
18571	MECANISMO BASE FRANCESA PROT.SEG. EN TAP
185935-AX	IRIS IP44 TOMA R-TV/SAT DER. UNICA GAR.
18705-CJ	TECLA INTERR./CONM./CRUZAMIENTO
18705-CJL	TECLA INTERR./CONM./CRUZAMIENTO CON DIFU
18705-RR	TECLA INTERR./CONM./CRUZAMIENTO
18705-RRL	TECLA INTERR./CONM./CRUZAMIENTO CON DIFU
18708-A	TECLA INTERRUPTOR BIPOLAR
18708-AL	TECLA INTERRUPTOR BIPOLAR CON DIFUSOR
18708-CJ	TECLA INTERRUPTOR BIPOLAR
18708-CJL	TECLA INTERRUPTOR BIPOLAR CON DIFUSOR
18708-RR	TECLA INTERRUPTOR BIPOLAR
18708-RRL	TECLA INTERRUPTOR BIPOLAR CON DIFUSOR
18709-CJ	JUEGO TECLAS DOBLE INTERR./DOBLE CONMUTA
18709-CJL	JUEGO TECLAS DOBLE INT./DOBLE CONM. CON
18709-RR	JUEGO TECLAS DOBLE INTERR./DOBLE CONMUTA
18709-RRL	JUEGO TECLAS DOBLE INT./DOBLE CONM. CON
18711-CJ	JUEGO 2 TECLAS DOBLE PULSADOR PERSIANAS
18711-RR	JUEGO 2 TECLAS DOBLE PULSADOR PERSIANAS
18714-A	TECLA CON DIFUSOR PORTAETIQUETA
18714-CJ	TECLA CON DIFUSOR PORTAETIQUETA
18714-RR	TECLA CON DIFUSOR PORTAETIQUETA
18715-A	JUEGO TECLAS CONMUTADOR - PULSADOR
18715-AL	JUEGO TECLAS CONMUTADOR - PULSADOR CON D
18715-CJ	JUEGO TECLAS CONMUTADOR - PULSADOR
18715-CJL	JUEGO TECLAS CONMUTADOR - PULSADOR CON D
18715-RR	JUEGO TECLAS CONMUTADOR - PULSADOR
18716-CJ	TECLA PULSADOR TIMBRE
18716-CJL	TECLA PULSADOR TIMBRE CON DIFUSOR
18716-RR	TECLA PULSADOR TIMBRE
18717-CJ	TECLA PULSADOR LUZ
18717-CJL	TECLA PULSADOR LUZ CON DIFUSOR
18717-RR	TECLA PULSADOR LUZ
18717-RRL	TECLA PULSADOR LUZ CON DIFUSOR
18724-CJ	TAPA BASE ENCHUFE PROT.SEG.
18724-RR	TAPA BASE ENCHUFE PROT.SEG.
18728-A	TAPA CON CLIP (CORTACIRCUITOS)
18728-CJ	TAPA CON CLIP (CORTACIRCUITOS)
18728-RR	TAPA CON CLIP (CORTACIRCUITOS)
18730-CJ	TAPA PILOTO
18730-RR	TAPA PILOTO
18734-CJ	TAPA SALIDA DE CABLES
18734-RR	TAPA SALIDA DE CABLES
18742-A	ADAPTADOR SONIDO (SONELCO, EIS Y TEZ)
18742-CJ	ADAPTADOR SONIDO (SONELCO, EIS Y TEZ)
18742-RR	ADAPTADOR SONIDO (SONELCO, EIS Y TEZ)
18743-CJ	ADAPTADOR SONIDO EGI
18743-RR	ADAPTADOR SONIDO EGI
18744-A	TAPA Y BOTON PARA TERMOSTATO ELECTRONICO
18744-CJ	TAPA Y BOTON PARA TERMOSTATO ELECTRONICO
18744-RR	TAPA Y BOTON PARA TERMOSTATO ELECTRONICO
18749-RR	IRIS TAPA CON BOTON REGULADORES
18760-A	TAPA Y BOTON POTENCIOMETRO
18760-CJ	TAPA Y BOTON POTENCIOMETRO
18760-RR	TAPA Y BOTON POTENCIOMETRO
18763-A	PLACA TOMA ALTAVOZ DIN
18763-CJ	PLACA TOMA ALTAVOZ DIN
18763-RR	PLACA TOMA ALTAVOZ DIN
18765-CJ	JUEGO TECLAS PULSADOR - INTERRUPTOR PERS
18765-RR	JUEGO TECLAS PULSADOR - INTERRUPTOR PERS
18776-A	TAPA PARA TOMA RCA ESTEREO
18776-CJ	TAPA PARA TOMA RCA ESTEREO
18776-RR	TAPA PARA TOMA RCA ESTEREO
18778-CJ	IRIS, TAPA CONECT. MULTIMEDIA,CJ
18778-RR	IRIS, TAPA CONECT. MULTIMEDIA,RR
18796-CJ	TAPA Y BOTON CONMUTADOR ROTATIVO
18796-RR	TAPA Y BOTON CONMUTADOR ROTATIVO
18814-A	IRIS,TAPA PROT.SEG,PARA SCHUKO DELTA
18868-CJ	TAPA TARJETERO TEMPORIZADO
18868-RR	TAPA TARJETERO TEMPORIZADO
18882-A	TAPA TOMA TELF. RJ11 (EMB. TORN.)
18882-AN	TAPA TOMA TELF. RJ11 (EMB. TORN.)
18882-CH	TAPA TOMA TELF.RJ11 (E. TORN.),CHOCOLATE
18882-CJ	TAPA TOMA TELF. RJ11 (EMB. TORN.)
18882-MA	TAPA TOMA TELF. RJ11 (EMB. TORN.)
18882-OD	TAPA TOMA TELF. RJ11 (EMB. TORN.)
18882-RR	TAPA TOMA TELF. RJ11 (EMB. TORN.)
19582-X	TOMA TELEFONO (6 CTOS.)CON GARRAS
19782-CJ	TAPA TOMA TELEFONO (6 CTOS.)
19782-RR	TAPA TOMA TELEFONO (6 CTOS.)
19783-A	TAPA UN CONECTOR RJ11 O RJ45 CON PORTAET
19783-CJ	TAPA UN CONECTOR RJ11 O RJ45 CON PORTAET
19783-RR	TAPA UN CONECTOR RJ11 O RJ45 CON PORTAET
19882-CJ	TAPA PARA ADAPTADOR DOBLE (RJ11-RJ45)
19882-RR	TAPA PARA ADAPTADOR DOBLE (RJ11-RJ45)
19883-A	TAPA DOS CONECTORES RJ11 O RJ45 CON PORT
19883-CJ	TAPA DOS CONECTORES RJ11 O RJ45 CON PORT
19883-RR	TAPA DOS CONECTORES RJ11 O RJ45 CON PORT
21600-AT	EMBELLECEDOR INTERMEDIO AMARILLO TRIGO
21600-MR	EMBELLECEDOR INTERMEDIO MARRON REFLEX

Descatalogaciones Enero 2026

21600-OC	EMBELLECEDOR INTERMEDIO AZUL OCEANO
21714	TECLA CON DIFUSOR PORTAETIQ.-PARA PULSAD
21714-DP	TECLA CON DIFUSOR PORTAETIQ.-PARA PULSAD
21714-GL	TECLA CON DIFUSOR PORTAETIQ.-PARA PULSAD
21714-GS	TECLA CON DIFUSOR PORTAETIQ.-PARA PULSAD
21714-PL	TECLA CON DIFUSOR PORTAETIQ.-PARA PULSAD
21760	TAPA Y BOTON POTENCIOMETRO
21771	TAPA II+TT FRANCESA PROT.SEG.
21771-DP	TAPA II+TT FRANCESA PROT.SEG.
21771-GL	TAPA II+TT FRANCESA PROT.SEG.
21771-GS	TAPA II+TT FRANCESA PROT.SEG.
21771-PL	TAPA II+TT FRANCESA PROT.SEG.
21776	TAPA PARA TOMA RCA ESTEREO
21776-DP	TAPA PARA TOMA RCA ESTEREO
21776-GL	TAPA PARA TOMA RCA ESTEREO
21776-GS	TAPA PARA TOMA RCA ESTEREO
21776-PL	TAPA PARA TOMA RCA ESTEREO
21782	CORAL,TAPA RJ11,BLANCA
21782-DP	TAPA TOMA TELEFONO RJ11
21782-GL	TAPA TOMA TELEFONO RJ11
21782-GS	TAPA TOMA TELEFONO RJ11
21782-PL	TAPA TOMA TELEFONO RJ11
21796	TAPA Y BOTON CONMUTADOR ROTATIVO
21796-DP	TAPA Y BOTON CONMUTADOR ROTATIVO
21796-GL	TAPA Y BOTON CONMUTADOR ROTATIVO
21796-GS	TAPA Y BOTON CONMUTADOR ROTATIVO
21796-PL	TAPA Y BOTON CONMUTADOR ROTATIVO
21905	INTERRUPTOR MONTADO CON PLACA
21906	CONMUTADOR MONTADO CON PLACA
21907	CRUZAMIENTO MONTADO CON PLACA
21909	COMBINACION 2 INTERRUPTORES CON PLACA
21910	COMBINACION 2 CONMUTADORES CON PLACA
21916	PULSADOR TIMBRE MONTADO CON PLACA
21917	PULSADOR LUZ MONTADO CON PLACA
21924	BASE 2P+TT LAT.P.SEG. CON PLACA CORAL
21930	TAPA TV-FM CON PLACA
21982	TOMA TELEF.6 VIAS MONT.CON PLACA
22001-AFCL	MARCO I ELEMENTO SEÑALIZACIÓN ZAMAK
22001-AFL	MARCO I ELEMENTO SEÑALIZACIÓN ZAMAK
22001-AGL	MARCO I ELEMENTO SEÑALIZACIÓN ZAMAK
22001-APL	MARCO I ELEMENTO SEÑALIZACIÓN ZAMAK
22001-BNCL	MARCO I ELEMENTO SEÑALIZACIÓN ZAMAK
22001-BNL	MARCO I ELEMENTO SEÑALIZACIÓN ZAMAK
22001-BPCL	MARCO I ELEMENTO SEÑALIZACIÓN ZAMAK
22001-BPL	MARCO I ELEMENTO SEÑALIZACIÓN ZAMAK
22001-BSL	MARCO I ELEMENTO SEÑALIZACIÓN ZAMAK
22001-DGL	MARCO I ELEMENTO SEÑALIZACIÓN ZAMAK
22001-DMCL	MARCO I ELEMENTO SEÑALIZACIÓN ZAMAK
22001-DML	MARCO I ELEMENTO SEÑALIZACIÓN ZAMAK
22001-GCC	MARCO I ELEMENTO HORIZONTAL-VERTICAL ZAM
22001-GCCL	MARCO I ELEMENTO SEÑALIZACIÓN ZAMAK
22001-MMCL	MARCO I ELEMENTO SEÑALIZACIÓN ZAMAK
22001-MSL	MARCO I ELEMENTO SEÑALIZACIÓN ZAMAK
22001-NECL	MARCO I ELEMENTO SEÑALIZACIÓN ZAMAK
22002-GCC	MARCO II ELEMENTOS HORIZONTAL ZAMAK
22003-GCC	MARCO III ELEMENTOS HORIZONTAL ZAMAK
22004-GCC	MARCO IV ELEMENTOS HORIZONTAL ZAMAK
22049-AC	BASE MULT. CONECT. INFORMATICOS
22049-AF	BASE MULT. CONECT. INFORMATICOS
22049-AFX	BASE MULT. CONECT. INFORMATIC. C/GARRAS
22049-AP	BASE MULT. CONECT. INFORMATICOS
22049-BN	BASE MULT. CONECT. INFORMATICOS
22049-BP	BASE MULT. CONECT. INFORMATICOS
22049-BPX	BASE MULT. CONECT. INFORMATIC. C/GARRAS
22049-BS	BASE MULT. CONECT. INFORMATICOS
22049-BSX	BASE MULT. CONECT. INFORMATIC. C/GARRAS
22049-DM	BASE MULT. CONECT. INFORMATICOS
22049-DMX	BASE MULT. CONECT. INFORMATIC. C/GARRAS
22049-MS	BASE MULT. CONECT. INFORMATICOS
22080-AF	TOMA TELEFONO FRANCES
22080-BP	TOMA TELEFONO FRANCES(BLANCO PERLA MABE
22080-BS	TOMA TELEFONO FRANCES
22080-DM	TOMA TELEFONO FRANCES
22080-MS	TOMA TELEFONO FRANCES
22102-GCC	MARCO II ELEMENTOS VERTICAL ZAMAK
22103-GCC	MARCO III ELEMENTOS VERTICAL ZAMAK
22104-GCC	MARCO IV ELEMENTOS VERTICAL ZAMAK
22760-AF	TAPA Y BOTON POTENCIOMETRO
22760-AP	TAPA Y BOTON POTENCIOMETRO
22760-BN	TAPA Y BOTON POTENCIOMETRO
22760-BP	TAPA Y BOTON POTENCIOMETRO
22760-BS	TAPA Y BOTON POTENCIOMETRO
22760-DM	TAPA Y BOTON POTENCIOMETRO
22760-MS	TAPA Y BOTON POTENCIOMETRO
22796-AF	TAPA Y BOTON CONMUTADOR ROTATIVO
22796-AP	TAPA Y BOTON CONMUTADOR ROTATIVO
22796-BN	TAPA Y BOTON CONMUTADOR ROTATIVO
22796-BP	TAPA Y BOTON CONMUTADOR ROTATIVO
22796-BS	TAPA Y BOTON CONMUTADOR ROTATIVO
22796-DM	TAPA Y BOTON CONMUTADOR ROTATIVO
22796-MS	TAPA Y BOTON CONMUTADOR ROTATIVO
23482-GL	VIVA,TOMA RJ11,GRIS LAVA
23482-GLX	VIVA,TOMA RJ11,GRIS LAVA , GARRAS
23482-PL	VIVA,TOMA RJ11,PLATA LUNA
23482-PLX	VIVA,TOMA RJ11,PLATA LUNA , GARRAS
23482-X	VIVA,TOMA RJ11,GARRAS,BLANCA
23586-2GL	VIVA,TOMA DOBLE RJ45 CAT6,GRIS LAVA
23586-2GLX	VIVA,TOMA DOBLE RJ45 CAT6,GRIS LAV,GARR.
23586-2PL	VIVA,TOMA DOBLE RJ45 CAT6,PLATA LUNA
23586-2PLX	VIVA,TOMA DOBLE RJ45 CAT6,P. LUNA, GARR.
23586-2X	VIVA,TOMA DOBLE RJ45 CAT6,GARRAS,BLANCA
23586-GL	VIVA,TOMA RJ45 CAT6,GRIS LAVA
23586-GLX	VIVA,TOMA RJ45 CAT6,GRIS LAVA, GARRAS
23586-PL	VIVA,TOMA RJ45 CAT6,PLATA LUNA
23586-PLX	VIVA,TOMA RJ45 CAT6,PLATA LUNA, GARRAS
23586-X	VIVA,TOMA RJ45 CAT.6,GARRAS,BLANCA
2918	TOMA R-TV-SAT 3 SALIDAS
2921	TOMA R/TV-SAT (INTERM. 6 A 12)
2922	TOMA R/TV-SAT (INTERM. 2 A 5)
2923	TOMA R/TV-SAT (FINAL)
2924	TOMA R/TV-SAT (DERIVACION)
2932	TOMA TV-FM (INST.SERIE PLANTA 2 A 10)
S18001-A	IRIS, MARCO 1 ELEMENTO HORIZONTAL, BEIGE
S18002-A	IRIS, MARCO 2 ELEM. HORIZONTAL, BEIGE
S18003-A	IRIS, MARCO 3 ELEM. HORIZONTAL, BEIGE
S18004-A	IRIS, MARCO 4 ELEM. HORIZONTAL, BEIGE
S18005-A	IRIS, MARCO 5 ELEMENT.HORIZ. BEIGE
S18102-A	IRIS, MARCO 2 ELEM. VERTICAL, BEIGE
S18103-A	IRIS, MARCO 3 ELEM. VERTICAL, BEIGE
S18104-A	IRIS, MARCO 4 ELEM. VERTICAL, BEIGE

Índice de referencias

Referencia	Página
0708.10	163
14129	214
16-BAST	197
16-BAST-G	197
16-GAR	95, 131, 165, 190, 197, 207
16000	215
16001	215
16002	215
16003	215
16028	214
16033	214
16034	212
16038	212
16082	213
16090	212
16095	213
16190	212
16310	215
16311	215
16312	215
16313	215
16321	214
16330	214
16331	214
16341	215
16342	215
16351	215
16352	215
16353	215
16505	196, 197, 210
16506	196, 197, 210
16507	196, 197, 210
16508	196, 210
16516	196, 197, 210
16522	211
16524	212
16525	211
16557	196, 210
16558	196, 210
16559	196, 210
16605	196, 210
16652-B	217
16653-B	217
16654-B	217
16656-B	217
16661-B	216
16662-B	216
16663-B	216
16664-B	216
16668	216
16705	210
16705-L	210
16708	210
16708-L	210
16716	210
16716-L	210
16717	210
16717-L	210
16722	211
16724	212
16724-R	212
16725	211
17028	214
17034	212
17082	213
17095	213
17596	211
17705	210
17705-L	210
17708	210
17708-L	210
17716	210
17716-L	210
17717	210
17717-L	210
17760	213
17769	211
17796	211
17897	213
18001	96
18001-A	96
18001-AN	96
18001-BC	96
18001-BF	105
18001-CH	96
18001-MA	96
18001-OD	96
18002	96
18002-A	96
18002-AN	96
18002-BC	96
18002-BF	105
18002-CH	96
18002-MA	96
18002-OD	96
18003	96
18003-A	96
18003-AN	96
18003-BC	96
18003-BF	105
18003-CH	96
18003-MA	96
18003-OD	96
18004	96
18004-A	96
18004-AN	96
18004-BC	96
18004-BF	105
18004-CH	96
18004-MA	96
18004-OD	96
18005	96
18005-A	96
18005-AN	96
18005-BC	96
18005-CH	96
18005-MA	96
18005-OD	96
18011	97
18011-AC	97
18011-BF	105
18011-CH	97
18011-MA	97
18012	97
18012-AC	97
18012-BF	105
18012-CH	97
18012-MA	97
18013	97
18013-AC	97
18013-BF	105
18013-CH	97
18013-MA	97
18014	97
18014-AC	97
18014-BF	105
18014-CH	97
18014-MA	97
18024	68
18024-A	68
18029-AN	90
18029-MA	90
18033	92
18033-A	92
18033-AN	92
18033-CH	92
18033-MA	92
18033-OD	92
18039-1AZ	62, 118, 151
18039-2AZ	62, 118, 151
18039-3AZ	62, 118, 151
18049	86
18049-AN	86
18049-CH	86
18049-MA	86
18049-OD	86
18068	65
18068-A	65
18068-AN	65
18068-BF	104
18068-CH	65
18068-MA	65
18068-OD	65
18102	96
18102-A	96
18102-AN	96
18102-BC	96
18102-BF	105
18102-CH	96
18102-MA	96
18102-OD	96
18103	96
18103-A	96
18103-AN	96
18103-BC	96
18103-CH	96
18103-MA	96
18103-OD	96
18104	96
18104-A	96
18104-AN	96
18104-BC	96
18104-CH	96
18104-MA	96
18104-OD	96
18112	97
18112-AC	97
18112-BF	105
18112-CH	97
18112-MA	97
18113	97
18113-AC	97
18113-CH	97
18113-MA	97
18144	93
18200	65
18200-A	65
18200-AN	65
18200-CH	65
18200-MA	65
18200-OD	65
18244	93
18320	80
18320-A	80
18320-AN	80
18320-CH	80
18320-IP	74
18320-IP-AN	74
18320-IP-CH	74
18320-IP-MA	74
18320-IP-OD	74
18320-MA	80
18320-OD	80
18330	80
18330-A	80
18330-AN	80
18330-BF	103
18330-CH	80
18330-MA	80
18330-OD	80
18341	81
18341-A	81
18341-AN	81
18341-CH	81
18341-MA	81
18341-OD	81
18505	56, 72, 102, 116, 148
18506	56, 72, 102, 116, 148
18506-L	57, 116, 148
18507	56, 72, 102, 116, 148
18508	58, 116, 148
18509	59, 72, 102, 117, 149
18510	59, 72, 102, 117, 149
18511	59, 63, 72, 102, 117, 119, 149, 151
18511-L	59, 117, 149
18512	61, 72, 102, 118, 150
18513	59, 72, 102, 117, 149
18515	60, 117, 149
18516	61, 72, 102, 118, 150
18521	64, 103, 202
18524	68, 73, 103, 121, 153
18524-USBC	69, 121, 153
18528	90, 202
18530	76, 201
18531	78, 201
18531-4	78, 201
18534	76, 202
18536	77, 201
18536-A	77, 201
18536-B	77, 201
18540	129, 164
18540-AM	164
18540-CM	129, 164
18540-PM	129
18544	92, 204
18555	93
18555-3	93, 128, 163, 204
18560	87, 204, 213
18562	87, 204, 213
18563-2	88, 204
18563-4	88, 204
18564	87, 204, 213
18565	63, 102, 119, 151, 198, 211
18569	63, 102, 119, 151, 198, 211
18572	71, 122, 154
18572-USBC	71, 184
18575	88
18576	89
18577	89
18578-HDMI	91, 127, 162
18578-HDMI-A	91, 127, 162
18578-HDMI-G	91, 127, 162
18586	75, 82, 126, 161, 203
18586-2	83, 126, 161, 203
18596	66
18598	64, 103, 202
18605	57, 116, 148
18606	57, 116, 148
18608	58, 116, 148
18630-AB	76
18630-C	76
18630-R	76
18630-V	76
18668	65, 202
18705	56
18705-A	56
18705-AL	56, 57
18705-AN	56
18705-ANL	56, 57
18705-BF	102
18705-CH	56
18705-CHL	56, 57
18705-IP	72
18705-IP-AN	72
18705-IP-CH	72
18705-IP-MA	72
18705-IP-OD	72
18705-L	56, 57
18705-MA	56
18705-MAL	56, 57
18705-OD	56
18705-ODL	56, 57
18708	58
18708-AN	58
18708-ANL	58
18708-CH	58
18708-CHL	58
18708-L	58
18708-MA	58
18708-MAL	58
18708-OD	58
18708-ODL	58
18709	59
18709-A	59
18709-AL	59
18709-AN	59
18709-ANL	59
18709-BF	102
18709-CH	59
18709-CHL	59
18709-IP	72
18709-IP-AN	72
18709-IP-CH	72
18709-IP-MA	72
18709-IP-OD	72
18709-L	59
18709-MA	59
18709-MAL	59
18709-OD	59
18709-ODL	59
18714	62
18714-AN	62
18714-CH	62
18714-MA	62
18714-OD	62
18715	60
18715-AN	60
18715-ANL	60
18715-CH	60
18715-CHL	60
18715-L	60
18715-MA	60
18715-MAL	60
18715-OD	60
18715-ODL	60
18716	61
18716-A	61
18716-AL	61
18716-AN	61
18716-ANL	61
18716-BF	102
18716-CH	61
18716-CHL	61
18716-IP	72
18716-IP-AN	72
18716-IP-CH	72
18716-IP-MA	72
18716-IP-OD	72
18716-L	61
18716-MA	61
18716-MAL	61
18716-OD	61
18716-ODL	61
18717	61
18717-A	61
18717-AL	61
18717-AN	61
18717-ANL	61
18717-BF	102
18717-CH	61
18717-CHL	61
18717-IP	72
18717-IP-AN	72
18717-IP-CH	72
18717-IP-MA	72
18717-IP-OD	72
18717-L	61
18717-MA	61
18717-MAL	61
18717-OD	61
18717-ODL	61
18724	68
18724-A	68
18724-AN	68
18724-CH	68
18724-MA	68
18724-OD	68
18724-R	68
18724-USBC	69
18724-USBC-AN	69
18724-USBC-CH	69
18724-USBC-MA	69
18724-USBC-OD	69
18725	68
18725-AN	68
18725-CH	68
18725-IP	73
18725-IP-AN	73
18725-IP-CH	73
18725-IP-MA	73
18725-IP-OD	73
18725-MA	68
18725-OD	68
18728	90
18728-CH	90
18728-OD	90
18730	76, 77, 88, 93
18730-A	76, 77, 88, 93
18730-AN	76, 77, 88, 93
18730-CH	76, 77, 88, 93
18730-MA	76, 77, 88, 93
18730-OD	76, 77, 88, 93
18732	70
18732-A	70
18732-AN	70
18732-ANL	70
18732-L	70
18732-MA	70
18732-MAL	70
18732-OD	70
18732-ODL	70
18734	64, 76
18734-A	64, 76
18734-AN	64, 76
18734-BF	103
18734-CH	64, 76
18734-MA	64, 76
18734-OD	64, 76
18742	78, 94
18742-A	78
18742-AN	78, 94
18742-CH	78, 94
18742-MA	78, 94
18742-OD	78, 94
18743	94
18743-A	94
18743-AN	94
18743-CH	94
18743-MA	94
18743-OD	94
18744	92
18744-AN	92
18744-CH	92
18744-MA	92
18744-OD	92
18749	67
18749-A	67
18749-AN	67
18749-CH	67
18749-MA	67

Índice de referencias

Referencia	Página
18749-OD	67
18760	87
18760-AN	87
18760-CH	87
18760-MA	87
18760-OD	87
18765	63
18765-A	63
18765-AN	63
18765-BF	102
18765-CH	63
18765-MA	63
18765-OD	63
18772	71
18772-A	71
18772-AN	71
18772-CH	71
18772-MA	71
18772-OD	71
18772-USBC	71
18772-USBC-AN	71
18772-USBC-CH	71
18772-USBC-MA	71
18772-USBC-OD	71
18776	89
18776-AN	89
18776-CH	89
18776-MA	89
18776-OD	89
18778	91
18778-A	91
18778-AN	91
18778-CH	91
18778-MA	91
18778-OD	91
18784	79
18784-A	79
18784-AN	79
18784-CH	79
18784-MA	79
18784-OD	79
18796	66
18796-A	66
18796-AN	66
18796-CH	66
18796-MA	66
18796-OD	66
18868	65
18868-A	65
18868-AN	65
18868-CH	65
18868-MA	65
18868-OD	65
18882	88, 89
18882-A	88, 89
18882-AN	88, 89
18882-CH	88, 89
18882-MA	88, 89
18882-OD	88, 89
19039-AZ	119, 151, 189
19505-X	124, 155
19506-X	124, 155
19507-X	124, 155
19509-X	124, 155
19510-X	124, 155
19511-2X	124, 129, 155, 164
19511-X	124, 155
19516-X	124, 129, 155, 164
19532	70, 122, 125, 153, 154, 156
19532-X	70, 122, 125, 153, 154, 156
19563-2	127, 163
19563-4	127, 163
19565-X	124, 155
19569-X	124, 155
19582	82, 126, 161, 203
19582-1	75, 82, 84, 103, 125, 126, 127, 156, 161, 162, 203
19682-1	83, 85, 126, 127, 161, 162, 203
19782	82, 84
19782-A	82, 84
19782-AN	82, 84
19782-BF	103
19782-CH	82, 84
19782-IP	75
19782-IP-AN	75
19782-IP-CH	75
19782-IP-MA	75
19782-IP-OD	75
19782-MA	82, 84
19782-OD	82, 84
19783	82, 84
19783-A	84
19783-AN	82, 84
19783-CH	82, 84
19783-MA	82, 84
19783-OD	82, 84
19882	83, 85
19882-A	83, 85
19882-AN	83, 85
19882-CH	83, 85
19882-MA	83, 85
19882-OD	83, 85
19883	83, 85
19883-A	85
19883-AN	83, 85
19883-CH	83, 85
19883-MA	83, 85
19883-OD	83, 85
21011	206
21011-DP	206
21011-GL	206
21011-GS	206
21011-PL	206
21012	206
21012-DP	206
21012-GL	206
21012-GS	206
21012-PL	206
21013	206
21013-DP	206
21013-GL	206
21013-GS	206
21013-PL	206
21014	206
21014-DP	206
21014-GL	206
21014-GS	206
21014-PL	206
21029	202
21029-DP	202
21029-GL	202
21029-GS	202
21029-PL	202
21112	206
21112-DP	206
21112-GL	206
21112-GS	206
21112-PL	206
21113	206
21113-DP	206
21113-GL	206
21113-GS	206
21113-PL	206
21114	206
21114-DP	206
21114-GL	206
21114-GS	206
21114-PL	206
21133	202
21133-DP	202
21133-GL	202
21133-GS	202
21133-PL	202
21139-1	180, 196, 211
21139-2	180, 196, 211
21200	202
21200-DP	202
21200-GL	202
21200-GS	202
21200-PL	202
21211	206
21211-GS	206
21211-PL	206
21212	206
21212-GS	206
21212-PL	206
21213	206
21213-GS	206
21213-PL	206
21214	206
21214-GS	206
21214-PL	206
21312	206
21312-GS	206
21312-PL	206
21313	206
21313-GS	206
21313-PL	206
21314	206
21314-GS	206
21314-PL	206
21320	205
21320-DP	205
21320-GL	205
21320-GS	205
21320-PL	205
21330	205
21330-DP	205
21330-GL	205
21330-GS	205
21330-PL	205
21341	205
21341-DP	205
21341-GL	205
21341-GS	205
21341-PL	205
21524	200
21550-X	67, 120, 152, 181, 199
21553-X	67, 120, 152, 181, 199
21555-X	67, 120, 152, 181, 199
2158000	95, 131, 165, 190, 207, 228
21600	206
21600-NG	206
21600-NI	206
21600-NIM	206
21600-OR	206
21600-ORM	206
21705	196
21705-DP	196
21705-GL	196
21705-GS	196
21705-PL	196
21708	196
21708-DP	196
21708-DPL	196
21708-GL	196
21708-GLL	196
21708-GS	196
21708-GSL	196
21708-L	196
21708-PL	196
21708-PLL	196
21709	197
21709-DP	197
21709-DPL	197
21709-GL	197
21709-GLL	197
21709-GS	197
21709-GSL	197
21709-L	197
21709-PL	197
21709-PLL	197
21716	196
21716-DP	196
21716-DPL	196
21716-GL	196
21716-GLL	196
21716-GS	196
21716-GSL	196
21716-L	196
21716-PL	196
21716-PLL	196
21717	196
21717-DP	196
21717-DPL	196
21717-GL	196
21717-GLL	196
21717-GS	196
21717-GSL	196
21717-L	196
21717-PL	196
21717-PLL	196
21724	200
21724-DP	200
21724-GL	200
21724-GS	200
21724-PL	200
21724-R	200
21728	202
21728-DP	202
21728-GL	202
21728-GS	202
21728-PL	202
21734	202
21734-DP	202
21734-GL	202
21734-GS	202
21734-PL	202
21742	201, 204
21742-N	201, 204
21743	204
21743-N	204
21744	204
21744-DP	204
21744-GL	204
21744-GS	204
21744-PL	204
21749	199
21749-DP	199
21749-GL	199
21749-GS	199
21749-PL	199
21760	204
21760-DP	204
21760-GL	204
21760-GS	204
21760-PL	204
21763	201, 204
21763-DP	201, 204
21763-GL	201, 204
21763-GS	201, 204
21763-PL	201, 204
21765	198
21765-DP	198
21765-GL	198
21765-GS	198
21765-PL	198
21795	203
21795-DP	203
21795-GL	203
21795-GS	203
21795-PL	203
21813	200
21813-DP	200
21813-GL	200
21813-GS	200
21813-PL	200
21868	202
21868-DP	202
21868-GL	202
21868-GS	202
21868-PL	202
21882	203
21882-DP	203
21882-GL	203
21882-GS	203
21882-PL	203
21924	200
22001-AF	98
22001-AFC	98
22001-AG	99
22001-AP	98
22001-BN	98
22001-BNC	98
22001-BP	98
22001-BPC	98
22001-BS	98
22001-DG	99
22001-DM	98
22001-DMC	98
22001-MMC	99
22001-MS	98
22001-NEC	99
22002-AF	98
22002-AFC	98
22002-AG	99
22002-AP	98
22002-BN	98
22002-BNC	98
22002-BP	98
22002-BPC	98
22002-BS	98
22002-DG	99
22002-DM	98
22002-DMC	98
22002-MMC	99
22002-MS	98
22002-NEC	99
22003-AF	98
22003-AFC	98
22003-AG	99
22003-AP	98
22003-BN	98
22003-BNC	98
22003-BP	98
22003-BPC	98
22003-BS	98
22003-DG	99
22003-DM	98
22003-DMC	98
22003-MMC	99
22003-MS	98
22003-NEC	99
22004-AF	98
22004-AFC	98
22004-AG	99
22004-AP	98
22004-BN	98
22004-BNC	98
22004-BP	98
22004-BPC	98
22004-BS	98
22004-DG	99
22004-DM	98
22004-DMC	98
22004-MMC	99
22004-MS	98
22004-NEC	99
22029-AC	90
22029-AF	90
22029-AP	90
22029-BN	90
22029-BP	90
22029-BS	90
22029-DM	90
22029-MS	90
22033-AC	92
22033-BN	92
22033-BS	92
22033-MS	92
22049-AC	86
22049-AF	86
22049-AP	86
22049-BN	86
22049-BP	86
22049-BS	86
22049-DM	86
22049-MS	86
22068-AC	65
22068-AF	65
22068-AP	65
22068-BN	65
22068-BP	65
22068-BS	65
22068-DM	65
22068-MS	65
22102-AF	98
22102-AFC	98
22102-AG	99
22102-AP	98
22102-BN	98
22102-BNC	98
22102-BP	98
22102-BPC	98
22102-BS	98
22102-DG	99
22102-DM	98
22102-DMC	98
22102-MMC	99
22102-MS	98
22102-NEC	99
22103-AF	98
22103-AFC	98
22103-AG	99
22103-AP	98
22103-BN	98
22103-BNC	98
22103-BP	98
22103-BPC	98
22103-BS	98
22103-DG	99
22103-DM	98
22103-DMC	98
22103-MMC	99
22103-MS	98
22103-NEC	99
22104-AF	98
22104-AFC	98
22104-AG	99
22104-AP	98
22104-BN	98
22104-BNC	98
22104-BP	98
22104-BPC	98
22104-BS	98
22104-DG	99
22104-DM	98
22104-DMC	98
22104-MMC	99
22104-MS	98
22104-NEC	99

Índice de referencias

Referencia	Página
2224-B	69, 184, 227
2225	69, 184, 227
22320-AC	80
22320-AF	80
22320-AP	80
22320-BN	80
22320-BP	80
22320-BS	80
22320-DM	80
22320-IP-AC	74
22320-IP-AF	74
22320-IP-BP	74
22320-IP-BS	74
22320-MS	80
22330-AC	80
22330-AF	80
22330-AP	80
22330-BN	80
22330-BP	80
22330-BS	80
22330-DM	80
22330-MS	80
22341-AC	81
22341-AF	81
22341-AP	81
22341-BN	81
22341-BP	81
22341-BS	81
22341-DM	81
22341-MS	81
22705-AC	56
22705-ACL	56, 57
22705-AF	56
22705-AFL	56, 57
22705-AP	56
22705-APL	56, 57
22705-BN	56
22705-BNL	56, 57
22705-BP	56
22705-BPL	56, 57
22705-BS	56
22705-BSL	56, 57
22705-DM	56
22705-DML	56, 57
22705-IP-AC	72
22705-IP-AF	72
22705-IP-BP	72
22705-IP-BS	72
22705-MS	56
22705-MSL	56, 57
22708-AC	58
22708-ACL	58
22708-AF	58
22708-AFL	58
22708-AP	58
22708-APL	58
22708-BN	58
22708-BNL	58
22708-BP	58
22708-BPL	58
22708-BS	58
22708-BSL	58
22708-DM	58
22708-DML	58
22708-MS	58
22708-MSL	58
22709-AC	59
22709-ACL	59
22709-AF	59
22709-AFL	59
22709-AP	59
22709-APL	59
22709-BN	59
22709-BNL	59
22709-BP	59
22709-BPL	59
22709-BS	59
22709-BSL	59
22709-DM	59
22709-DML	59
22709-IP-AC	72
22709-IP-AF	72
22709-IP-BP	72
22709-IP-BS	72
22709-MS	59
22709-MSL	59
22714-AC	62
22714-AF	62
22714-AP	62
22714-BN	62
22714-BP	62
22714-BS	62
22714-DM	62
22714-MS	62
22715-AC	60
22715-ACL	60
22715-AF	60
22715-AFL	60
22715-AP	60
22715-APL	60
22715-BN	60
22715-BNL	60
22715-BP	60
22715-BPL	60
22715-BS	60
22715-BSL	60
22715-DM	60
22715-DML	60
22715-MS	60
22715-MSL	60
22716-AC	61
22716-ACL	61
22716-AF	61
22716-AFL	61
22716-AP	61
22716-APL	61
22716-BN	61
22716-BNL	61
22716-BP	61
22716-BPL	61
22716-BS	61
22716-BSL	61
22716-DM	61
22716-DML	61
22716-IP-AC	72
22716-IP-AF	72
22716-IP-BP	72
22716-IP-BS	72
22716-MS	61
22716-MSL	61
22717-AC	61
22717-ACL	61
22717-AF	61
22717-AFL	61
22717-AP	61
22717-APL	61
22717-BN	61
22717-BNL	61
22717-BP	61
22717-BPL	61
22717-BS	61
22717-BSL	61
22717-DM	61
22717-DML	61
22717-IP-AC	72
22717-IP-AF	72
22717-IP-BP	72
22717-IP-BS	72
22717-MS	61
22717-MSL	61
22724-AC	68
22724-AF	68
22724-AP	68
22724-BN	68
22724-BP	68
22724-BS	68
22724-DM	68
22724-MS	68
22724-USBC-AC	69
22724-USBC-AF	69
22724-USBC-AP	69
22724-USBC-BN	69
22724-USBC-BP	69
22724-USBC-BS	69
22724-USBC-DM	69
22724-USBC-MS	69
22725-AC	68
22725-AF	68
22725-BP	68
22725-BS	68
22725-IP-AC	73
22725-IP-AF	73
22725-IP-BP	73
22725-IP-BS	73
22728-AC	90
22728-AF	90
22728-AP	90
22728-BN	90
22728-BP	90
22728-BS	90
22728-DM	90
22728-MS	90
22730-AC	76, 77, 88, 93
22730-AF	76, 77, 88, 93
22730-AP	76, 77, 88, 93
22730-BN	76, 77, 88, 93
22730-BP	76, 77, 88, 93
22730-BS	76, 77, 88, 93
22730-DM	76, 77, 88, 93
22730-MS	76, 77, 88, 93
22732-AC	70
22732-ACL	70
22732-AF	70
22732-AFL	70
22732-AP	70
22732-APL	70
22732-BN	70
22732-BNL	70
22732-BP	70
22732-BPL	70
22732-BS	70
22732-BSL	70
22732-DM	70
22732-DML	70
22732-MS	70
22732-MSL	70
22734-AC	64, 76
22734-AF	64, 76
22734-AP	64, 76
22734-BN	64, 76
22734-BP	64, 76
22734-BS	64, 76
22734-DM	64, 76
22734-MS	64, 76
22742-AC	78, 94
22742-AF	78, 94
22742-AP	78, 94
22742-BN	78, 94
22742-BP	78, 94
22742-BS	78, 94
22742-DM	78, 94
22742-MS	78, 94
22743-AC	94
22743-AF	94
22743-AP	94
22743-BN	94
22743-BP	94
22743-BS	94
22743-DM	94
22743-MS	94
22744-AC	92
22744-AF	92
22744-AP	92
22744-BN	92
22744-BP	92
22744-BS	92
22744-DM	92
22744-MS	92
22749-AC	67
22749-AF	67
22749-AP	67
22749-BN	67
22749-BP	67
22749-BS	67
22749-DM	67
22749-MS	67
22760-AC	87
22765-AC	63
22765-BN	63
22765-BS	63
22765-MS	63
22772-AC	71
22772-AF	71
22772-AP	71
22772-BN	71
22772-BP	71
22772-BS	71
22772-DM	71
22772-MS	71
22772-USBC-AC	71
22772-USBC-AF	71
22772-USBC-AP	71
22772-USBC-BN	71
22772-USBC-BP	71
22772-USBC-BS	71
22772-USBC-DM	71
22772-USBC-MS	71
22776-AC	89
22776-AF	89
22776-AP	89
22776-BN	89
22776-BP	89
22776-BS	89
22776-DM	89
22776-MS	89
22778-AC	91
22778-AF	91
22778-AP	91
22778-BN	91
22778-BP	91
22778-BS	91
22778-DM	91
22778-MS	91
22782-AC	82
22782-AF	82, 84
22782-AP	82, 84
22782-BN	82
22782-BP	82, 84
22782-BS	82
22782-DM	82, 84
22782-IP-AC	75
22782-IP-AF	75
22782-IP-BP	75
22782-IP-BS	75
22782-MS	82
22783-AC	83, 85
22783-AF	83, 85
22783-AP	83, 85
22783-BN	83, 85
22783-BP	83, 85
22783-BS	83, 85
22783-DM	83, 85
22783-MS	83, 85
22784-AC	79
22784-AF	79
22784-AP	79
22784-BN	79
22784-BP	79
22784-BS	79
22784-DM	79
22784-MS	79
22796-AC	66
22882-AC	88, 89
22882-AF	88, 89
22882-AP	88, 89
22882-BN	88, 89
22882-BP	88, 89
22882-BS	88, 89
22882-DM	88, 89
22882-MS	88, 89
22883-AC	82, 84
22883-AF	82, 84
22883-AP	82, 84
22883-BN	82, 84
22883-BP	82, 84
22883-BS	82, 84
22883-DM	82, 84
22883-MS	82, 84
22983-AC	83, 85
22983-AF	83, 85
22983-AP	83, 85
22983-BN	83, 85
22983-BP	83, 85
22983-BS	83, 85
22983-DM	83, 85
22983-MS	83, 85
23001	191
23001-A	191
23001-GL	191
23001-GP	191
23001-NP	191
23001-PL	191
23002	191
23002-A	191
23002-GL	191
23002-GP	191
23002-NP	191
23002-PL	191
23003	191
23003-A	191
23003-GL	191
23003-GP	191
23003-NP	191
23003-PL	191
23004	191
23004-A	191
23004-GL	191
23004-GP	191
23004-NP	191
23004-PL	191
23033	188
23033-GL	188
23033-GLX	188
23033-PL	188
23033-PLX	188
23033-X	188
23068-GL	189
23068-PL	189
23144	128, 163, 189
23144-GL	189
23144-PL	189
23201	189
23201-A	189
23201-GL	189
23201-GP	189
23201-NP	189
23201-PL	189
23244	128, 163, 189
23244-GL	189
23244-PL	189
23330	187
23330-GL	187
23330-PL	187
23341	187
23341-GL	187
23341-PL	187
2341	95, 131, 165, 190, 207, 228
2342	95, 131, 165, 190, 207, 228
2343	95, 131, 165, 190, 207, 228
2344	95, 131, 165, 190, 228
2345	95, 131, 165, 228
23460	190, 207, 227
23460-GL	190, 207, 227
23460-PL	190, 207, 227
23461	190, 207, 227
23461-GL	190, 207, 227
23461-PL	190, 207, 227
23482	185
23482-GL	185
23482-GLX	185
23482-PL	185
23482-PLX	185
23482-X	185
23505	178
23505-GL	178
23505-GLL	179
23505-GLLX	179
23505-GLX	178
23505-PL	178
23505-PLL	179
23505-PLLX	179
23505-PLX	178
23505-X	178
23506	178
23506-GL	178
23506-GLL	179
23506-GLLX	179
23506-GLX	178
23506-PL	178
23506-PLL	179
23506-PLLX	179
23506-PLX	178
23506-X	178
23507	178
23507-2	178
23507-2GL	178
23507-2GLL	179
23507-2PL	178
23507-2PLL	179
23507-GL	178
23507-GLL	179
23507-GLLX	179
23507-GLX	178
23507-PL	178
23507-PLL	179
23507-PLLX	179
23507-PLX	178
23507-X	178
23508	178
23508-GL	178
23508-PL	178
23509	178
23509-GL	178
23509-GLL	179
23509-GLLX	179
23509-GLX	178
23509-PL	178
23509-PLL	179
23509-PLLX	179
23509-PLX	178

Índice de referencias

Índice de referencias

Referencia	Página
23509-X	178
23510	178
23510-GL	178
23510-GLL	179
23510-GLLX	179
23510-GLX	178
23510-PL	178
23510-PLL	179
23510-PLLX	179
23510-PLX	178
23510-X	178
23511	178
23511-GL	178
23511-PL	178
23516	178
23516-1	178
23516-1GL	178
23516-1GLL	179
23516-1GLLX	179
23516-1GLX	178
23516-1PL	178
23516-1PLL	179
23516-1PLLX	179
23516-1PLX	178
23516-1X	178
23516-2	178
23516-2GL	178
23516-2GLL	179
23516-2GLLX	179
23516-2GLX	178
23516-2L	179
23516-2LX	179
23516-2PL	178
23516-2PLL	179
23516-2PLLX	179
23516-2PLX	178
23516-2X	178
23516-3GLL	179
23516-3GLLX	179
23516-3L	179
23516-3LX	179
23516-3PLL	179
23516-3PLLX	179
23516-GL	178
23516-GLL	179
23516-GLLX	179
23516-GLX	178
23516-PL	178
23516-PLL	179
23516-PLLX	179
23516-PLX	178
23516-X	178
23524	182
23524-GL	182
23524-GLX	182
23524-PL	182
23524-PLX	182
23524-R	182
23524-X	182
23526-1	183
23526-1GL	183
23526-1GLX	183
23526-1PL	183
23526-1PLX	183
23526-1X	183
23526-2	183
23526-2GL	183
23526-2GLX	183
23526-2PL	183
23526-2PLX	183
23526-2X	183
23526-3	183
23526-3GL	183
23526-3GLX	183
23526-3PL	183
23526-3PLX	183
23526-3X	183
23526-USBC	182
23526-USBC-GL	182
23526-USBC-PL	182
23531	188
23531-3	188
23531-3PL	188
23531-GL	188
23531-PL	188
23534	188
23534-GL	188
23534-GLX	188
23534-PL	188
23534-PLX	188
23534-X	188
23536	188
23536-GL	188
23536-GLX	188
23536-PL	188
23536-PLX	188
23536-X	188
23555-3	182
23555-3GL	182
23555-3PL	182
23557	178
23557-GL	178
23557-PL	178
23558	178
23558-GL	178
23558-GLL	179
23558-PL	178
23558-PLL	179
23559	178
23559-GL	178
23559-PL	178
23559-PLX	178
23559-X	178
23565	180
23565-GL	180
23565-PL	180
23569	180
23569-GL	180
23569-GLX	180
23569-PL	180
23569-PLX	180
23569-X	180
23572	183
23572-2	183
23572-2GL	183
23572-2GLX	183
23572-2PL	183
23572-2PLX	183
23572-2X	183
23572-GL	183
23572-GLX	183
23572-PL	183
23572-PLX	183
23572-X	183
23578-HDMI	188
23578-HDMI-GL	188
23578-HDMI-PL	188
23586	185
23586-2	185
2368	65, 104
23682-1	185, 186
23682-1GL	185, 186
23682-1GLX	185, 186
23682-1PL	185, 186
23682-1PLX	185, 186
23682-1X	185, 186
23682-2	185, 186
23682-2GL	185, 186
23682-2GLX	185, 186
23682-2PL	185, 186
23682-2PLX	185, 186
23682-2X	185, 186
23729	181
23729-GL	181
23729-PL	181
2373-I	95, 131, 165, 190, 207, 228
2374-I	95, 131, 165, 190, 207, 228
23772-USBC	184
23772-USBC-GL	184
23772-USBC-PL	184
2393	63, 119, 151, 198
2394	122, 154
2395	122, 125, 154, 156
2396	124, 155
2918	81, 123, 160, 187, 205
2921	74, 80, 123, 125, 156, 160, 187, 205, 214
2922	74, 80, 123, 125, 156, 160, 187, 205, 214
2923	74, 80, 123, 125, 156, 160, 187, 205, 214
2924	74, 80, 123, 125, 156, 160, 187, 205, 214
2932	74, 103, 123, 125, 156, 160, 187, 205, 214
2933	74, 80, 103, 123, 125, 156, 160, 187, 205, 214
2934	74, 80, 103, 123, 125, 156, 160, 187, 205, 214
3139	62, 118, 151, 180, 198, 211
3186-B	75, 82, 83, 125, 126, 156, 161, 185, 203
3190	84, 85, 127, 162, 186, 203
3191	84, 85, 127, 162, 186, 203
3201	95, 131, 165, 190, 207, 228
4020	242
4022	242
4030	242
4032	242
4040	242
4042	242
4050	242
4052	242
4053	242
4060	242
4060-C	242
4061	242
4061-C	242
4062	242
4062-C	242
4063	242
4065	242
4066	242
498-10	214
498-4	214
498-6	214
5892000	95, 131, 165, 190, 207, 228
5893000	95, 131, 165, 190, 207, 228
59001	166
59001-AE	166
59001-AJ	167
59001-AL	167
59001-AM	166
59001-AO	167
59001-AR	167
59001-BM	166
59001-CB	166
59001-CE	167
59001-CM	166
59001-HA	167
59001-NE	166
59001-NM	166
59001-RO	166
59001-VG	166
59001-WE	167
59002	166
59002-AE	166
59002-AJ	167
59002-AL	167
59002-AM	166
59002-AO	167
59002-AR	167
59002-BM	166
59002-CB	166
59002-CE	167
59002-CM	166
59002-HA	167
59002-NE	166
59002-NM	166
59002-RO	166
59002-VG	166
59002-WE	167
59003	166
59003-AE	166
59003-AJ	167
59003-AL	167
59003-AM	166
59003-AO	167
59003-AR	167
59003-BM	166
59003-CB	166
59003-CE	167
59003-CM	166
59003-HA	167
59003-NE	166
59003-NM	166
59003-RO	166
59003-VG	166
59003-WE	167
59004	166
59004-AE	166
59004-AJ	167
59004-AL	167
59004-AM	166
59004-AO	167
59004-AR	167
59004-BM	166
59004-CB	166
59004-CE	167
59004-CM	166
59004-HA	167
59004-NE	166
59004-NM	166
59004-RO	166
59004-VG	166
59004-WE	167
59005	166
59005-AE	166
59005-AL	167
59005-AM	166
59005-AO	167
59005-BM	166
59005-CB	166
59005-CM	166
59005-NE	166
59005-NM	166
59005-RO	166
59005-VG	166
59033	164
59033-AM	164
59033-BM	164
59033-CM	164
59033-NM	164
59068	151, 189
59068-AM	151
59068-BM	151
59068-CM	151
59068-NM	151
59144-AM	163
59144-CM	163
59170	164
59244-AM	163
59244-CM	163
59320-IP	156
59320-IP-AM	156
59320-IP-BM	156
59320-IP-CM	156
59320-IP-NM	156
59330	160
59330-AM	160
59330-BM	160
59330-CM	160
59330-NM	160
59341	160
59341-AM	160
59341-BM	160
59341-CM	160
59341-NM	160
59560	163
59705	148
59705-AM	148
59705-AMC	148
59705-AMCL	148
59705-AML	148
59705-BM	148
59705-BMC	148
59705-BMCL	148
59705-BML	148
59705-C	148
59705-CBMCL	148
59705-CL	148
59705-CM	148
59705-CMC	148
59705-CMCL	148
59705-CML	148
59705-IP	155
59705-IP-AM	155
59705-IP-CM	155
59705-IP-NM	155
59705-L	148
59705-NM	148
59705-NMC	148
59705-NMCL	148
59705-NML	148
59708	148
59708-AM	148
59708-AMC	148
59708-AMCL	148
59708-BM	148
59708-BMC	148
59708-BMCL	148
59708-C	148
59708-CL	148
59708-CM	148
59708-CMC	148
59708-CMCL	148
59708-NM	148
59708-NMC	148
59708-NMCL	148
59709	149
59709-AM	149
59709-AMC	149
59709-AMCL	149
59709-AML	149
59709-BM	149
59709-BMC	149
59709-BMCL	149
59709-BML	149
59709-C	149
59709-CL	149
59709-CM	149
59709-CMC	149
59709-CMCL	149
59709-CML	149
59709-IP	155
59709-IP-AM	155
59709-IP-CM	155
59709-IP-NM	155
59709-L	149
59709-NM	149
59709-NMC	149
59709-NMCL	149
59709-NML	149
59715	149
59715-AM	149
59715-AMC	149
59715-BM	149
59715-BMC	149
59715-C	149
59715-CM	149
59715-CMC	149
59715-NM	149
59715-NMC	149
59716	150
59716-AM	150
59716-AMC	150
59716-AMCL	150
59716-AML	150
59716-BM	150
59716-BMC	150
59716-BMCL	150
59716-BML	150
59716-C	150
59716-CL	150
59716-CM	150
59716-CMC	150
59716-CMCL	150
59716-CML	150
59716-IP	155
59716-IP-AM	155
59716-IP-CM	155
59716-IP-NM	155
59716-L	150
59716-NM	150
59716-NMC	150
59716-NMCL	150
59716-NML	150
59717	150
59717-AM	150
59717-AMC	150
59717-AMCL	150
59717-BM	150
59717-BMC	150
59717-BMCL	150
59717-C	150
59717-CL	150
59717-CM	150
59717-CMC	150
59717-CMCL	150
59717-NM	150
59717-NMC	150
59717-NMCL	150
59724	153
59724-AM	153
59724-BM	153
59724-CM	153
59724-NM	153
59732	153
59732-AM	153
59732-BM	153
59732-CM	153
59732-E	153
59732-E-AM	153
59732-E-CM	153
59732-EI	153
59732-EI-AM	153
59732-EI-CM	153
59732-NM	153
59732-RD	153
59734	164
59734-AM	164
59734-BM	164
59734-CM	164
59734-NM	164
59740	164
59740-AM	164
59740-BM	164
59740-CM	164
59740-NM	164
59744	164

Índice de referencias

Referencia	Página
59744-AM	164
59744-CM	164
59749	152
59749-AM	152
59749-BM	152
59749-CM	152
59749-NM	152
59755	128, 163
59755-AM	163
59755-BM	163
59755-CM	163
59755-NM	163
59765	151
59765-AM	151
59765-AMC	151
59765-BM	151
59765-BMC	151
59765-C	151
59765-CM	151
59765-CMC	151
59765-IP	155
59765-IP-AM	155
59765-IP-CM	155
59765-IP-NM	155
59765-NM	151
59765-NMC	151
59772	154
59772-AM	154
59772-BM	154
59772-CM	154
59772-NM	154
59778	162, 163
59778-AM	162, 163
59778-BM	162, 163
59778-CM	162, 163
59778-NM	162, 163
59782	161, 162
59782-AM	161, 162
59782-BM	161, 162
59782-CM	161, 162
59782-IP	156
59782-IP-AM	156
59782-IP-BM	156
59782-IP-CM	156
59782-IP-NM	156
59782-NM	161, 162
59814	154
59814-AM	154
59814-BM	154
59814-CM	154
59814-E	154
59814-E-AM	154
59814-E-CM	154
59814-IP	156
59814-IP-AM	156
59814-IP-BM	156
59814-IP-CM	156
59814-IP-NM	156
59814-K	154
59814-K-AM	154
59814-K-CM	154
59814-NM	154
59882	161, 162
59882-AM	161, 162
59882-BM	161, 162
59882-CM	161, 162
59882-NM	161, 162
610-B	227
61001	131
61001-AC	131
61001-BM	131
61001-CH	131
61001-DM	131
61001-NM	131
61001-PM	131
61002	131
61002-AC	131
61002-BM	131
61002-CH	131
61002-DM	131
61002-NM	131
61002-PM	131
61003	131
61003-AC	131
61003-BM	131
61003-CH	131
61003-DM	131
61003-NM	131
61003-PM	131
61004	131
61004-AC	131
61004-BM	131
61004-CH	131
61004-DM	131
61004-NM	131
61004-PM	131
61005	131
61005-AC	131
61005-BM	131
61005-CH	131
61005-DM	131
61005-NM	131
61005-PM	131
61033	129
61033-AC	129
61033-BM	129
61033-CH	129
61033-DM	129
61033-NM	129
61033-PM	129
61068	119
61068-AC	119
61068-BM	119
61068-CH	119
61068-DM	119
61068-NM	119
61068-PM	119
61144-AC	128
61144-CH	128
61144-DM	128
61144-PM	128
61170	129
61170-AC	129
61170-BM	129
61170-CH	129
61170-DM	129
61170-NM	129
61170-PM	129
61244-AC	128
61244-CH	128
61244-DM	128
61244-PM	128
61320-IP	125
61320-IP-AC	125
61320-IP-CH	125
61320-IP-DM	125
61320-IP-PM	125
61330	123
61330-AC	123
61330-BM	123
61330-CH	123
61330-DM	123
61330-NM	123
61330-PM	123
61461	130
61461-PM	130
61462	130
61462-PM	130
61463	130
61463-PM	130
61466	130
61467	130
61560	127
61560-AC	127
61560-BM	127
61560-CH	127
61560-DM	127
61560-NM	127
61560-PM	127
61705	116
61705-AC	116
61705-ACL	116
61705-BM	116
61705-BML	116
61705-CH	116
61705-CHL	116
61705-DM	116
61705-DML	116
61705-IP	124
61705-IP-AC	124
61705-IP-BM	124
61705-IP-CH	124
61705-IP-DM	124
61705-IP-NM	124
61705-IP-PM	124
61705-L	116
61705-NM	116
61705-NML	116
61705-PM	116
61705-PML	116
61708	116
61708-AC	116
61708-ACL	116
61708-BM	116
61708-BML	116
61708-CH	116
61708-CHL	116
61708-DM	116
61708-DML	116
61708-L	116
61708-NM	116
61708-NML	116
61708-PM	116
61708-PML	116
61709	117
61709-AC	117
61709-ACL	117
61709-BM	117
61709-BML	117
61709-CH	117
61709-CHL	117
61709-DM	117
61709-DML	117
61709-L	117
61709-NM	117
61709-NML	117
61709-PM	117
61709-PML	117
61715	117
61715-AC	117
61715-BM	117
61715-CH	117
61715-DM	117
61715-NM	117
61715-PM	117
61716	118
61716-AC	118
61716-ACL	118
61716-BM	118
61716-BML	118
61716-CH	118
61716-CHL	118
61716-DM	118
61716-DML	118
61716-IP	124
61716-IP-AC	124
61716-IP-ACL	124
61716-IP-BM	124
61716-IP-BML	124
61716-IP-CH	124
61716-IP-CHL	124
61716-IP-DM	124
61716-IP-DML	124
61716-IP-L	124
61716-IP-NM	124
61716-IP-NML	124
61716-IP-PM	124
61716-IP-PML	124
61716-L	118
61716-NM	118
61716-NML	118
61716-PM	118
61716-PML	118
61717	118
61717-AC	118
61717-ACL	118
61717-BM	118
61717-BML	118
61717-CH	118
61717-CHL	118
61717-DM	118
61717-DML	118
61717-L	118
61717-NM	118
61717-NML	118
61717-PM	118
61717-PML	118
61732	121
61732-AC	121
61732-BM	121
61732-CH	121
61732-DM	121
61732-EI-AC	121
61732-EI-BM	121
61732-EI-CH	121
61732-EI-DM	121
61732-EI-NM	121
61732-EI-PM	121
61732-NM	121
61732-PM	121
61732-RD	121
61734	129
61734-AC	129
61734-BM	129
61734-CH	129
61734-DM	129
61734-NM	129
61734-PM	129
61740	129
61740-AC	129
61740-BM	129
61740-CH	129
61740-DM	129
61740-NM	129
61740-PM	129
61744	130
61744-1	128, 130
61744-1AC	128, 130
61744-1BM	128, 130
61744-1CH	128, 130
61744-1DM	128, 130
61744-1NM	128, 130
61744-1PM	128, 130
61744-AC	130
61744-BM	130
61744-CH	130
61744-DM	130
61744-NM	130
61744-PM	130
61749	120
61749-AC	120
61749-BM	120
61749-CH	120
61749-DM	120
61749-NM	120
61749-PM	120
61755-AC	128
61755-BM	128
61755-CH	128
61755-DM	128
61755-NM	128
61755-PM	128
61765	119
61765-AC	119
61765-BM	119
61765-CH	119
61765-DM	119
61765-IP	124
61765-IP-AC	124
61765-IP-BM	124
61765-IP-CH	124
61765-IP-DM	124
61765-IP-NM	124
61765-IP-PM	124
61765-NM	119
61765-PM	119
61772	122
61772-AC	122
61772-BM	122
61772-CH	122
61772-DM	122
61772-NM	122
61772-PM	122
61778	127
61778-AC	127
61778-BM	127
61778-CH	127
61778-DM	127
61778-NM	127
61778-PM	127
61782	126, 127
61782-AC	126, 127
61782-BM	126, 127
61782-CH	126, 127
61782-DM	126, 127
61782-NM	126, 127
61782-PM	126, 127
6181-IP-BM	125
61814	122
61814-AC	122
61814-BM	122
61814-CH	122
61814-DM	122
61814-EI	122
61814-EI-AC	122
61814-EI-BM	122
61814-EI-CH	122
61814-EI-DM	122
61814-EI-NM	122
61814-EI-PM	122
61814-IP	125
61814-IP-AC	125
61814-IP-CH	125
61814-IP-DM	125
61814-IP-NM	125
61814-IP-PM	125
61814-NM	122
61814-PM	122
61882	126, 127
61882-AC	126, 127
61882-BM	126, 127
61882-CH	126, 127
61882-DM	126, 127
61882-NM	126, 127
61882-PM	126, 127
6290-M16	242
6290-M20	242
6290-M25	242
6290-M32	242
6290-M40	242
6290-M50	242
ç61732-EI	121
CT-71013	234
CT-71014	234
CT-71015	234
CT-71023	234
CT-71024	234
CT-71025	234
CT-71213	233
CT-71214	233
CT-71215	233
CT-71223	233
CT-71224	233
CT-71225	233
CT-71363	232
CT-71367	232
CT-71473	232
CT-71477	232
CT-71483	232
CT-71487	232
CT-73303	233
CT-73306	233
CT-73413	233
CT-73416	233
CT-73423	233
CT-73426	233
CT-75302	234
CT-75412	234
CT-75422	234
CT-77303	234
CT-77306	234
CT-77413	234
CT-77416	234
CT-77423	234
CT-77426	234
CT-9945	235
CT-9946	232
CT-9947	232
CT-9948	233
CT-9949	233
CT-9950	233
CT-9951	233
CT-9952	234
CT-9953	234
CT-9954	233
CT-9955	233
CT-9956	233
CT-9957	233
CT-9958	234
CT-9959	234
CT-9962	235
CT-9963	232
CT-9964	232
CT-9967	232
CT-9968	232
CT-9971	232
CT-9972	232
CT-9975	232
CT-9976	232
CT-9979	235
CT-9980	235
CT-9981	232
CT-9982	232
CT-9985	232
CT-9986	232
CT-9990	235
CT-9991	235
DIP-RLC	67, 120, 152, 181, 199
EF-23924-4	184
I-062	238

Índice de referencias

Referencia	Página
I-0622	238
I-2302	239
I-2303	239
I-2316	251
I-262	239
I-362	238
I-3622	238
I-6201	243
I-6202	243
I-6202-1	246
I-6203	243
I-6203-1	246
I-6204	243
I-6204-1	246
I-6204-2	246
I-6205	243
I-6205-1	246
I-6207	243
IC-16-EXT	224
IH-1	223
IH-1-ASTRO-WI	223
IH-1-ASTRO-WI/B	223
IH-2	223
IH-2-ASTRO-WI	223
IHA-1-DIA	223
MI-16	224
MN5-UNI	225
MV31	225
MV54	225
MV54N	225
MV55	225
MV55N	225
NX18506	29, 158
NX18524	29, 158
NX18565	29, 158
NX21545	29, 158
NX59906	28, 157
NX59924	28, 157
NX59939	30, 159
NX59940	30, 159
NX59949	28, 157
NX59965	28, 157
NXDALI-32	31
NXDIM-1	31
NXDS-2	31
NXIN-4	31
NXKF-4	32
NXLAN-204	32
NXMB-1	32
NXOS-1	31
NXPD-1	32
NXSB-2	31
NXSF-1	32
NXWDC-1	32
PCP9135-01	163
PCP9135-02	163
PCP9135-10	163
PCP9135-12	163
RE-0226	251
RE-0227	251
RE-0228	251
RE-0229	251
RE-116-R	224
RE-308-R	224
RE-316-R	224
SM-1N	225
SM-2	225
SM-3	225
SM59705	29, 158
SM59705-AM	28, 29, 157, 158
SM59705-AMC	28, 29, 157, 158
SM59705-BM	28, 29, 157, 158
SM59705-BMC	28, 29, 157, 158
SM59705-C	29, 158
SM59705-CM	28, 29, 157, 158
SM59705-CMC	28, 29, 157, 158
SM59705-NM	28, 29, 157, 158
SM59705-NMC	28, 29, 157, 158
SM59724	29, 158
SM59724-AM	28, 29, 157, 158
SM59724-BM	28, 29, 157, 158
SM59724-CM	28, 29, 157, 158
SM59724-NM	28, 29, 157, 158
SM59739	30, 159
SM59739-2	30, 159
SM59739-2AM	30, 159
SM59739-2BM	30, 159
SM59739-2CM	30, 159
SM59739-2NM	30, 159
SM59739-AM	30, 159
SM59739-BM	30, 159
SM59739-CM	30, 159
SM59739-NM	30, 159
SM59740	30, 159
SM59740-1	30, 159
SM59740-1AM	30, 159
SM59740-1BM	30, 159
SM59740-1CM	30, 159
SM59740-1NM	30, 159
SM59740-AM	30, 159
SM59740-BM	30, 159
SM59740-CM	30, 159
SM59740-NM	30, 159
SM59765	29, 158
SM59765-AM	28, 29, 157, 158
SM59765-AMC	28, 29, 157, 158
SM59765-BM	28, 29, 157, 158
SM59765-BMC	28, 29, 157, 158
SM59765-C	29, 158
SM59765-CM	28, 29, 157, 158
SM59765-CMC	28, 29, 157, 158
SM59765-NM	28, 29, 157, 158
SM59765-NMC	28, 29, 157, 158
T-13	250
T-13-1	247
T-13-2	247
T-13-3	247
T-13-4	247
T-13-5	247
T-13-6	247
T-13-7	247
T-13-8	247
T-15	250
T-15-1	248
T-15-2	248
T-15-3	248
T-15-4	248
T-15-5	248
T-15-6	248
T-16	250
T-17	250
T-17-1	249
T-17-2	249
T-17-3	249
T-904	251
T-905	251
TE-116-UNI	224
TM-116	222
TM-116-UNI	222
TM-116-UNI-M	222
TM-308-UNI	222
TMA-101-UNI	222
TMA-102-UNI	222
TME-2H-UNI	222
TME-2T-UNI	222
TMP-3H	118, 150, 180, 198, 222
TMP-4H	118, 150, 180, 198, 222
TX82/BL	163
TX82/GR	163
TX82/MF	163

Visita nuestra web



Series de mecanismos



Smart Home



Relés



Material vario



Cetact



Cajas estancas, derivación y accesorios



Cajas montadas y conexionadas

BJC

Fábrica Electrotécnica Josa, SAU
Av. de la Llana, 95
08191 Rubí (Barcelona)
España / Spain

Servicio Atención al Cliente
935 610 526
sac@bjc.es

Servicio de Asistencia Técnica (SAT)
900 67 00 68
sat@bjc.es

Administración Ventas
900 67 00 77
ventas@bjc.es

www.bjc.es

BJC Ref.: CG-155